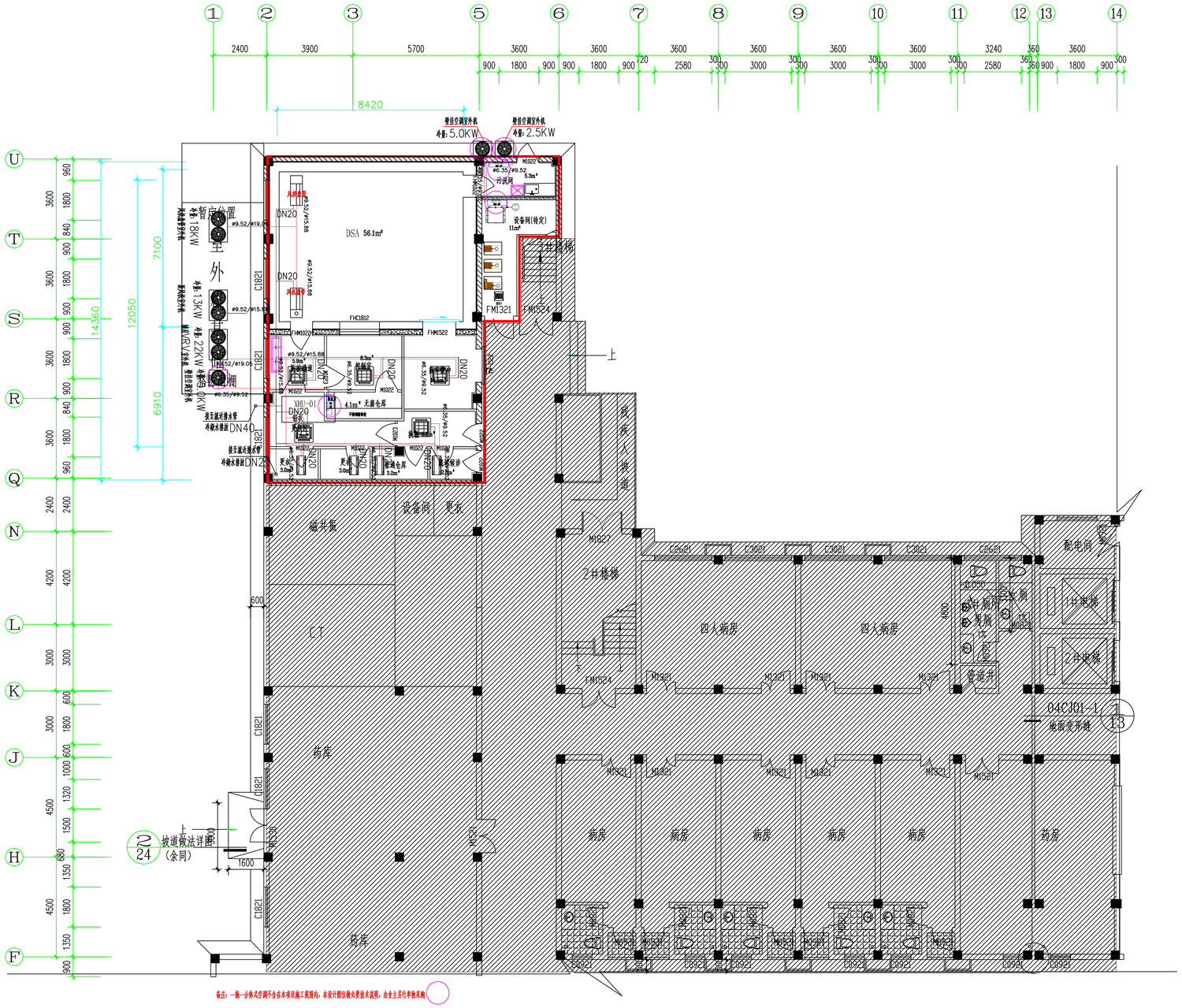

备注：一期一步体式空调不合在本项目施工范围内，本设计图仅做点要技术说明，由业主另行单独采购

备注：其中空调风机盘管(及风机盘管附属送回风管，送回风口)、空调室外机、VRV壁挂机、独立式壁挂机、空调冷媒管系统强附属件及冷媒管保温、空调控制线、空调电源线包含在本项目单独采购中，由建设单位自主独立采购，要求本项目单独采购供应商无条件配合本项目基件施工方的安装；

图例说明：

图 例	名 称	规 格 型 号
	排风口	400x400
	下回风口	1200Wx600H
	吊顶式空气消毒机	800m3/h
	风机盘管	制冷量 9.0KW
	壁挂机—2匹	制冷量 5.0KW
	壁挂机—1匹	制冷量 2.6KW
	送风口	600*600
	两面出风多联机室内机 VRV-22	冷量:2.2kw
	两面出风多联机室内机 VRV-22S	冷量:2.2kw

注册师章栏 | 出图章栏 | 审图章栏

LANDMARK
浙江地标设计集团有限公司
ZHE JIANG LANDMARK DESIGN GROUP CO.,LTD.
设计证书编号（甲级）A133004531
地址：杭州市西湖区万塘路317号华星世纪大楼801
Add: 801 Huaxing Century Building,No.317 Wantang Road,Hangzhou, Zhejiang, P.R.China
TEL:86-571-87203820 FAX:86-571-87203817

项目负责人	专业负责人	设 计	制 图	校 对	审 核	审 定

项目名称	宁波市北仑区中医院DSA机房改造项目	子项名称	DSA机房改造项目	图 名	空调冷媒管布置图	专 业	暖通
						图 号	暖施-07
建设单位	宁波市北仑区中医院	工程编号	BL-2024-07-06	阶 段	施工图	版本号	1.0
						日 期	2024年07月25日

本图未盖出图章无效

A1=840000,59400