

电子卖场竞价 响应文件

项目名称：多媒体教室改造配套设备采购

项目编号：62023072449081531

竞价人：湖南浩博科技发展有限公司

2023年07月26日



目 录

一、报价一览表	- 1 -
二、采购需求响应需提供的证明文件	- 7 -
2.1 营业执照复印件	- 7 -
2.2 湖南省级安全技术防范行业资质壹级证书	- 8 -
2.3 国家高新技术企业证书	- 9 -
2.4 主要人员及社保证明	- 10 -
2.5 所投产品网络中控授权书、兼容性承诺、售后服务承诺函、功能截图	- 14 -
2.6 所投产品音箱原厂售后服务承诺函	- 21 -
2.7 厂家资质	- 22 -
2.8 售后服务承诺函	- 27 -

一、报价一览表

金额单位：人民币元

项目名称	多媒体教室改造配套设备采购	项目编号	62023072449081531
品目代码	/		
报价	大写： <u>贰拾玖万玖仟玖佰壹拾元整</u> 元人民币整 小写： <u>299910.00</u> 元人民币整		
服务期	签订合同后 10 个有效工作日内		
项目负责人	方礼训		
备注	A.用于本项目的所有原材料都为合格产品。 B.建设过程中，涉及到工程项目变更的，以采购人意见为准。 C.此价为到岸含税价，报价中含施工材料、人工、机械费以及运输、搬运等费用。		

注：后附报价清单明细。

竞价人名称（单位章）：湖南浩博科技发展有限公司

法定代表人或其授权的代理人（签字）：

日期：2023年07月26日



附件：

湖南工程学院多媒体教室改造配套设备采购报价单

序号	名称	品牌型号	参数及要求	数量	单价	合计
1	电动拉线幕布 1	星迈尼斯 150寸	使用管状电机，包含其他配套相关线材及安装服务，尺寸 150 寸。	1	1700	1700
2	电动拉线幕布 2	星迈尼斯 120寸	使用管状电机，包含其他配套相关线材及安装服务，尺寸 120 寸。	15	1260	18900
3	推拉黑板	定制	尺寸根据现场环境进行进行定制，包含其他配套相关线材及安装服务。	15	2800	42000
4	钢质教师讲台	定制	<p>一、外形尺寸：1300mm*700mm*1000mm</p> <p>二、材料及加工工艺：采用 1.2MM-1.5MM 优质精装冷轧钢板，经数控设备加工而成，表面酸洗、磷化、防腐、防锈、钝化处理，静电喷塑，塑面经久耐用。</p> <p>三、结构：钢木结合、豪华美观、操作舒适</p> <p>1、 讲台实木扶手采用高档橡木精细加工而成，表面喷高档油漆（颜色用户可以选定）；</p> <p>2、 采用平滑圆弧过渡设计、安全、美观。内部钢板无棱边及毛刺；</p> <p>★3、 台面左边可放 17 寸~22 寸液晶显示器（显示器固定在活动面板上，并装有 5MM 钢化玻璃，用于保护显示屏），教师可根据身高或光线强弱调整显示器角度使用非常方便（此设计我公司已申请专利），讲台显示器为固定式 8 度，在 8-75 度之间多级调节。左台面前方是操作铭牌，右台面后方放多功能接口板等，右前方平面可放笔记本等设备；</p> <p>4、 防尘、防盗，一把钥匙开启；</p> <p>5、 讲台配备有键盘抽屉，中控面板抽屉，讲台右侧可以配实物展示台抽屉（选配），采用优质品牌承重轨道；</p> <p>6、 电脑主机的光驱和 USB 接口设有专门的可开合小门，方便操作。后方有上下门，便于检修设备，下门冲散热孔。</p>	15	3200	48000



5	木质教师讲台	定制	尺寸根据现场环境进行定制木质材料讲台。	4	2980	11920
6	球形摄像头	大华 DH-SD3400-ADP-PV-i	<p>传感器类型：1/3 英寸 CMOS；</p> <p>像素：400 万；</p> <p>最大分辨率：2560x1440；</p> <p>最低照度：彩色：0.05lux/F1.6 黑白：0.005lux/F1.6Lux（补光灯开启）；</p> <p>最大补光距离：30m, 30m（红外+白光）；</p> <p>补光类型：红外+白光；</p> <p>镜头焦距：4mm；</p> <p>通用行为分析：支持绊线入侵；支持区域入侵；支持联动跟踪；</p> <p>人形检测：支持；</p> <p>音频输入：1 路（内置 Mic）；</p> <p>音频输出：1 路（内置扬声器）；</p> <p>语音对讲：支持；</p> <p>供电方式：DC12V/1.5A±10%PoE（802.3af）；</p> <p>球机尺寸：271.7mm×124.1mm×142.5mm；</p> <p>接口类型：RJ45 接口；供电</p>	30	850	25500
7	网络中控主机	华璨 HC-E6000(H D2)	<p>1、支持设备固件网络远程升级及设备参数网络远程修改，便于升级维护；</p> <p>2、支持电脑开关机管理，即使电脑在软关机状态下，也支持自动联动开机；</p> <p>3、支持智能联动控制功能，用户可自定义联动控制方式，支持投影机、电动幕、计算机、其他设备电源控制接口，联动控制延时可设置；</p> <p>4、支持 4 进 2 出 HDMI 视音频矩阵切换信号处理，支持异步显示输出；</p> <p>5、支持 4 路 USB 信号输入，2 路 USB 输出，支持 USB 信号跟随切换功能，方便扩展触摸屏或其他 USB 设备接入；</p> <p>6、支持跨网段控制管理，具有 6 路 10/100/1000M 网络接口；</p> <p>7、具有 2 组 I/O 输出接口，支持电锁或其他设备控制功能，具有 4 组 I/O 输入接口，支持柜门状态监测、联动与报警等功能；</p> <p>8、支持投影机及电动幕控制管理，可设置幕布联动控制时间，在幕布下降或上升到位时自动停电，防止因幕布限位开关失灵而造成幕布损坏；</p> <p>9、支持投影用时检测，可检测所有支持串行检测的各品牌投影灯泡用时，统计</p>	11	6750	74250



			<p>用时与投影菜单显示完全一致；在一个管理平台上支持不同品牌不同型号的投影设备用时检测；</p> <p>★10、支持屏幕冻结功能，可以在使用过程中冻结当前画面；冻结后投影机显示内容不变，电脑可以做其它操作而不影响投影机显示；</p> <p>★11、支持板书功能，在不关闭投影机状态下，可使投影机不显示任何画面，升起幕布，使用整个黑板，在需要投影机的情况下可以一键恢复正常使用状态，使板书教学和多媒体教学有机结合、灵活切换；</p> <p>12、支持听课模式与监听模式选择功能，设备可自动识别，也可在平台端远程控制；</p> <p>13、具有1路可编程控制串口，可控制投影/大屏，支持扩展双屏控制，具有1路可扩展开关控制接口，可用于黑板灯、信号屏蔽仪等设备控制；</p> <p>14、支持物联网设备接入，支持数据采集与控制，实现统一管控及联动控制功能；</p> <p>15、支持IC卡管理功能，支持刷卡/插卡管理模式，支持本地存储至少10000个用户白名单和10000条使用记录；</p> <p>16、主机接口：投影机控制电源×1；电动幕控制电源×1；计算机控制电源×1；设备控制电源×1；黑板灯×1；HDMI输入×4；HDMI输出×2；IO输入检测×6；控制输出×2；串行接口×7；10/100/1000M网络接口×6；RCA音频输入×4；RCA音频输出×2；MIC输入×2；监听输入×1；监听输出×1；拾音器输入×1；IO状态指示×8；</p> <p>17、产品通过3C认证；</p> <p>★18、兼容学校现有设备</p>			
8	液晶控制面板	华璨 HC-led-T8C	<p>1、采用工业级标准，屏幕正面支持IP65级防护，适合教室环境使用；</p> <p>2、8寸电容式可编程液晶显示屏，分辨率800*600，颜色65K，屏幕可实现0°、90°、180°、270°旋转；。</p> <p>3、界面风格、使用模式、控制功能等支持可编程，界面灵活方便，功能清晰简明；</p> <p>4、支持单界面或多级界面跳转等多种触控及显示方式，最多支持200个界面转换；</p>	11	1460	16060



			<p>5、支持倒计时提示功能，操作过程中带有时间等待的界面显示等待剩余时间；</p> <p>6、内置 RTC 时钟，支持日期及时间显示，支持多媒体管理平台校时；</p> <p>★7、支持远程网络管理平台对屏幕进行亮度调节及屏幕保护等操作；</p> <p>8、支持面板锁定；锁定界面可定制，可显示提示信息或操作说明等；</p> <p>★9、零秒启动，上电即可正常使用；</p> <p>10、同时支持按键按下触发和按键按下及抬起分别触发两种操作指令模式；</p> <p>11、支持中英文转换；</p> <p>12、支持触控提示音及 128 段语音播放。</p>			
9	蓝牙接收机	华臻 UPL-600+(N) RX	<p>1、采用蓝牙技术，可与蓝牙耳机自动对频、任意匹配；</p> <p>2、具备近距离联接机制以及信号强度筛选功能，5 米内自动对频，隔墙不联，防止教室之间误联现象；连接成功后 15 米范围内无遮挡及干扰情况下无噪音、断音、无死角；</p> <p>★3、具备两个 USB 通讯接口，支持连接 PPT 翻页功能，可同时连接笔记本和电脑；</p> <p>4、接收频率：(2402~2480) MHz，调制方法：GFSK，BT = 0.5 Gaussian；</p> <p>5、频率响应：50 Hz ~ 20 KHz (±3 db)、灵敏度：-82 dBm ；</p> <p>6、电源：DC5~12V；</p> <p>7、输出接口：MIC (标准两芯 6.5mm 麦克风输出接口)、标准 3.5 音频输出接口，输入接口：标准 3.5 音频输入接口；</p> <p>8、支持输出音量大小及声音效果调节功能；</p>	11	1180	12980
10	高档壁挂音箱	昇博士 SA-520E	<p>功能特点：</p> <p>1、型号：SA-520E</p> <p>2、额定功率：10W/20W</p> <p>3、最大功率：40W</p> <p>4、阻抗：黑：Com/红：400 Ω</p> <p>5、定压输入：70/100V</p> <p>6、灵敏度 (1W/1M)：90dB±3dB</p> <p>7、频率响应：100-14KHz</p> <p>8、喇叭单元：4' x1+1' x1</p> <p>9、产品尺寸：165x155x275mm</p>	30	800	24000
11	带前置合并式	昇博士 SA-60	<p>功能特点：</p> <p>1、黑色拉丝面板，1U 机架式，19 英寸工业机箱设计。</p>	15	1550	23250

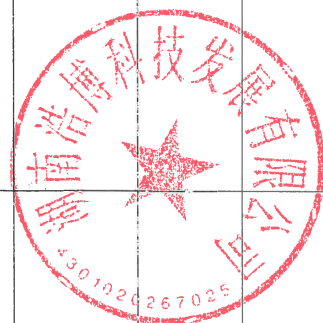

	广播功放		<p>2、3 通道麦克风输入 (TRS 端子), 2 通道线路输入 (Aux), 1 通道 EMC 输入 (凤凰插)。</p> <p>3、带 3 级优先功能, 其中 Mic1 具有最高优先级别, EMC 属第二优先级别, 其他通道属第三优先级别。</p> <p>4、2 通道 MICLine 输入 (MIC2/MIC3 通道的线路输入, 灵敏度为 775mV);</p> <p>5、MIC 和 Aux 输入附有独立音量调节旋钮, 输出附有总音量调节旋钮和高音、低音音调调节旋钮;</p> <p>6、产品具有良好的短路、过载、过热等自我保护;</p> <p>7、具有 2 种功率输出方式: 定压输出 100V、70V 和定阻输出 4~16Ω。</p> <p>8、额定输出功率: 70W</p> <p>技术参数:</p> <p>1、功率 70W</p> <p>2、功耗 100W</p> <p>3、灵敏度线路 250mV 话筒 2mV</p> <p>4、音调 Bass: ±10dBat100HzTreble: ±10dBat10Hz</p> <p>5、信噪比线路 70dB 话筒 66dB</p> <p>6、输出 70V/100V/4-16Ω</p> <p>7、频率 100HZ-18KHZ</p> <p>8、失真度 <1%</p> <p>9、输入电源 AC220-240V/50-60Hz</p> <p>10、尺寸 (mm): 484 (宽) × 44 (高) × 366 (深)</p>			
12	稳压电源	上稳 SVC- 3KVA	<p>1、单相输入电压 160-250V、单相输出电压 (1) 0.5KVA-3KVA 220V5110V (2) 5KVA-30KVA 220V。</p> <p>2、稳定时间: 输入电压相对额定值阶跃变化 10%, 其稳定时间 <1S。</p> <p>3、短路保护: 当负载设备短路时, 自动切断输出电源。</p> <p>4、过载保护: 当负载超过额定输出容量时, 按反时限曲线延时切断输出电源。</p>	1	850	850
13	综合布线	定制	<p>1、16 间教室强电、音频线、网线、高清线、电源线、插排等线路改造。</p> <p>2、按照学校现有网络情况设计, 集成包含但不限于以下容: 服务器六类线, 网络面板到桌面、光纤线缆等线材、配套的接入网络交换接、网络机柜、理线架, 软硬件联调, 环境改造; 网络综合布线。</p>	1	500	500
总价		299910.00				

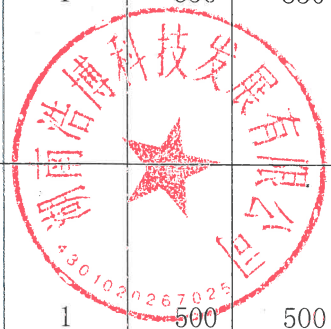

2.2 湖南省级安全技术防范行业资质壹级证书

湖南省安全技术防范行业 登记备案证书	
说明	
1、《湖南省安全技术防范行业登记备案证书》是安防行业从业单位综合条件和水平的评估参考。	
2、本证书只在有效期生效，过期作废。	
单位名称	湖南浩博科技发展有限公司
法人代表	李清
备案等级	壹级
证书编号	231301
有效期至	2024年07月09日
发证日期	2023年07月10日
湖南省安全技术防范协会制	

湖南浩博科技发展有限公司
4301000261

安全技术防范行业
0270144791

2.3 国家高新技术企业证书



2.4 主要人员及社保证明

根据国家职业技能标准要求，对通过国家工业和信息化部全国网络与信息技术职业技能培训考试（NTC）成绩合格。达到相关岗位要求的职业技能水平者，颁发此证。

此证可作为企事业单位选拔和聘用专业人才的依据。

According to the national Professional Skills Standard, this certificate is confessionalis who have completed the skill training, passed the testing of NTC of the Ministry of Industry and Information Technology of the PRC, and qualified to the requirements of relevant jobs.

This certificate can be regarded as a standard for enterprises and institutions to be selected on employ and position.



发证机构钢印
Invalid Without Stamping



姓名: 李清
Name

性别: 男
Sex

理论知识考核成绩:
Test Result of Theory Intellect

身份证号: 362203197112253017
ID Number

实践能力考试成绩: 78
Test Result of Practical Ability

证书编号: NTC14362943
Certificate Number

评定成绩: 83
Result of Assessment

技能: 网络安全项目经理
Skills

等级: 高级
Level



NTC Management Center (seal)

发证日期 2019 年 6 月 11 日

Issue Date Year Month Day

个人参保证明（实缴明细）

当前单位名称	湖南浩博科技发展有限公司			当前单位编号	4311000000011009380		
姓名	李清	建账时间	200701	身份证号码	362203197112253017		
性别	男	经办机构名称	长沙市社会保险经办机构	有效期至	2023-10-26 16:05		
		<p>1.本证明系参保对象自主打印，使用者须通过以下2种途径验证真实性： (1) 登陆单位网厅公共服务平台 (2) 下载安装“智慧人社”APP，使用参保证明验证功能扫描本证明的二维码</p> <p>2.本证明的在线验证码的有效期为3个月</p> <p>3.本证明涉及参保对象的权益信息，请妥善保管，依法使用</p> <p>4.对权益记录有争议的，请咨询争议期间参保缴费经办机构</p>					
用途		投标用					
参保关系							
统一社会信用代码	单位名称			险种	起止时间		
91430102788047727F	湖南浩博科技发展有限公司			失业保险	202301-202307		
				企业职工基本养老保险	202301-202307		
				工伤保险	202301-202307		
缴费明细							
费款所属期	险种类型	缴费基数	单位应缴	个人应缴	缴费标志	到账日期	缴费类型
202307	失业保险	3945	27.62	11.83	正常	20230720	正常应缴
	企业职工基本养老保险	3945	631.2	315.6	正常	20230720	正常应缴
	工伤保险	3945	15.78	0	正常	20230720	正常应缴
202306	失业保险	3945	27.62	11.83	正常	20230621	正常应缴
	企业职工基本养老保险	3945	631.2	315.6	正常	20230621	正常应缴
	工伤保险	3945	15.78	0	正常	20230621	正常应缴

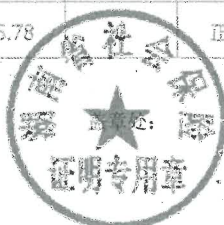

个人姓名：李清

第1页,共2页

个人编号：4312000000100271664

202305	失业保险	3945	27.62	11.83	正常	20230519	正常应缴
	工伤保险	3945	15.78	0	正常	20230519	正常应缴
	企业职工基本养老保险	3945	631.2	315.6	正常	20230519	正常应缴
202304	企业职工基本养老保险	3945	631.2	315.6	正常	20230413	正常应缴
	失业保险	3945	27.62	11.83	正常	20230413	正常应缴
	工伤保险	3945	15.78	0	正常	20230413	正常应缴
202303	失业保险	3945	27.62	11.83	正常	20230321	正常应缴
	企业职工基本养老保险	3945	631.2	315.6	正常	20230321	正常应缴
	工伤保险	3945	15.78	0	正常	20230321	正常应缴
202302	工伤保险	3945	15.78	0	正常	20230220	正常应缴
	企业职工基本养老保险	3945	631.2	315.6	正常	20230220	正常应缴
	失业保险	3945	27.62	11.83	正常	20230220	正常应缴
202301	工伤保险	3945	15.78	0	正常	20230110	正常应缴
	企业职工基本养老保险	3945	631.2	315.6	正常	20230110	正常应缴
	失业保险	3945	27.62	11.83	正常	20230110	正常应缴



个人姓名：李博

第2页共2页

个人编号：43120000000100271664

根据国家职业技术标准要求，对通过国家工业和信息化部全国网络与信息技术职业技能培训考试（NTC）成绩合格。达到相关岗位要求的职业技能水平者，颁发此证。

此证可作为企事业单位选拔和聘用专业人才的依据。

According to the national Professional Skills Standard, this certificate is confessionalis who have completed the skill training, passed the testing of NTC of the Ministry of Industry and Information Technology of the PRC, and qualified to the requirements of relevant jobs. This certificate can be regarded as a standard for enterprises and institutions to be selected on employ and position.



发证机构钢印
Invalid Without Stamping



姓名: 孙显兵 性别: 男
Name Sex

理论知识考核成绩: 81
Test Result of Theory Intellect

身份证号: 372925198905032110
ID Number

实践能力考试成绩: 75
Test Result of Practical Ability

证书编号: NTC14350852
Certificate Number

评定成绩: 78
Result of Assessment

技能: 系统集成项目经理
Skills



NTC Management Center (seal)

等级: 高级
Level

发证日期: 2019年 4月 10日
Issue Date Year Month Day

个人参保证明（实缴明细）

当前单位名称	湖南浩博科技发展有限公司			当前单位编号	43110000000011009380		
姓名	孙显兵	建账时间	201710	身份证号码	372925198905032110		
性别	男	经办机构名称	长沙市社会保险经办机构	有效期至	2023-10-26 16:06		
		1.本证明系参保对象自主打印，使用者须通过以下2种途径验证真实性： （1）登陆单位网厅公共服务平台（2）下载安装“智慧人社”APP，使用参保证明验证功能扫描本证明的二维码 2.本证明的在线验证码的有效期为3个月 3.本证明涉及参保对象的权益信息，请妥善保管，依法使用 4.对权益记录有争议的，请咨询争议期间参保缴费经办机构					
用途		投标用					
参保关系							
统一社会信用代码	单位名称			险种	起止时间		
91430102788047727F	湖南浩博科技发展有限公司			失业保险	202301-202307		
				企业职工基本养老保险	202301-202307		
				工伤保险	202301-202307		
缴费明细							
费款所属期	险种类型	缴费基数	单位应缴	个人应缴	缴费标志	到账日期	缴费类型
202307	失业保险	3945	27.62	11.83	正常	20230720	正常应缴
	企业职工基本养老保险	3945	631.2	315.6	正常	20230720	正常应缴
	工伤保险	3945	15.78	0	正常	20230720	正常应缴
202306	失业保险	3945	27.62	11.83	正常	20230621	正常应缴
	企业职工基本养老保险	3945	631.2	315.6	正常	20230621	正常应缴
	工伤保险	3945	15.78		正常	20230621	正常应缴



个人姓名：孙显兵

第1页,共2页

个人编号：43120000000101989517

202305	失业保险	3945	27.62	11.83	正常	20230519	正常应缴
	工伤保险	3945	15.78	0	正常	20230519	正常应缴
	企业职工基本养老保险	3945	631.2	315.6	正常	20230519	正常应缴
202304	企业职工基本养老保险	3945	631.2	315.6	正常	20230413	正常应缴
	失业保险	3945	27.62	11.83	正常	20230413	正常应缴
	工伤保险	3945	15.78	0	正常	20230413	正常应缴
202303	失业保险	3945	27.62	11.83	正常	20230321	正常应缴
	企业职工基本养老保险	3945	631.2	315.6	正常	20230321	正常应缴
	工伤保险	3945	15.78	0	正常	20230321	正常应缴
202302	工伤保险	3945	15.78	0	正常	20230220	正常应缴
	企业职工基本养老保险	3945	631.2	315.6	正常	20230220	正常应缴
	失业保险	3945	27.62	11.83	正常	20230220	正常应缴
202301	工伤保险	3945	15.78	0	正常	20230110	正常应缴
	企业职工基本养老保险	3945	631.2	315.6	正常	20230110	正常应缴
	失业保险	3945	27.62	11.83	正常	20230110	正常应缴



个人姓名：孙显兵

第2页共2页

个人编号：43120000000101989517

2.5 所投产品网络中控授权书、兼容性承诺、售后服务承诺 函、功能截图

授权函

致：湖南工程学院

我们北京华臻电子有限公司是按中华人民共和国的法律成立的一家制造商，主要营业地点设在（北京市海淀区上地三街9号2层C301A）。兹指派按中华人民共和国的法律成立的，主要营业地点设在（长沙市雨花区人民东路58号新三诚大厦912房）的（湖南浩博科技发展有限公司）作为我方真正的合法的代理人进行下列有效的活动：

（1）代表我方办理贵方项目名称：多媒体教室改造配套设备采购 投标邀请要求提供的由我方制造的货物的有关事宜，并对我方具有约束力。

（2）作为制造商，我方保证以投标合作者来约束自己，并对该投标共同和分别承担招标文件中所规定的义务。

（3）我方兹授予（湖南浩博科技发展有限公司）全权办理和履行上述我方为完成上述各点所必须的事宜，具有替换或撤消的全权。兹确认（湖南浩博科技发展有限公司）或其正式授权代表依此合法地办理一切事宜。

我方于2023年7月26日签署本文件，（湖南浩博科技发展有限公司）于2022年7月26日接受此件，以此为证。

制造商名称（盖章）北京华臻电子有限公司

制造商签字人职务 总经理

制造商签字人姓名 梁子



兼容承诺函

致：湖南工程学院

针对项目名称：多媒体教室改造配套设备采购，我们北京华臻电子
有限公司承诺此次提供的网络中控主机可以与学校现有的中控
系统兼容。

特此承诺！

制造商名称：北京华臻电子有限公司

日期：2023年7月26日



质量保证措施及售后服务承诺

致：湖南工程学院

我方北京华臻电子有限公司是按中华人民共和国法律成立的一家制造商，主要营业地点设在北京市海淀区上地三街9号2层C301A。作为制造商，我方针对项目名称：老媒体教室改造配套设备采购项目的投标，现对该项目特做出如下承诺：

第一 本公司坚持以用户第一，信誉至上为原则，积极热忱为客户做好售后服务工作，及时准确地为客户解决实际问题。

第二 本公司保证其所供应的商品是2023年度生产的符合国家技术规格和质量标准的出厂原装合格产品。

第三 在所供商品交付使用时，我会向使用单位提供产品说明书、质量保证书、操作手册、保修卡等相关资料 and 原配的附件。

第四 本公司负责对所供产品实行三年免费保修，软件产品终身提供~~免费~~升级(如因产品自身原因造成故障，不能使用，无人为损坏)，保修期满后，~~将~~收取配件的成本费。

全国售后服务热线：010-84672406

出具售后服务承诺的制造商名称(加盖公章)：北京华臻电子有限公司

2023年7月26日



1. 蓝牙接收机

接口图：具备两个USB通讯接口，支持连接PPT翻页功能，可同时连接笔记本和电脑

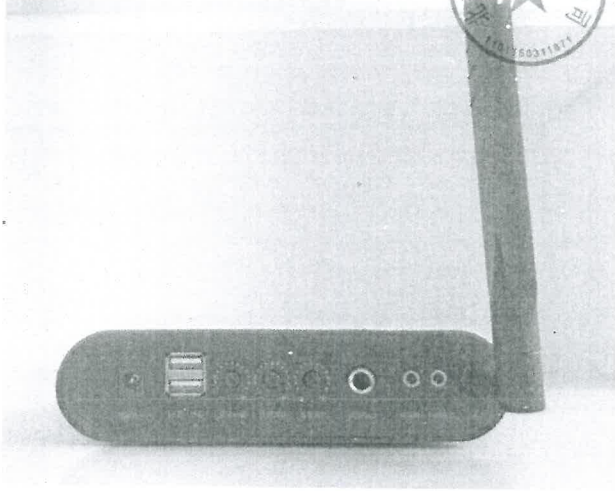

2. 液晶面板：通电即可使用

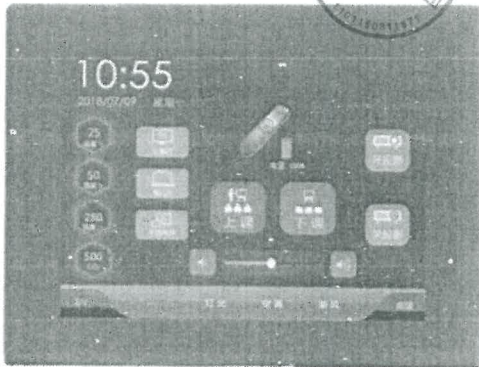

2.1 支持远程网络管理平台对屏幕进行亮度调节及屏幕保护等操作。

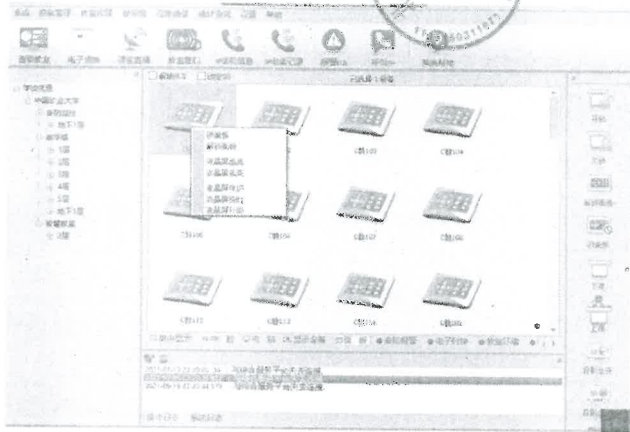

3.网络中控主机

支持板书功能，投影机不关机，升起幕布，正常使用板书，并且支持快速删除板书使用投影机显示；支持屏幕冻结功能，可以在使用过程中冻结投影显示的当前画面；冻结后投影机显示内容不变，电脑可以进行其它操作而投影机显示冻结的画面。

投影机设置		其他设置		联动设置	
品牌	<input type="text"/> 打开 保存	投影机开机时	<input type="text"/>	开投影:	<input type="checkbox"/>
支持机型	<input type="text"/>	投影机关机时	<input type="text"/>	关投影:	<input type="checkbox"/>
开机	<input type="text"/> 密码 控制	幕布升降延时	<input type="text"/>	计算机关:	<input type="checkbox"/>
关机	<input type="text"/> 密码 控制	电脑断电延时	<input type="text"/>	板书:	<input type="checkbox"/>
VGA 模式	<input type="text"/> 密码 控制	电脑关闭延时	<input type="text"/>	幕布升降:	<input type="checkbox"/>
源输入模式	<input type="text"/> 密码 控制	通讯速率	3800	开讲台:	<input type="checkbox"/>
灯泡用时	<input type="text"/> 密码 控制	板位	无控制	设备电源:	<input type="checkbox"/>
冻结	<input type="text"/> 密码 控制	网络协议	IP	计算机开:	<input type="checkbox"/>
冻结解除	<input type="text"/> 密码 控制	屏幕类型	Key-11	投影机开:	<input type="checkbox"/>
板书	<input type="text"/> 密码 控制	屏幕设置	解锁	关讲台:	<input type="checkbox"/>
板书解除	<input type="text"/> 密码 控制	音量选择	静音	设备电源:	<input type="checkbox"/>
本地IC卡号设置		IC卡方式	刷卡	计算机关:	<input type="checkbox"/>
IC卡号 1	<input type="text"/>	液晶界面	中文简体界面	投影机关:	<input type="checkbox"/>
IC卡号 2	<input type="text"/>	语言	中文	网络参数设置:	<input type="checkbox"/>
IC卡号 3	<input type="text"/>	语言	英文		

2.6 所投产品音箱原厂售后服务承诺函

SONBS/昇博士售后服务承诺书

广州市昇博电子科技有限公司对通过各级代理商进行销售的各类产品提供西
年标准的原厂保修，终身维修及技术支持的售后服务承诺。售后服务响应：7×
24小时故障电话申报；保证在接到故障后2小时到达8小时内解决问题。针对
由项目集成商湖南浩博科技发展有限公司参与投标的工程项目：多媒体教室
改造配套设备采购项目我方负责保障产品质量，并提供24小时的售后技术支持
及为期四年的质保期服务，终身维修的售后服务承诺。

为保障贵方利益，此产品四年质保，终身维修的售后服务承诺书在湖南浩博
科技发展有限公司中标此项目后开始生效。

特此说明。

制造商名称：广州市昇博电子科技有限公司

姓名：熊庆华

职务：销售经理

公章：

日期：2023年7月24日

2.7 厂家资质



管理体系认证证书

兹证明

北京华璨电子有限公司

统一社会信用代码: 91110114697732630U
地址: 北京市海淀区上地三街9号C座2层C301A

质量管理体系
GB/T 19001-2016 / ISO 9001:2015

本证书覆盖范围
网络中控器、蓝牙麦克风的设计、开发

初次认证日期: 2018年08月25日 本次发证日期: 2023年08月18日
有效期: 2023年08月19日至2024年08月18日
证书号: 04521Q30657R2S

中国认可
国际互认
管理体系
MANAGEMENT SYSTEM
CNAS C045-M

法定代表人
北京大陆航星质量认证中心股份有限公司
1101080624650



北京大陆航星质量认证中心股份有限公司
地址: 北京市海淀区玉泉路甲12号七层



管理体系认证证书

兹证明

北京华璨电子有限公司

统一社会信用代码: 91110114697732630U

地址: 北京市海淀区上地三街9号C座2层C301A

环境管理体系

GB/T 24001-2016 / ISO 14001:2015

本证书覆盖范围

网络中控器、蓝牙麦克风的研发、生产

初次认证日期: 2015年08月25日

本次复证日期: 2021年08月19日

有效期: 2021年08月19日至2024年08月18日

证书号: 04521E30418R2S



中国认可
国际互认
管理体系
MANAGEMENT SYSTEM
CNAS C045-M

法定代表人



为证明符合认证标准的要求, 企业质量管理体系符合认证标准的要求, 并符合认证标准的要求, 北京大陆航星质量认证中心股份有限公司 (www.cnas.com.cn) 于2021年08月19日对北京华璨电子有限公司进行了现场审核, 符合认证标准的要求, 特此颁发认证证书。北京大陆航星质量认证中心股份有限公司 (www.cnas.com.cn) 地址: 北京市海淀区玉泉路甲12号七层



北京大陆航星质量认证中心股份有限公司

地址: 北京市海淀区玉泉路甲12号七层



中国国家强制性产品认证证书

证书编号: 2019010901158145

发证日期: 2021年06月18日

有效期至: 2024年02月21日

认证委托人名称 北京华瑞电子有限公司
 及注册地址 北京市海淀区上地三街9号C座2层C301A

产品生产名称 北京华瑞电子有限公司
 及注册地址 北京市海淀区上地三街9号C座2层C301A

生产企业名称 北京亿海电子有限公司
 及注册地址 北京市北京经济技术开发区科创十三街12号院3号楼2层0201单元

产品名称和系列、规格、型号 网络中央控制器(微型计算机)
 见附件

产品标准和
技术要求 GB 17625.1-2012;GB 4943.1-2011;GB/T 9254-2008 (4级)

上述产品符合 CNCA-C09-01:2014 认证规则的要求, 并符合 GB 17625.1-2012;GB 4943.1-2011;GB/T 9254-2008 (4级) 标准的要求。
 证书有效期内本证书的有效性依据发证机构的定期监督获得维持。
 本证书为变更证书, 证书首次颁发日期: 2019年02月21日
 经中国合格评定国家认可委员会认可 CNAS C001-18



可通过扫描下方二维码或登录国家认监委网站 (www.cnca.gov.cn) 查验证书信息



签发: 陆楠

中国质量认证中心



<http://www.cqc.com.cn>

中国·北京·南四环西路188号9区 100070

电话: +86 10 83886666

Q 2923916



中国国家强制性产品认证证书

证书编号: 2019010901158145

第1页共1页

本证书及附件应同时使用, 信息查验说明见证书页

纸号: 2923916

型号: HC-E1000、HC-E1000 (V0)、HC-E1000 (V1)、HC-E1000 (V2)、
 HC-E1000 (V3)、HC-E1000 (N)、HC-E1000 (S)、HC-E1000 (HD)、
 HC-E1000 (HD2)、HC-E1000 (HD3)、HC-E2000、HC-E2000 (V0)、
 HC-E2000 (V1)、HC-E2000 (V2)、HC-E2000 (V3)、HC-E2000 (N)、
 HC-E2000 (S)、HC-E2000 (HD)、HC-E2000 (HD2)、HC-E2000 (HD3)、HC-E3000、
 HC-E3000 (V0)、HC-E3000 (V1)、HC-E3000 (V2)、HC-E3000 (V3)、
 HC-E3000 (N)、HC-E3000 (S)、HC-E3000 (HD)、HC-E3000 (HD2)、
 HC-E3000 (HD3)、HC-E5000、HC-E5000 (V0)、HC-E5000 (V1)、HC-E5000 (V2)、
 HC-E5000 (V3)、HC-E5000 (N)、HC-E5000 (S)、HC-E5000 (HD)、
 HC-E5000 (HD2)、HC-E5000 (HD3)、HC-E6000、HC-E6000 (V0)、
 HC-E6000 (V1)、HC-E6000 (V2)、HC-E6000 (V3)、HC-E6000 (N)、
 HC-E6000 (S)、HC-E6000 (HD)、HC-E6000 (HD2)、HC-E6000 (HD3)、HC-E8000、
 HC-E8000 (V0)、HC-E8000 (V1)、HC-E8000 (V2)、HC-E8000 (V3)、
 HC-E8000 (N)、HC-E8000 (S)、HC-E8000 (HD)、HC-E8000 (HD2)、
 HC-E8000 (HD3)、HC-E9000、HC-E9000 (V0)、HC-E9000 (V1)、HC-E9000 (V2)、
 HC-E9000 (V3)、HC-E9000 (N)、HC-E9000 (S)、HC-E9000 (HD)、
 HC-E9000 (HD2)、HC-E9000 (HD3)

规格: 输入: 220VAC, 9.5A, 50Hz
 输出 1: 220V, 3A, 50Hz
 输出 2: 220V, 2A, 50Hz
 输出 3: 220V, 3.5A, 50Hz
 输出 4: 220V, 0.5A, 50Hz



中国质量认证中心

<http://www.cqc.com.cn>

中国·北京·南四环西路188号9区 100070

电话: +86 10 83866666



Certificate of Achievement

北京华臻电子有限公司



成功通过CMMI开发模型2.0版本

成熟度等级3级

使用标准2.0版本的评估方法

注册号: 54588

Lily Chen, CMMI Institute Certified Lead Appraiser

发布日期: 2021.6.25
有效期至: 2024.6.25



2.8 售后服务承诺函

致湖南工程学院：

针对本项目我公司郑重承诺：

除网络中控主机、液晶控制面板、蓝牙接收机、高档壁挂音箱、带前置合并式广播功放等产品提供的承诺外，本项目的其他产品质保期为1年，所有后期质保服务时间不得超过1天。

特此承诺。

竞价人（单位章）：湖南浩博科技发展有限公司

日期：2023年7月26日

