

会 签	建 筑		给排水		暖 通		附 注
	结 构		电 气		燃 气		

**IC**  
**浙江汇城建筑设计有限公司**  
ZHEJIANG HUI CHENG ARCHITECTURAL DESIGN Co.Ltd

# 设计变更通知

共 1 页 第 1 页

2025 年 05 月 20 日

项 目	瑞安市莘塍第一中学改建工程 瑞安市万松东路（莘塍西单元）地上工程	专 业	暖通	编 号	01
-----	-------------------------------------	-----	----	-----	----









1、篮球馆增加6台10匹分体式空调；位置详见附图一。

## 10匹分体式空调主要参数

设备名称	规格						
	KW		机外静压	噪声(室内机/室外机)	电机功率 (kW)		重量(室内机/室外机)
	制冷量	制热量	帕(Pa)	(dBA)	制冷	制热	(kg)
10匹分体式空调	25.0	25.0	--	54/64	10.0	9.0	102/241

2、以下空白。

设计人: 王东钢      校对: 石艳红      审核: 李学光

实 名		签 名	
项目负责人	蔡海波		
专业负责人	彭希跃		
设 计 人	王乐钢		
注册（执业）章			
预留章			
出图章			
审图章			
竣工章			
备 注 REMARKS			
设计单位			
<div><p>浙江汇城建筑设计有限公司 ZHEJIANG HUI CHENG ARCHITECTURAL DESIGN Co.Ltd</p></div>			
设计证书等级：建筑工程甲级（A133034701） 设计证书等级：风景园林乙级（A233924173）			
类 别	姓 名		日 期
CATEGORY	SIGNATURE		DATE
审 定	彭 雷		
AUTHORIZED BY			
审 核	彭希跃		
APPROVED BY			
校 对	石艳丽		
CHECKED BY			
项目负责人	蔡海波		
PROJECT CHIEF			
专业负责人	彭希跃		
DISCIPLINE CHIEF			
设 计	王乐钢		
DESIGNED BY			
绘 图	王乐钢		
DRAWN BY			
建设单位	瑞安市东新产城开发建设投资有限公司		
CLIENT			
项目名称	瑞安市莘塍第一中学改建工程		
ENTRY NAME	瑞安市万松东路（莘塍西单元）地上工程		
子项名称	教学楼		
SUB ITEM NAME			
工程编号	ZJHC-WZ2307		
PROJECT NO.			
图纸名称	设计变更通知		
FILE NAME			
专 业	暖通	图 号	变更-暖01-01
DISCIPLINE		DRAWING No	
出图日期	2025.05	出图版次	01
Date of drawing		REVISION	
出图比例	1:100	图幅大小	A2
SCALE		SIZE	
未 盖 出 图 及 执 业 专 用 章 本 图 无 效			

附注				
暖通 燃气				
给排水 电气				
建筑 结构				
会签				

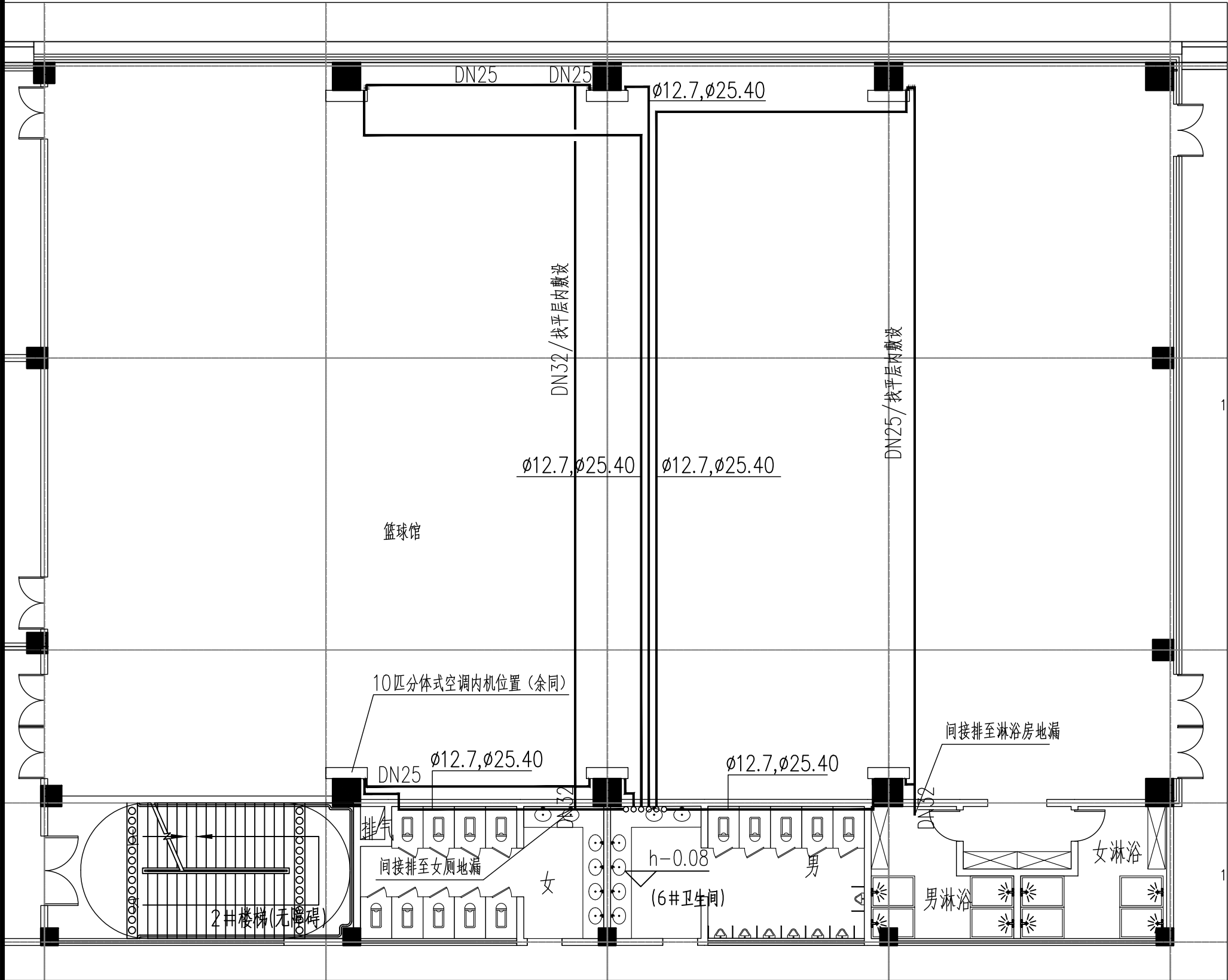

篮球场空调内机布置图

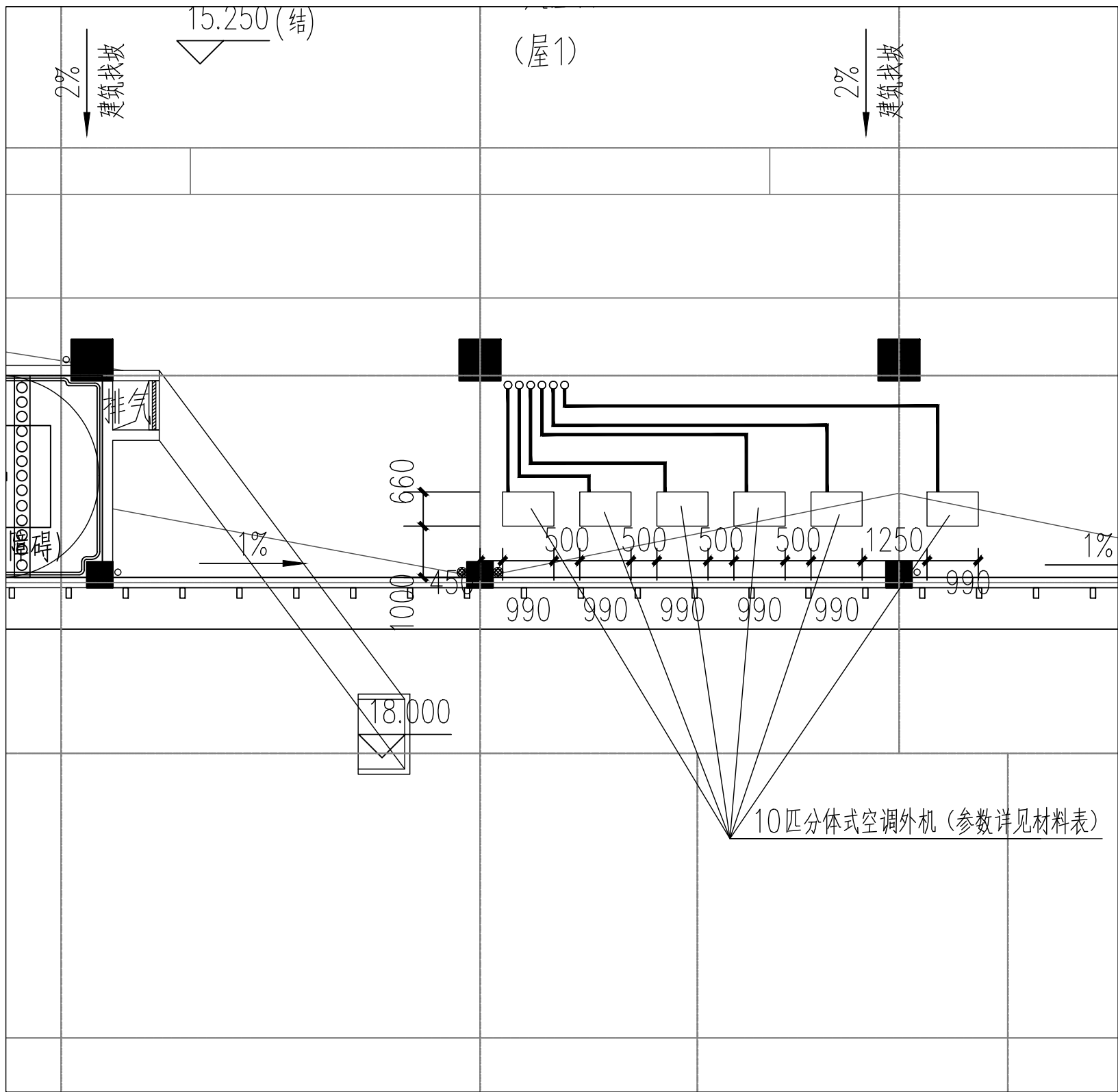

篮球场空调外机布置图

	实 名	签 名
项目负责人	蔡海波	
专业负责人	彭希跃	
设 计 人	王乐钢	
注册（执业）章		
预留章		
出图章		
审图章		
竣工章		
备 注 REMARKS		
设计单位		
<div><div></div><div>浙江汇城建筑设计有限公司 ZHEJIANG HUI CHENG ARCHITECTURAL DESIGN CO.Ltd</div></div>		
设计证书等级：建筑工程甲级(A133034701) 设计证书等级：风景园林乙级(A233924173)		
类 别	姓 名	日 期
CATEGORY	SIGNATURE	DATE
审 定 AUTHORIZED BY	彭 雷	
审 核 APPROVED BY	彭希跃	
校 对 CHECKED BY	石艳丽	
项目负责人 PROJECT CHIEF	蔡海波	
专业负责人 DISCIPLINE CHIEF	彭希跃	
设 计 DESIGNED BY	王乐钢	
绘 图 DRAWN BY	王乐钢	
建设单位 CLIENT	瑞安市东新产城开发建设投资有限公司	
项目名称 ENTRY NAME	瑞安市莘塍第一中学改建工程 瑞安市万松东路（莘塍西单元）地上工程	
子项名称 SUB ITEM NAME	教学楼	
工程编号 PROJECT NO.	ZJHC-WZ2307	
图纸名称 FILE NAME	附图一	
专 业 DISCIPLINE	暖通	图 号 DRAWING No
出图日期 Date of drawing	2025.05	出图版次 REVISION
出图比例 SCALE	1:100	图幅大小 SIZE
未 盖 出 图 及 执 业 专 用 章 本 图 无 效		