

皮山县生态建设项目二期工程

—石榴广场分册

工 号： SG2022-06

设计阶段： 施工图

设计资质： 甲级：市政（风景园林）

乙级：市政（道路）

丙级：市政（给水、排水）、建筑工程

文物保护工程

证书编号： A165000530 301139



乌鲁木齐市园林设计研究院有限责任公司

URUMQI LANDSCAPE ARCHITECTURE DESIGN INSTITUTE CO., LTD

地址：乌鲁木齐市红光山路2588号绿地商务中心智海楼15层

电话：0991-8849729

邮编：830092

院 长

巴平

总工程师

付静

项目负责人

吕起清

网址：www.xjylsj.com

邮箱：yl-sj@163.com

2022年01月

图 纸 目 录

专业	序号	图 号	图 纸 名 称	图幅	备 注	
绿化	1	绿施-01	绿化设计说明	A2		
	2	绿施-02	绿化设计说明、苗木明细表、其他工程量表	A2		
	3	绿施-03	植物配置总平面及分区索引图	A2		
	4	绿施-04	1区植物配置总平面图	A2		
	5	绿施-05	1区植物配置图(乔木、灌木层)	A2		
	6	绿施-06	1区植物放线图(乔木、灌木层)	A2		
	7	绿施-07	1区植物配置图(灌木、地被层)	A2		
	8	绿施-08	1区植物放线图(灌木、地被层)	A2		
	9	绿施-09	2区植物配置总平面图	A2		
	10	绿施-10	2区植物配置图(乔木、灌木层)	A2		
	11	绿施-11	2区植物放线图(乔木、灌木层)	A2		
	12	绿施-12	2区植物配置图(灌木、地被层)	A2		
	13	绿施-13	1区植物放线图(灌木、地被层)	A2		
	14	绿施-14	3区植物配置总平面图	A2		
	15	绿施-15	3区植物配置图(乔木、灌木层)	A2		
	16	绿施-16	3区植物放线图(乔木、灌木层)	A2		
	17	绿施-17	3区植物配置图(灌木、地被层)	A2		
	18	绿施-18	3区植物放线图(灌木、地被层)	A2		
	19	绿施-19	4区植物配置总平面图	A2		
	20	绿施-20	4区植物配置图(乔木、灌木层)	A2		
	21	绿施-21	4区植物放线图(乔木、灌木层)	A2		
	22	绿施-22	4区植物配置图(灌木、地被层)	A2		
	23	绿施-23	4区植物放线图(灌木、地被层)	A2		
		24				
		25				
		26				
		27				
		28				
		39				
		30				
工程编号 PROJECT NO.	SG2022-06	共02页	第01页	日期 DATE	2022年02月	

图 纸 目 录

专业	序号	图 号	图 纸 名 称	图幅	备 注
	1				
	2				
	3				
	4				
	5				
	6				
	7				
	8				
	9				
	10				
	11				
	12				
	13				
	14				
	15				
	16				
	17				
	18				
	19				
	20				
	21				
	22				
	23				
	24				
	25				
	26				
	27				
	28				
	39				
	30				
工程编号	SG2022-06	共02页	第02页		2022年01月

绿化设计说明

一、项目概况

项目位于和田市皮山县政府西侧石榴广场，总占地面积约为38430平方米，绿地面积31053平方米，绿地率80.80%。

二、设计依据

本图设计以《皮山县生态建设项目二期工程》甲方确认方案为依据开展绿化种植设计。

《建筑场地园林景观设计深度及图样》	06SJ805		
《城市道路绿化规划与设计规范》	CJJ75-97	《园林绿化木本苗》	CJ/T24-2018
《绿化种植土壤》	CJ/T340-2016	《园林绿化工程施工及验收规范》	CJJ82-2012
《市政公用工程设计文件编制深度规定》	2013版	其它相关设计规范。	

三、一般技术要求

1、统一技术说明

- ①本工程中绿化苗木的栽植点采用方格网法进行定位控制。
- ②本工程中⊕ ⊙ ...表示乔木、造型苗木的品种及栽植点；表示灌木、花卉的栽植区域。⊙表示保留乔木。
- ③灌木、花卉层配置平面图中灌木、花卉后面的数据表示该区域种植的苗木面积。
- ④苗木如因市场等原因需要变动时，施工方需提出书面申请报送监理方、业主方审核、调查落实后确定没有；由业主方出具设计变更调整书通知设计方，由设计方发书面变更方可变更，不得擅自更改。
- ⑤苗木的栽植工作需要在地形整治满足种植土壤要求后方可完成后，经业主方、监理方、设计方、质量监督方等共同审核合格后方可进入下一施工程序。
- ⑥苗木的种植工作需在正常季节进行栽植，非正常季节栽植苗木须有相应的技术措施保证方可进行。

2、术语注释：

- ①胸（干）径：指乔木主干高度在1.3米处树干的直径。
- ②地 径：指树木的树干贴近地面处的直径。
- ③冠（蓬）径：指乔、灌木枝叶部分垂直投影的平均直径。（要求按“米”字形测量）
- ④分枝点高度：指树木从地表面到树冠前下枝点的垂直高度。
- ⑤高 度：指苗木自地面至最高生长点之间的距离。（对大树而言为最低高度）
- ⑥容 器 苗：指将苗木种入软容器中，掩入土中常规养护，移植时去除容器后栽入土中。
- ⑦全 冠：指在保持原有树形的前提下，对树木进行适度轻剪、梳理内膛枝、疏叶后的修剪形式。
- ⑧基 肥：指要求采用堆沤腐熟的有机肥或商品有机肥。
- ⑨追 肥：指在作物生长中加施的肥料。

四、现状植被利用

健壮植株根据现场情况挑选保留项目内利用。其他姿态不佳苗木移植到甲方指定位置。

五、地形整治要求

- 1、清理绿化用地，地上地下的废弃物、杂物、障碍物等都要清除，如土壤中有岩层、砂、坚土、重粘土等不透气或排水不良的土质，应打碎或钻穿，并尽可能清除。
- 2、满足地形设计的要求，设计方确认后后方可进行下一施工程序。
- 3、种植土回填，土表层与道路接壤处，栽植土应低于路面10cm，栽植土与边口线基本平直。整地后略有坡度，有设计要求按设计塑性控制，无设计要求时其坡度宜为0.3%-0.5%，需回填种植土放坡形成缓坡绿地。

六、种植土壤要求

原状土壤需符合《绿化种植土壤》CJ/T340-2016规定，不能满足植物生长需求，必须进行更换；种植草坪、花卉、地被、灌木处统一换填的种植土厚度不小于60厘米；种植乔木处按照种植穴进行种植土壤换填，换填尺寸不小于1米×1米×1米；具体换填穴为乔木土球的1.4倍；更换的种植土必须满足下列要求：

1、种植土要求：

- ①栽植土壤回填前应经有资质检测单位检测并在回填前取得符合要求的测试结果方可回填，不符合要求的土壤不得进场。
- ②种植和播种前应根据场地的实际情况，采取相应的施肥和改换土壤等措施，不利于植物生长的土壤应进行全部更换。
- ③本工程回填的栽植土除必须符合《绿化种植土壤》CJ/T340-2016要求外，换填的种植土应为含有机质的砂质壤土，换填的栽植土PH要求在7.0-8.3之间，全盐含量不应大于0.5%，有机质含量不应小于2.0%，土壤块径不应大于5厘米，土壤中的砂砾石含量不得大于15%、砂砾石的粒径不应大于3厘米、入渗率≥5mm/h，绿化种植土有效种植土层不得有不透水层；禁止使用城市堆垫土、生活垃圾土及河道内淤泥；禁止使用含有建筑废土及其他有害成分的土壤，以及强酸性土、强碱土、盐土、盐碱土、重粘土、沙土等。
- ④种植土100cm下层的回填土可优先选用现状的砂砾石作为种植土层下部的基层龙骨，也可选用通透性好、保水和保肥力高的壤土或砂质壤土作为基层龙骨，但禁止使用城市堆垫土、生活垃圾土及河道内淤泥等。

⑤换填的栽植土壤应满足植物生长所必需的最小栽植土层厚度、应大于植物主要根系分布深度；特型景观树的栽植穴要求在此基础上加大加深。

2、基肥要求：

①基肥应以腐熟的生物有机肥（牛、羊粪）为主。本工程中所施基肥按照18立方米/亩的生物有机肥（农家肥）计算，生物有机肥的有机质含量≥30%；总养分（N+P2O5+K2O）≥4%；水分含量≤20%、颗粒≤1厘米。如：施工时如无法联系到生物有机肥，也可选用复合肥、缓释棒肥、颗粒肥，但用量需见所选商品说明。

②基肥质量符合《有机肥农业行业标准》（NY525-2002）的规定。

3、追肥要求：

主要追施氮肥和复合肥，使用复合肥作追肥的，复合肥需符合《复合肥国家标准》（GB15063-2001）的浓度复合肥。

七、苗木选择和检验要求

1、外观要求

植物材料应品种准确、纯正、无病虫害；应根系发达、无机械损伤，生长苗壮、树形端正，冠形丰满，规格及形态符合设计要求；严禁使用带有严重病虫害的植物材料和不带土球的裸根苗木，非检疫对象的病虫害程度或危害痕迹不得超过树体的5%-10%；自外省市及国外引进的植物材料应有植物检疫证，并在当地苗圃经过栽植越冬。

2、修剪要求

苗木的修剪应符合《园林绿化工程施工及验收规范》CJJ82-2012 4.5苗木修剪的规定，苗木的修剪应以疏枝为主，适度轻剪，保持树体地上、地下部位的平衡和树冠树形。

3、检验要求

植物材料的外观质量要求和检验方法应符合《园林绿化工程施工及验收规范》CJJ82-2012表4.3.3的规定；木本苗木使用应符合园林绿化木本苗CJ/T24-2018的规定；花苗、地被、绿篱及模纹色块植物要求株型苗壮，根系良好的无伤苗，茎、叶无污染、无病虫害；严禁使用不符合规格尺寸者，有显著病虫害、折枝折干、裂干、肥害、药害、老衰、老化、树皮破伤者，树型不端正、干过于弯曲、树冠过于稀疏、偏斜及畸型者，挖取后搁置过久，根部干涸、叶芽枯萎或掉落者，护根土球不够大、破裂、松散不完整，或偏斜者，灌木分枝过少，枝叶不茂盛者，树干上附有有害寄生植物者。

八、苗木出圃要求

苗木出圃以《园林绿化木本苗》CJ/T24-2018执行。

1、苗木土球挖掘要求：乔木挖掘土球直径为胸（干）径的8—10倍，土球最小直径不得小于50厘米。

2、运输要求：

苗木的运输应符合《园林绿化工程施工及验收规范》CJJ82-2012 4.4苗木运输和假植的规定；苗木的运输吊装机具和车辆的工作吨位，必须满足苗木吊装、运输的需要，并应制定相应的安全操作措施；苗木的起运应注意天气的变化，在苗木运到之前，要事先把地整好、树坑挖好、最好是随到随栽、不得拖延，植物栽植前宜分别用1~3%的消毒液和5~8%的生根剂溶于水中进行浸穴，运输过程中需对苗木进行保湿抑制蒸腾处理，最好是傍晚或阴天进行，通过适当的药物处理连夜运置到项目地进行栽植。

九、种植要求

- 1、方格网放线：以绝对坐标进行放线。
- 2、种植穴开挖标准：栽植穴应符合设计栽植穴尺寸要求，栽植穴底部要回填加有基肥的种植土。
- 3、绿化分类种植要求：

苗木栽植应选择最适宜的栽植期进行栽植。苗木的栽植、草坪地被的栽植、花卉的栽植除满足《园林绿化工程施工及验收规范》CJJ82-2012 4.6-4.10的相关规定外还应符合下列要求：

- a.栽植苗木时，将苗木放置在穴中注意观赏面的合理朝向扶直，确定位置后，去除土球外围不易降解的包装物。
- b.填土要分层捣实，栽植深度应与设计种植面持平并在树木周边打5-10cm的围堰。
- c.栽植的树木除特殊景观树外，树木栽植应保持直立，不得倾斜。
- d.自然式栽植的树木要求片植或群植的乔灌木，同种或不同种苗木都应高低错落，充分体现自然生长的特点。种植的树木尽量不要在一直线上，平面可采用不等边三角形进行组合，种植的树木应注意将其最佳观赏面朝向。

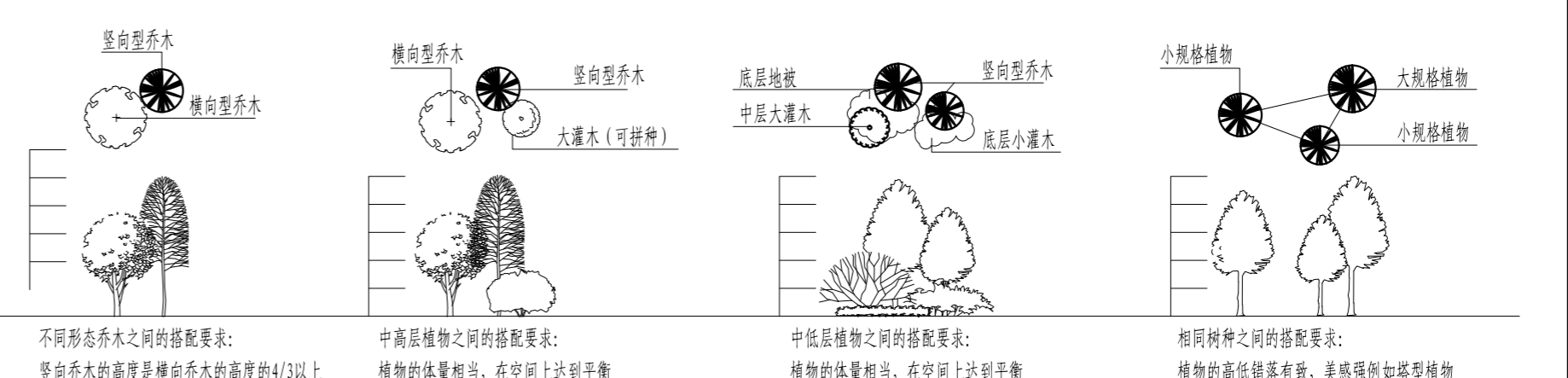

e.灌木、地被植物的分层栽植时，平面线形应流畅，外缘成弧形，高低层次应分明，且于周边点种植物高度差不少于20cm；花灌木栽植时要控制成片的整体效果——修边、收边、人工式种植要求边界清楚、无空缺、生长均匀、主次分区明显；地被植物的栽植时应按品字形栽植，确保覆盖地表，且植物带边缘轮廓线上的种植密度应大于规定密度，以利于形成流畅的边线，同时轮廓外缘在立面上应成弧形，使相邻两种植物的过度自然。

乌鲁木齐市园林设计研究院 有限责任公司 URUMQI LANDSCAPE ARCHITECTURE DESIGN INSTITUTE CO.,LTD	
证书编号 CERTIFICATE NO. A165000530 301139	
证书级别 甲级 CERTIFICATED GRADE: A	
地 址	乌鲁木齐市红光山路2588号 绿地商务中心智海楼15层
邮政编码	830000
网 址	www.xjyls.com
邮 箱	y1-sj@163.com
电 话	0991-8849729
传 真	0086-0991-8849729
本图说明	NOTES ON DRAWING

版本编号	第一版	
设计阶段	施工图	
方案设计	吕超清	吕超清
制 图	吕超清	吕超清
设 计	吕超清	吕超清
DESIGNED BY	吕超清	吕超清
专业负责	吕超清	吕超清
项 目 总负责人	吕超清	吕超清
校 对	何茂霞	何茂霞
审 核	尹晓兵	尹晓兵
审 定	付传静	付传静
建设单位	皮山县发展和改革委员会	
项目名称	和田地区皮山县生态建设项目 二期工程-石榴广场	
子 项 目	绿 化	
图 名	绿化设计说明	
工程编号	SG2022-06	
图纸编号	绿施-01	
日 期	2022年02月	

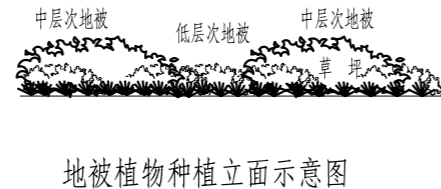
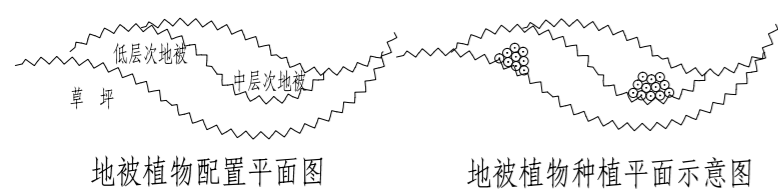

f. 规则式栽植的树木必须准确放线，将植株植于树穴中央位置，应在一条线上，相邻植株规格应合理搭配，高度、胸径、树形、分枝点相近（误差在20cm以内）。出现不一致时，应将较低苗木种植在树列起始端和结尾端处，使林冠线呈平滑的天际线，杜绝形成凹形；种植时若遇到地下管道等障碍物时，适当调整间距。

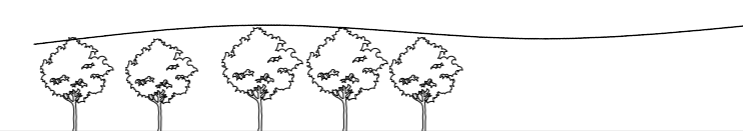
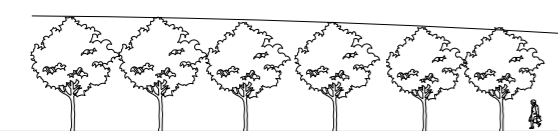
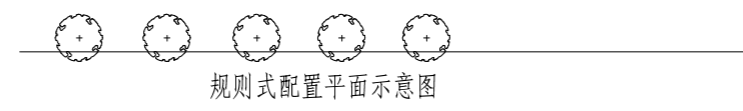
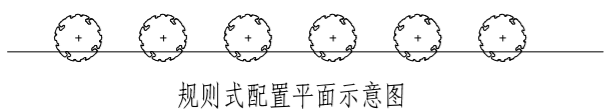

十、管护要求

施工期间的植物养护期，应对各种植物精心养护管理。施工方应在该期间编制养护管理计划，并按计划认真组织养护管理，养护应包括下列内容：

1、支撑：

- ① 乔木支撑采用三角支撑，支撑材料为4.5厘米×4.5厘米的方木条进行固定。
- ② 支撑物的支柱应埋入土中不少于30厘米。
- ③ 支撑物、牵拉物与地面连接点的连接应牢固。
- ④ 连接树木的支撑点应在树木主干上，其连接处应衬软垫，并绑缚牢固。
- ⑤ 同规格同树种的支撑物、牵拉物的长度、支撑角度、绑缚形式应统一。
- ⑥ 针叶常绿树的支撑高度应不低于树木主干的2/3，落叶树支撑高度为树木主干高度的1/2。

2、浇水：栽植后应及时浇透水、苗木浇灌水应符合《园林绿化工程施工及验收规范》CJJ 82—2012 4.6.2和4.6.3的规定。

3、成活率：树木栽植后的成活率不应低于95%，施工方应对死亡苗木进行免费更换；必要时应采取树冠喷雾、遮阴和点滴营养液等措施。

4、反季节：在非正常季节栽植苗木时，应根据不同情况采取不同的措施，详《园林绿化工程施工及验收规范》CJJ82-2012 4.6.7。

5、病虫害：加强病虫害观测，控制突发性病虫害发生，主要病虫害防治应及时。

6、清洁要求：绿地应保持整洁；做好维护管理工作，及时清理枯枝、落叶、杂草、垃圾。

7、苗木养护具体要求：

① 乔木管护要求：

乔木应及时剥芽、去蘖、疏枝整形，胸径5公分以上的乔木，栽植后在主干和一、二级主枝用草绳或新型软性保湿材料密密缠绕，保护主干和主枝，缠干要整齐等距。成活后一年清除，保持树干整洁。特型景观树的栽植应符合《园林绿化工程施工及验收规范》CJJ82-2012 4.7大树移植的相关规定。

② 灌木地被管护要求：灌木地被，应及时修剪，花坛、花境应及时清除残花败叶，植株生长健壮。

③ 绿篱管护要求：绿篱应定期修剪。

④ 草坪管护要求：草坪应适时修剪、及时清除杂草。

十一、其它

1、所有施工过程，必须满足国家的各项设计、施工、验收规范。

2、施工单位在绿化施工挖穴时应注意地下管线走向，遇有地下异物时做到“一探、二试、三挖”，保证不挖坏地下构筑物。同时，遇有问题应及时向设计单位及施工负责部门反映。树木与架空线，地下管线及建筑物等距离不得低于规范要求。树木的成活率和保存率不得低于规范要求。

3、苗木与相关建筑、管线距离参照《市政公用工程设计文件编制深度规定（2013版）》及《公园设计规范》GB51192-2016。

4、施工中如有图纸变更，必须由业主发书面文件通知设计单位，有设计院发书面变更方可施工；同时，施工单位应做好施工记录及工程量签证工作，便于日后验收及编制竣工资料。

5、本工程设计中未详尽之处，均应符合国家和新疆地区现行的各类相关施工规范。

6、本设计图纸须加盖设计单位公章方可生效。

苗木明细表

乔灌木数量统计表								
序号	图例	名称	规格 (cm)			数量	单位	备注
			胸(地)径	高度	冠幅			
1	⊙	石榴	15-20	450-500	400-450	56	株	甲供，全冠，树形姿态优美
2	⊙	景观树	≥20	850-1000	≥500	12	株	全冠，树形姿态优美，可选大叶白蜡、大叶榆、黄金树、栾树、夏椴等
3	⊙	景观花乔	≥15	550-600	400-450	4	株	全冠，树形姿态优美，可选红叶海棠、玉兰、樱花、碧桃等
4	⊙	绚丽海棠	10-12	350-400	300-350	4	株	全冠，树形姿态优美，不修剪，自然生长
5	⊕	大叶黄杨球		180-200	150-200	9	株	修剪成球
6	⊕	小叶黄杨球		120-150	120-150	12	株	修剪成球
7	⊕	连翘		120-150	150-180	8	株	全冠，树形姿态优美，不修剪，自然生长
8	⊕	重瓣榆叶梅		120-150	150-180	8	株	全冠，树形姿态优美，不修剪，自然生长
9	⊕	紫薇		250-300	200-250	56	株	全冠，树形姿态优美，不修剪，自然生长

灌木地被面积表								
序号	名称	规格		密度	面积	单位	数量	备注
		高度	冠幅					
1	紫穗槐	150-180	35-40	9株/m ²	1155	m ²	10395	2-3年生，>8个分支
2	紫丁香	120-150	35-40	9株/m ²	114	m ²	1026	2-3年生，>8个分支
3	重瓣榆叶梅	120-150	35-40	9株/m ²	98	m ²	882	2-3年生，>8个分支
4	连翘	120-150	35-40	9株/m ²	96	m ²	864	2-3年生，>8个分支
5	红端木	120-150	35-40	9株/m ²	108	m ²	972	2-3年生，>8个分支
6	四季玫瑰	100-120	35-40	9株/m ²	1803	m ²	16227	2-3年生，>8个分支
7	大叶黄杨	100-120	30-35	25株/m ²	852	m ²	21300	2年生，>6个分支
8	密枝红叶李	60-80	30-35	25株/m ²	110	m ²	2750	2年生，>6个分支
9	低接金叶榆	60-80	30-35	25株/m ²	296	m ²	7400	2年生，>6个分支
10	水蜡	60-80	30-35	25株/m ²	76	m ²	1900	2年生，>6个分支
11	红色三角梅	60-70	25-30	16株/m ²	2832	m ²	45312	成品容器苗
12	橙色三角梅	40-50	25-30	16株/m ²	612	m ²	9792	成品容器苗
13	紫穗狼尾草	50-70	25-30	16株/m ²	80	m ²	1280	容器苗，>5个花芽
14	细叶芒	50-70	25-30	16株/m ²	80	m ²	1280	容器苗，>5个花芽
15	大花飞燕草	50-60	20-25	25株/m ²	41	m ²	1025	容器苗，>5个花芽
16	千屈菜	40-50	20-25	25株/m ²	152	m ²	3800	容器苗，>5个花芽
17	蓝花鼠尾草	30-40	20-25	25株/m ²	194	m ²	4850	容器苗，>5个花芽
18	宿根福禄考	30-40	20-25	25株/m ²	220	m ²	5500	容器苗，>5个花芽
19	金鸡菊	30-40	20-25	25株/m ²	233	m ²	5825	容器苗，>5个花芽
20	大花萱草	30-40	20-25	25株/m ²	216	m ²	5400	容器苗，>5个花芽
21	美国石竹	20-30	15-20	36株/m ²	134	m ²	4824	容器苗，>5个花芽
22	常夏石竹	20-30	15-20	36株/m ²	403	m ²	14508	容器苗，>5个花芽
23	孔雀草	20-30	12-15	64株/m ²	784	m ²	50176	容器苗，>5个花芽
24	万寿菊	20-30	12-15	64株/m ²	2054	m ²	131456	容器苗，>5个花芽
25	四季秋海棠	15-20	12-15	64株/m ²	312	m ²	19968	容器苗，>5个花芽
26	正红色鸡冠花	15-20	12-15	64株/m ²	648	m ²	41472	容器苗，>5个花芽
27	正红色矮牵牛	15-20	12-15	64株/m ²	3892	m ²	249088	容器苗，>5个花芽
28	粉色矮牵牛	15-20	12-15	64株/m ²	1502	m ²	96128	容器苗，>5个花芽
29	一串红	15-20	12-15	64株/m ²	64	m ²	4096	容器苗，>5个花芽
30	蜀葵			20g/m ²	48	m ²	960	播种
31	草坪			20g/m ²	11932	m ²	238640	播种
32	入地木桩				104	m ²	0	

其他工程量表

序号	名称	数量
1	整地	31141平方米
2	绿化种植土	15571立方米，最终工程量以实际发生量计价
3	肥料（农家肥）	842立方米，注：绿化面积施肥1亩18立方米的农家肥
4	三角支撑	76组（≥5cm乔木）
5	养护	31141平方米 2年
6	移栽乔灌木	移栽乔木、大灌木300株，移栽灌木150平方米。移植工程量以实际为准。移植利用由甲方和设计方确定。
7	石榴雕塑	1组，购买成品和安装，具体形态由甲方和设计方确定。
8	座凳	168米 栗色木凳面清水混凝土结构。

乌鲁木齐市园林设计研究院
有限责任公司
URUMQI LANDSCAPE ARCHITECTURE
DESIGN INSTITUTE CO.,LTD
证书编号
CERTIFICATE NO.
A165000530
301139
证书级别 甲级
CERTIFICATED GRADE: A

地址 乌鲁木齐市红光山路2588号
绿地商务中心智海楼15层
邮政编码 830000
网 址 www.xjylsj.com
邮 箱 y1-sj@163.com
电 话 0991-8849729
传 真 0086-0991-8849729
本图说明 NOTES ON DRAWING

版本编号 第一版

设计阶段 施工图

方案设计 昌超清 吕超清

制 图 昌超清 吕超清

设 计 昌超清 吕超清

专业负责 昌超清 吕超清

项 目 昌超清 吕超清

校 对 何茂霞 何茂霞

审 核 尹晓兵 尹晓兵

审 定 付传静 付传静

建设单位 皮山县发展和改革委员会

项目名称 和田地区皮山县生态建设项目

二期工程-石榴广场

子 项 目 绿 化

图 名 绿化设计说明

苗木明细表

其他工程量表

工程编号 SG2022-06

图纸编号 绿施-02

日 期 2022年02月

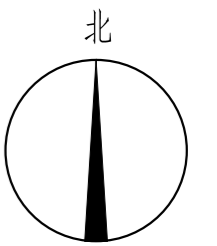

版本编号 EDITION NO.	第一版	
设计阶段 DESIGN PHASE	施工图	
方案设计 SCHEMATIC DESIGN	昌超清	吕超清
制图 DRAWN BY	昌超清	吕超清
设计 DESIGNED BY	昌超清	吕超清
专业负责 CHIEF	昌超清	吕超清
项目 总负责人 MANAGER	昌超清	吕超清
校对 CHECKED BY	何茂霞	何茂霞
审核 VERIFIED BY	尹晓兵	尹晓兵
审定 APPROVED BY	付传静	付传静
建设单位 CLIENT	皮山县发展和改革委员会	
项目名称 PROJECT	和田地区皮山县生态建设项目 二期工程-石榴广场	
子项目	绿化	
图名 DRAWING TITLE	植物配置总平面 及分区索引图	
工程编号 PROJECT NO.	SG2022-06	
图纸编号 DRAWING NO.	绿施-03	
日期 DATE	2022年02月	

公安局

北纬二路

分区界线

设计范围线

3区

2区

西经一路

安徽大道

县政府

农业银行

4区

北纬三路

1区

商业

三中

植物配置总平面及分区索引图 1:700



分区界线

设计范围线

安徽大道

分区界线

设计范围线

北纬三路

1区植物配置总平面图 1:500

乌鲁木齐市园林设计研究院
有限责任公司

URUMQI LANDSCAPE ARCHITECTURE
DESIGN INSTITUTE CO., LTD



证书编号
CERTIFICATE NO.
A165000530
301139

证书级别 甲级
CERTIFICATED GRADE A

地址 乌鲁木齐市红光山路2588号
绿地商务中心智海楼15层

邮政编码 830000

网址 www.xjylsj.com

邮箱 y1-sj@163.com

电话 0991-8849729

传真 0086-0991-8849729

本图说明 NOTES ON DRAWING

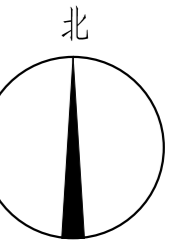

版本编号 第一版

设计阶段 施工图

方案设计 吕超清 吕超清

制图 吕超清 吕超清

设计 吕超清 吕超清

专业负责 吕超清 吕超清

项目总负责人 吕超清 吕超清

校对 何茂霞 何茂霞

审核 尹晓兵 尹晓兵

审定 付传静 付传静

建设单位 皮山县发展和改革委员会

项目名称 和田地区皮山县生态建设项目

二期工程-石榴广场

子项目 绿化

图名 1区植物配置总平面图

工程编号 SG2022-06

图纸编号 绿施-04

日期 2022年02月

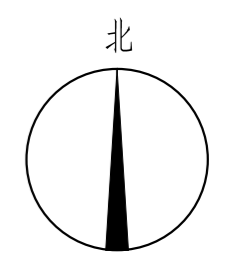

- 注:
1. 植物明细总表设计规格均为栽植修剪后规格。
 2. 如栽植规格与设计规格有出入，在业主方或设计认同的情况下可调整株行距或栽植密度增减苗木数量。
 3. 以上设计数量为参考数量，如有出入按实。
 4. 根据栽植季节和苗源情况在业主方和设计认同的情况下可适当调整苗木品种。
 5. 如图例编号与图中名称标注有出入，以图例编号为准。
 6. 长枝榆可根据甲方要求调整为大叶白蜡。

版本编号 EDITION NO.	第一版	
设计阶段 DESIGN PHASE	施工图	
方案设计 SCHEMATIC DESIGN	吕超清	吕超清
制图 DRAWN BY	吕超清	吕超清
设计 DESIGNED BY	吕超清	吕超清
专业负责 CHIEF	吕超清	吕超清
项目 总负责人 MANAGER	吕超清	吕超清
校对 CHECKED BY	何茂霞	何茂霞
审核 VERIFIED BY	尹晓兵	尹晓兵
审定 APPROVED BY	付传静	付传静

建设单位 CLIENT	皮山县发展和改革委员会
项目名称 PROJECT	和田地区皮山县生态建设项目 二期工程-石榴广场
子项目	绿化

图名 DRAWING TITLE	1区植物配置图 (乔木、灌木层)
---------------------	---------------------

工程编号 PROJECT NO.	SG2022-06
图纸编号 DRAWING NO.	绿施-05
日期 DATE	2022年02月

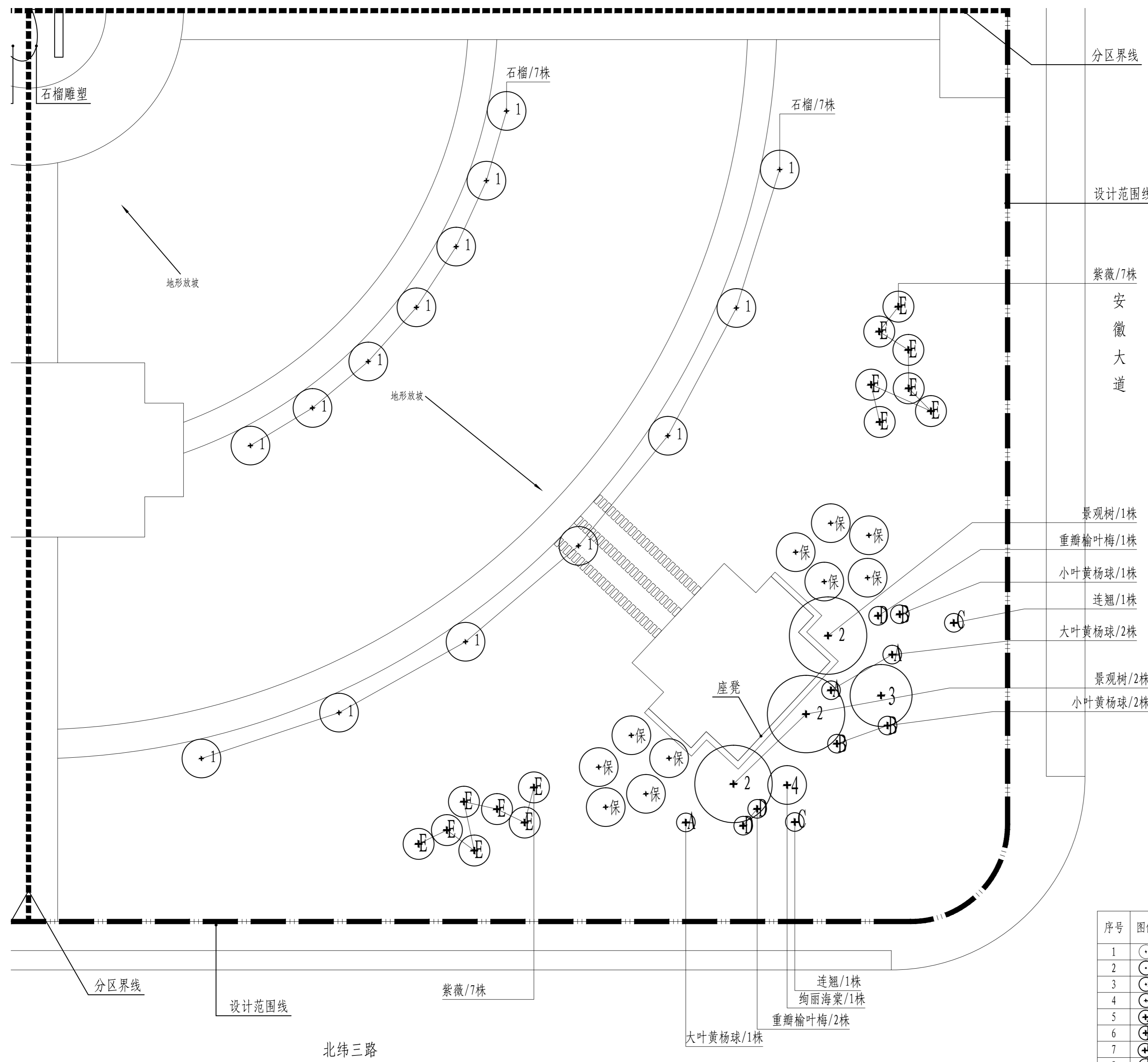

序号	图例	名称	规格 (cm)		
			胸(地)径	高度	冠幅
1	●	石榴	15-20	450-500	400-450
2	○	景观树	≥20	850-1000	≥500
3	●	景观花卉	≥15	550-600	400-450
4	⊕	绚丽海棠	10-12	350-400	300-350
5	⊕	大叶黄杨球		180-200	150-200
6	⊕	小叶黄杨球		120-150	120-150
7	⊕	连翘		120-150	150-180
8	⊕	重瓣榆叶梅		120-150	150-180
9	⊕	紫薇		250-300	200-250

1区植物配置图 (乔木、灌木层) 1:500

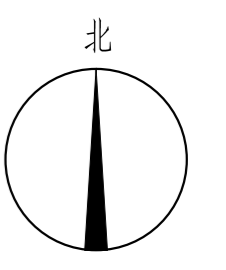

注：
 1、放线坐标系为绝对坐标系。
 2、每50米为一坐标标注。
 3、每一小格为2m × 2m

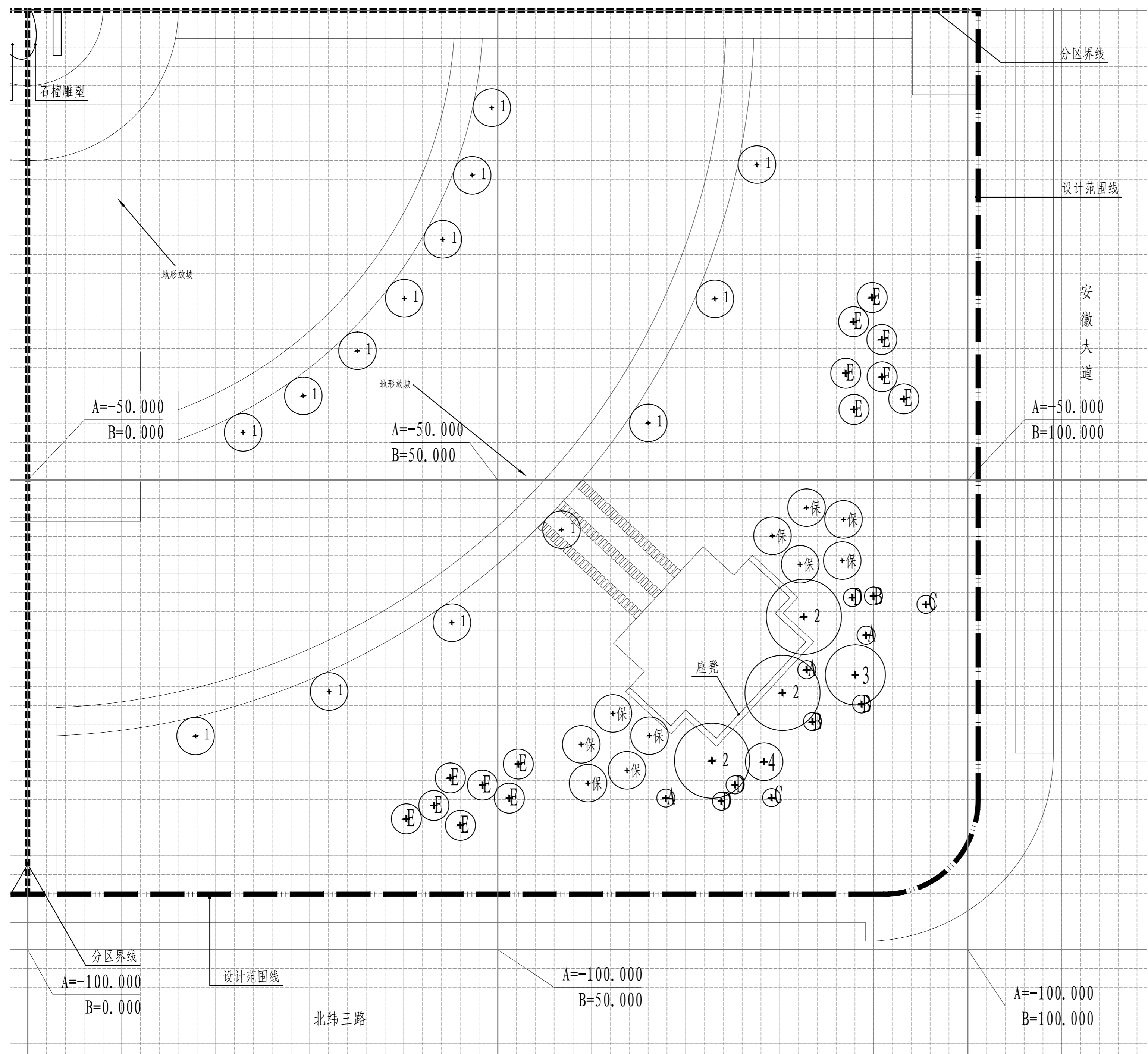

1区植物放线图 (乔木、灌木层) 1:500

版本编号 EDITION NO.	第一版	
设计阶段 DESIGN PHASE	施工图	
方案设计 SCHEMATIC DESIGN	昌超清	吕超清
制图 DRAWN BY	昌超清	吕超清
设计 DESIGNED BY	昌超清	吕超清
专业负责 CHIEF	昌超清	吕超清
项目 总负责人 MANAGER	昌超清	吕超清
校对 CHECKED BY	何茂霞	何茂霞
审核 VERIFIED BY	尹晓兵	尹晓兵
审定 APPROVED BY	付传静	付传静
建设单位 CLIENT	皮山县发展和改革委员会	
项目名称 PROJECT	和田地区皮山县生态建设项目 二期工程-石榴广场	
子项目	绿化	
图名 DRAWING TITLE	1区植物放线图 (乔木、灌木层)	
工程编号 PROJECT NO.	SG2022-06	
图纸编号 DRAWING NO.	绿施-06	
日期 DATE	2022年02月	

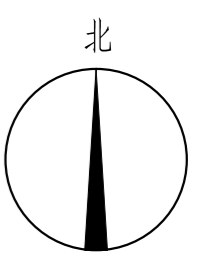

- 注:
1. 植物明细总表设计规格均为栽植修剪后规格。
 2. 如栽植规格与设计规格有出入, 在业主方或设计认同的情况下可调整株行距或栽植密度增减苗木数量。
 3. 以上设计数量为参考数量, 如有出入按实。
 4. 根据栽植季节和苗源情况在业主方和设计认同的情况下可适当调整苗木品种。
 5. 如图例编号与图中名称标注有出入, 以图例编号为准。
 6. 长枝榆可根据甲方要求调整为大叶白蜡。

序号	名称	规格 (cm)		密度
		高度	冠幅	
1	紫穗槐	150-180	35-40	9株/m ²
2	紫丁香	120-150	35-40	9株/m ²
3	重瓣榆叶梅	120-150	35-40	9株/m ²
4	连翘	120-150	35-40	9株/m ²
5	红瑞木	120-150	35-40	9株/m ²
6	四季玫瑰	100-120	35-40	9株/m ²
7	大叶黄杨	100-120	30-35	25株/m ²
8	密枝红叶李	60-80	30-35	25株/m ²
9	低接金叶榆	60-80	30-35	25株/m ²
10	水蜡	60-80	30-35	25株/m ²
11	红色三角梅	60-70	25-30	16株/m ²
12	橙色三角梅	40-50	25-30	16株/m ²
13	紫穗狼尾草	50-70	25-30	16株/m ²
14	细叶芒	50-70	25-30	16株/m ²
15	大花飞燕草	50-60	20-25	25株/m ²
16	千屈菜	40-50	20-25	25株/m ²
17	蓝花鼠尾草	30-40	20-25	25株/m ²
18	宿根福禄考	30-40	20-25	25株/m ²
19	金鸡菊	30-40	20-25	25株/m ²
20	大花萱草	30-40	20-25	25株/m ²
21	美国石竹	20-30	15-20	36株/m ²
22	常夏石竹	20-30	15-20	36株/m ²
23	孔雀草	20-30	12-15	64株/m ²
24	万寿菊	20-30	12-15	64株/m ²
25	四季秋海棠	15-20	12-15	64株/m ²
26	正红色鸡冠花	15-20	12-15	64株/m ²
27	深红色矮牵牛	15-20	12-15	64株/m ²
28	正红色矮牵牛	15-20	12-15	64株/m ²
29	粉色矮牵牛	15-20	12-15	64株/m ²
30	一串红	15-20	12-15	64株/m ²
31	蜀葵			20g/m ²
32	草坪			20g/m ²

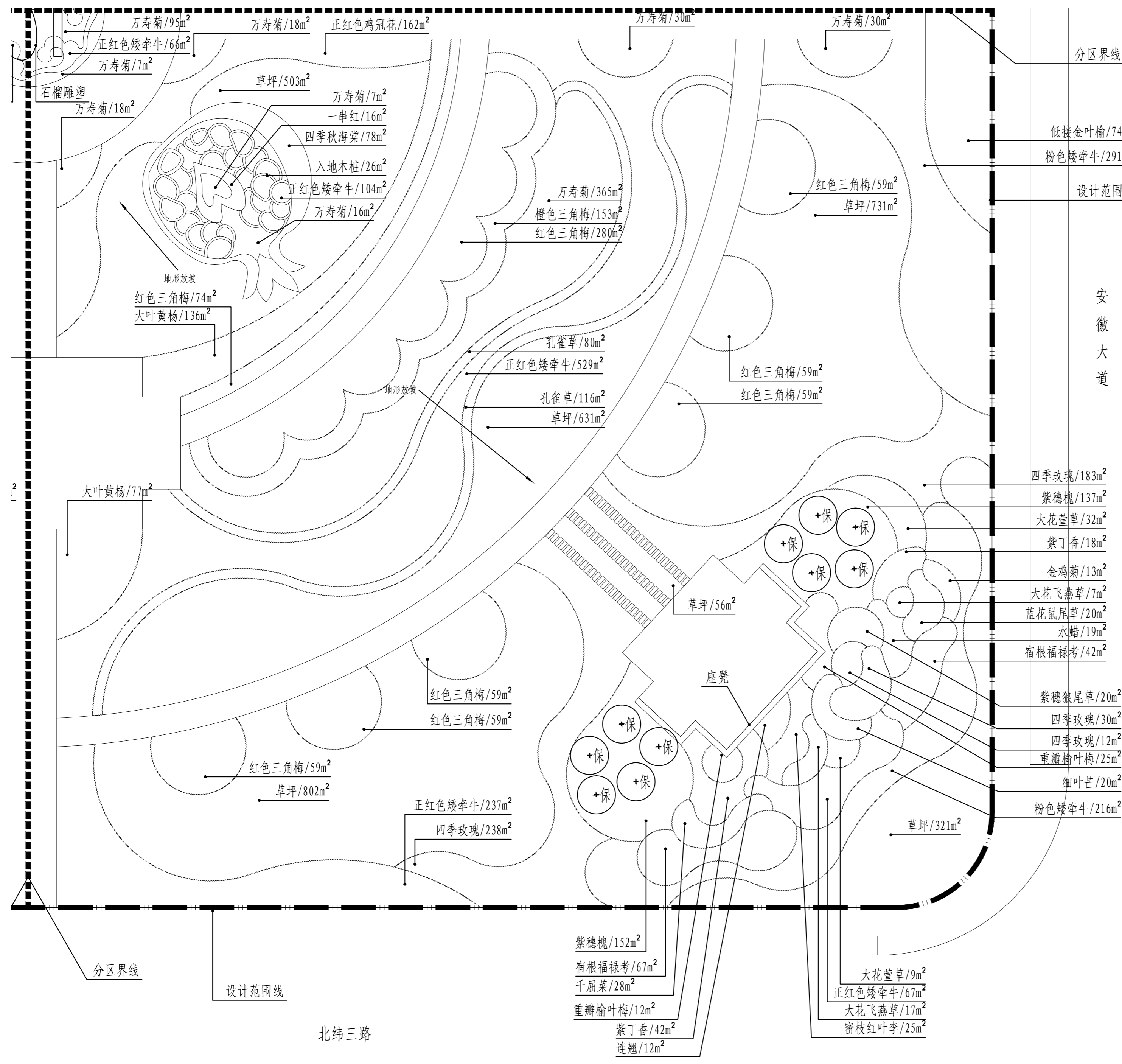

1区植物配置图 (灌木、地被层) 1:500

版本编号 EDITION NO.	第一版	
设计阶段 DESIGN PHASE	施工图	
方案设计 SCHEMATIC DESIGN	吕超清	吕超清
制图 DRAWN BY	吕超清	吕超清
设计 DESIGNED BY	吕超清	吕超清
专业负责 CHIEF	吕超清	吕超清
项目 总负责人 MANAGER	吕超清	吕超清
校对 CHECKED BY	何茂霞	何茂霞
审核 VERIFIED BY	尹晓兵	尹晓兵
审定 APPROVED BY	付传静	付传静
建设单位 CLIENT	皮山县发展和改革委员会	
项目名称 PROJECT	和田地区皮山县生态建设项目 二期工程-石榴广场	
子项目	绿化	
图名 DRAWING TITLE	1区植物配置图 (灌木、地被层)	
工程编号 PROJECT NO.	SG2022-06	
图纸编号 DRAWING NO.	绿施-07	
日期 DATE	2022年02月	

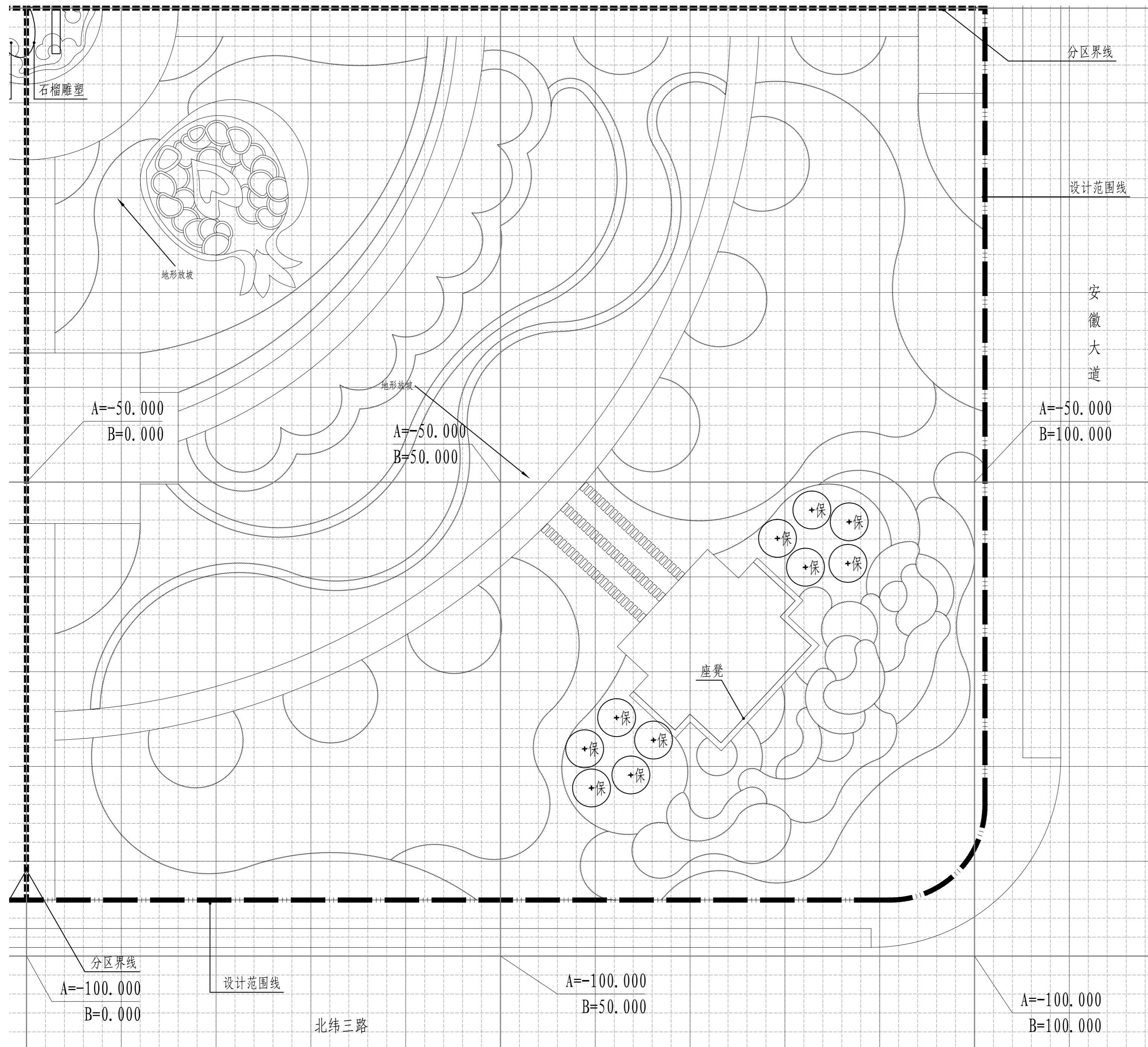

乌鲁木齐市园林设计研究院
有限责任公司
URUMQI LANDSCAPE ARCHITECTURE
DESIGN INSTITUTE CO., LTD
证书编号
CERTIFICATE NO.
A165000530
301139
证书级别 甲级
CERTIFICATED GRADE A

地址 乌鲁木齐市红光山路2588号
绿地商务中心智海楼15层
邮政编码 830000
网址 www.xjylsj.com
邮箱 y1-sj@163.com
电话 0991-8849729
传真 0086-0991-8849729
本图说明 NOTES ON DRAWING

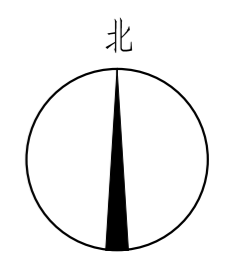

注：
1、放线坐标系为绝对坐标系。
2、每50米为一坐标标注。
3、每一小格为2m × 2m

版本编号 EDITION NO.	第一版	
设计阶段 DESIGN PHASE	施工图	
方案设计 SCHEMATIC DESIGN	昌超清	吕超清
制图 DRAWN BY	昌超清	吕超清
设计 DESIGNED BY	昌超清	吕超清
专业负责 CHIEF	昌超清	吕超清
项目 总负责人 MANAGER	昌超清	吕超清
校对 CHECKED BY	何茂霞	何茂霞
审核 VERIFIED BY	尹晓兵	尹晓兵
审定 APPROVED BY	付传静	付传静
建设单位 CLIENT	皮山县发展和改革委员会	
项目名称 PROJECT	和田地区皮山县生态建设项目 二期工程-石榴广场	
子项目	绿化	
图名 DRAWING TITLE	1区植物放线图 (灌木、地被层)	
工程编号 PROJECT NO.	SG2022-06	
图纸编号 DRAWING NO.	绿施-08	
日期 DATE	2022年02月	

1区植物放线图(灌木、地被层) 1:500

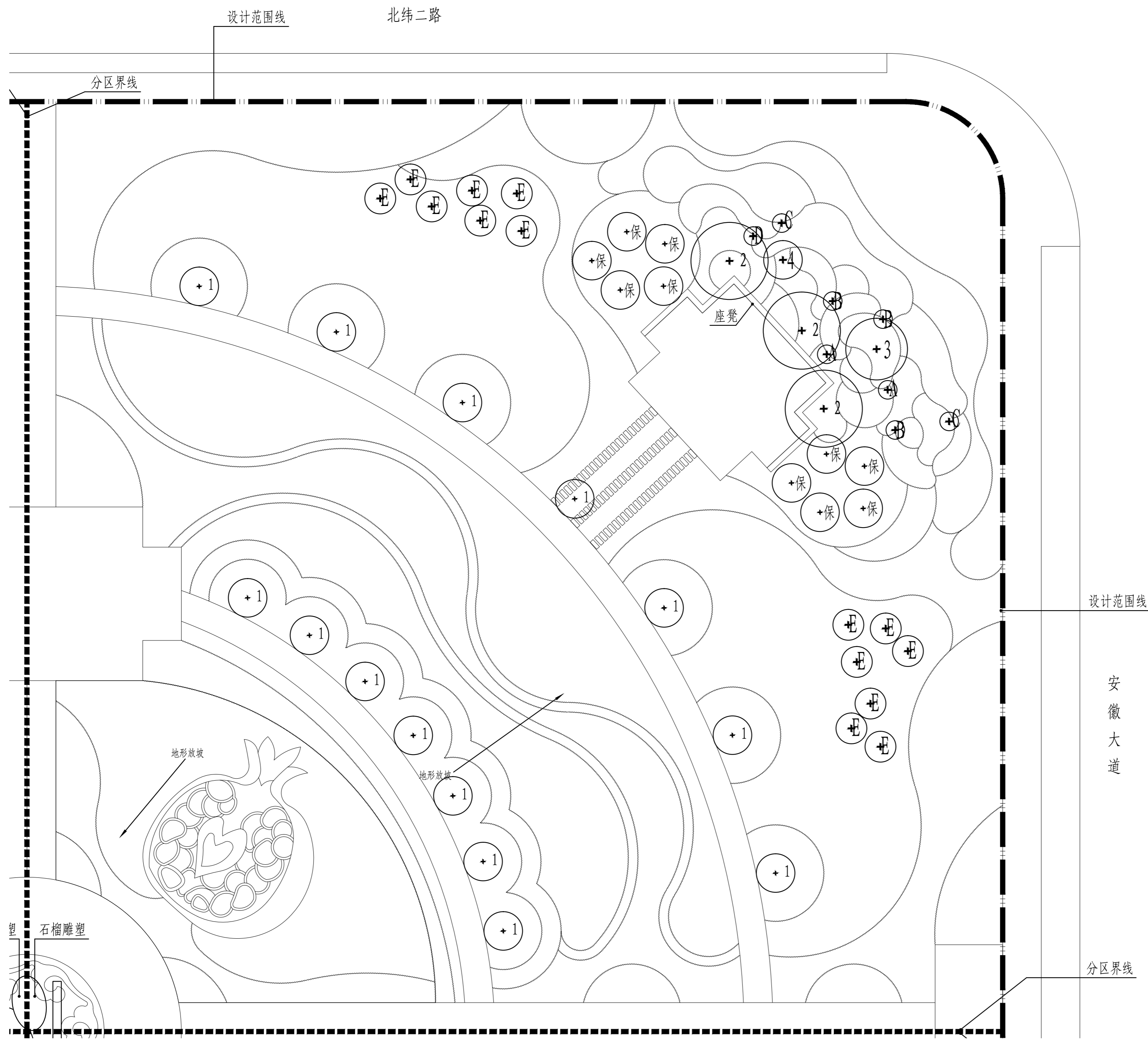

2区植物配置总平面图 1:500

乌鲁木齐市园林设计研究院
有限责任公司
URUMQI LANDSCAPE ARCHITECTURE
DESIGN INSTITUTE CO., LTD
证书编号
CERTIFICATE NO.
A165000530
301139
证书级别 甲级
CERTIFICATED GRADE A

地址 乌鲁木齐市红光山路2588号
绿地商务中心智海楼15层
邮政编码 830000
网址 www.xjylsj.com
邮箱 yl-sj@163.com
电话 0991-8849729
传真 0086-0991-8849729
本图说明 NOTES ON DRAWING

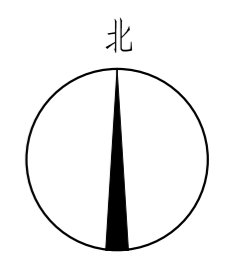

版本编号 EDITION NO.	第一版	
设计阶段 DESIGN PHASE	施工图	
方案设计 SCHEMATIC DESIGN	昌超清	吕超清
制图 DRAWN BY	昌超清	吕超清
设计 DESIGNED BY	昌超清	吕超清
专业负责 CHIEF	昌超清	吕超清
项目 总负责人 MANAGER	昌超清	吕超清
校对 CHECKED BY	何茂霞	何茂霞
审核 VERIFIED BY	尹晓兵	尹晓兵
审定 APPROVED BY	付传静	付传静
建设单位 CLIENT	皮山县发展和改革委员会	
项目名称 PROJECT	和田地区皮山县生态建设项目 二期工程-石榴广场	
子项目	绿化	
图名 DRAWING TITLE	2区植物配置总平面图	
工程编号 PROJECT NO.	SG2022-06	
图纸编号 DRAWING NO.	绿施-09	
日期 DATE	2022年02月	

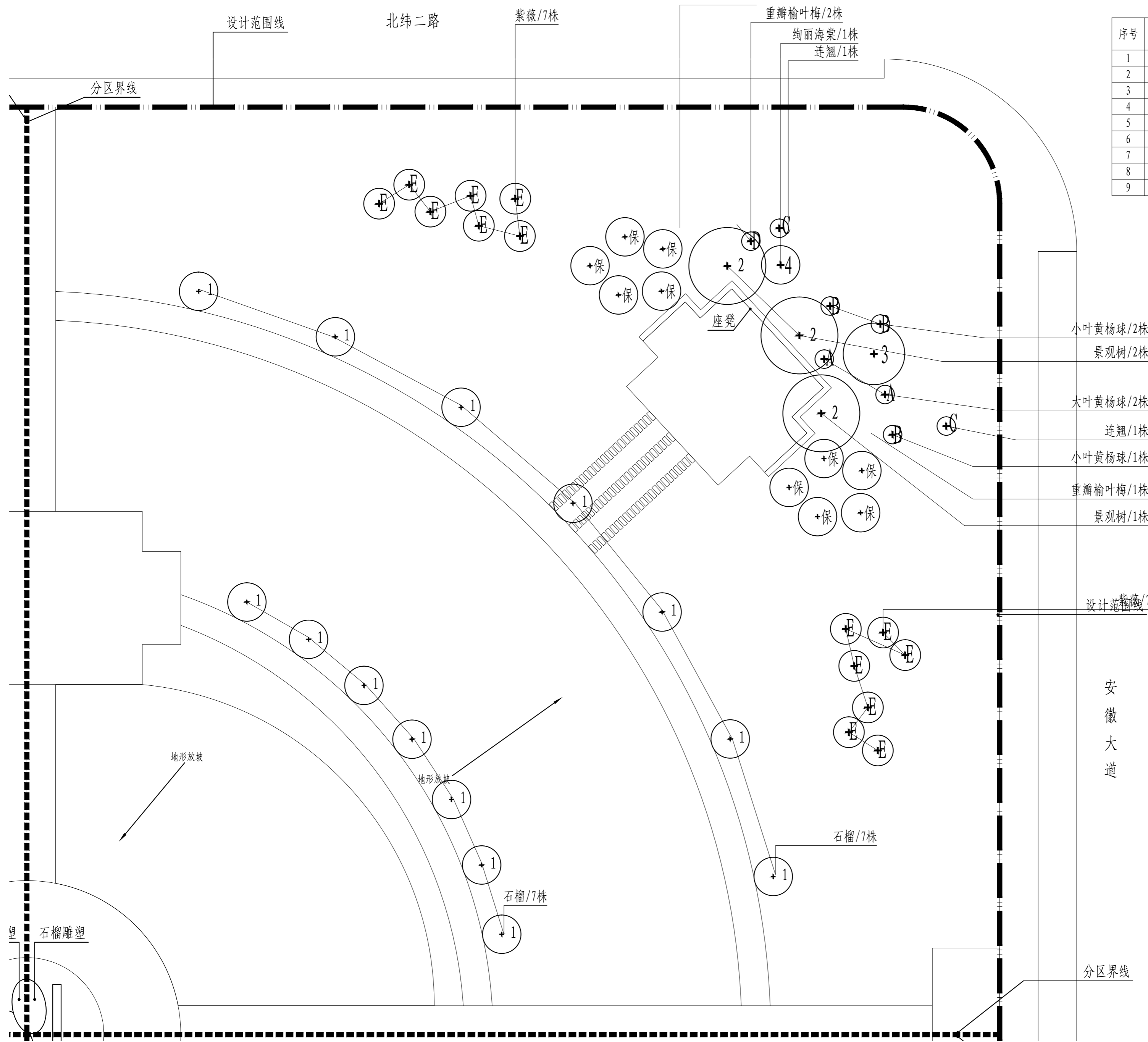

序号	图例	名称	规格 (cm)		
			胸(地)径	高度	冠幅
1	⊕	石榴	15-20	450-500	400-450
2	⊕	景观树	≥20	850-1000	≥500
3	⊕	景观花乔	≥15	550-600	400-450
4	⊕	绚丽海棠	10-12	350-400	300-350
5	⊕	大叶黄杨球		180-200	150-200
6	⊕	小叶黄杨球		120-150	120-150
7	⊕	连翘		120-150	150-180
8	⊕	重瓣榆叶梅		120-150	150-180
9	⊕	紫薇		250-300	200-250

乌鲁木齐市园林设计研究院
有限责任公司
URUMQI LANDSCAPE ARCHITECTURE
DESIGN INSTITUTE CO.,LTD

证书编号
CERTIFICATE NO.
A165000530
301139

证书级别 甲级
CERTIFICATED GRADE A

地址 乌鲁木齐市红光山路2588号
绿地商务中心智海楼15层

邮政编码 830000

网址 www.xjyls.com

邮箱 yl-sj@163.com

电话 0991-8849729

传真 0086-0991-8849729

本图说明 NOTES ON DRAWING

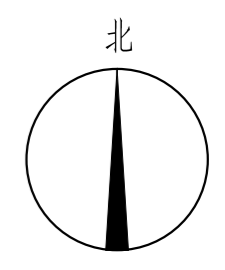

- 注:
1. 植物明细总表设计规格均为栽植修剪后规格。
 2. 如栽植规格与设计规格有出入, 在业主方或设计认同的情况下可调整株行距或栽植密度增减苗木数量。
 3. 以上设计数量为参考数量, 如有出入按实。
 4. 根据栽植季节和苗源情况在业主方和设计认同的情况下可适当调整苗木品种。
 5. 如图例编号与图中名称标注有出入, 以图例编号为准。
 6. 长枝榆可根据甲方要求调整为大叶白蜡。

版本编号 EDITION NO.	第一版	
设计阶段 DESIGN PHASE	施工图	
方案设计 SCHEMATIC DESIGN	昌超清	吕超清
制图 DRAWN BY	昌超清	吕超清
设计 DESIGNED BY	昌超清	吕超清
专业负责 CHIEF	昌超清	吕超清
项目 总负责人 MANAGER	昌超清	吕超清
校对 CHECKED BY	何茂霞	何茂霞
审核 VERIFIED BY	尹晓兵	尹晓兵
审定 APPROVED BY	付传静	付传静
建设单位 CLIENT	皮山县发展和改革委员会	
项目名称 PROJECT	和田地区皮山县生态建设项目 二期工程-石榴广场	
子项目	绿化	
图名 DRAWING TITLE	2区植物配置图 (乔木、灌木层)	
工程编号 PROJECT NO.	SG2022-06	
图纸编号 DRAWING NO.	绿施-10	
日期 DATE	2022年02月	

2区植物配置图 (乔木、灌木层) 1:500

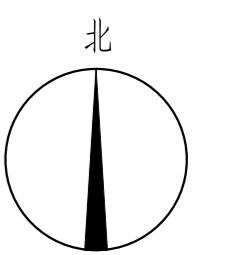

注：
 1、放线坐标系为绝对坐标系。
 2、每50米为一坐标标注。
 3、每一小格为2m × 2m

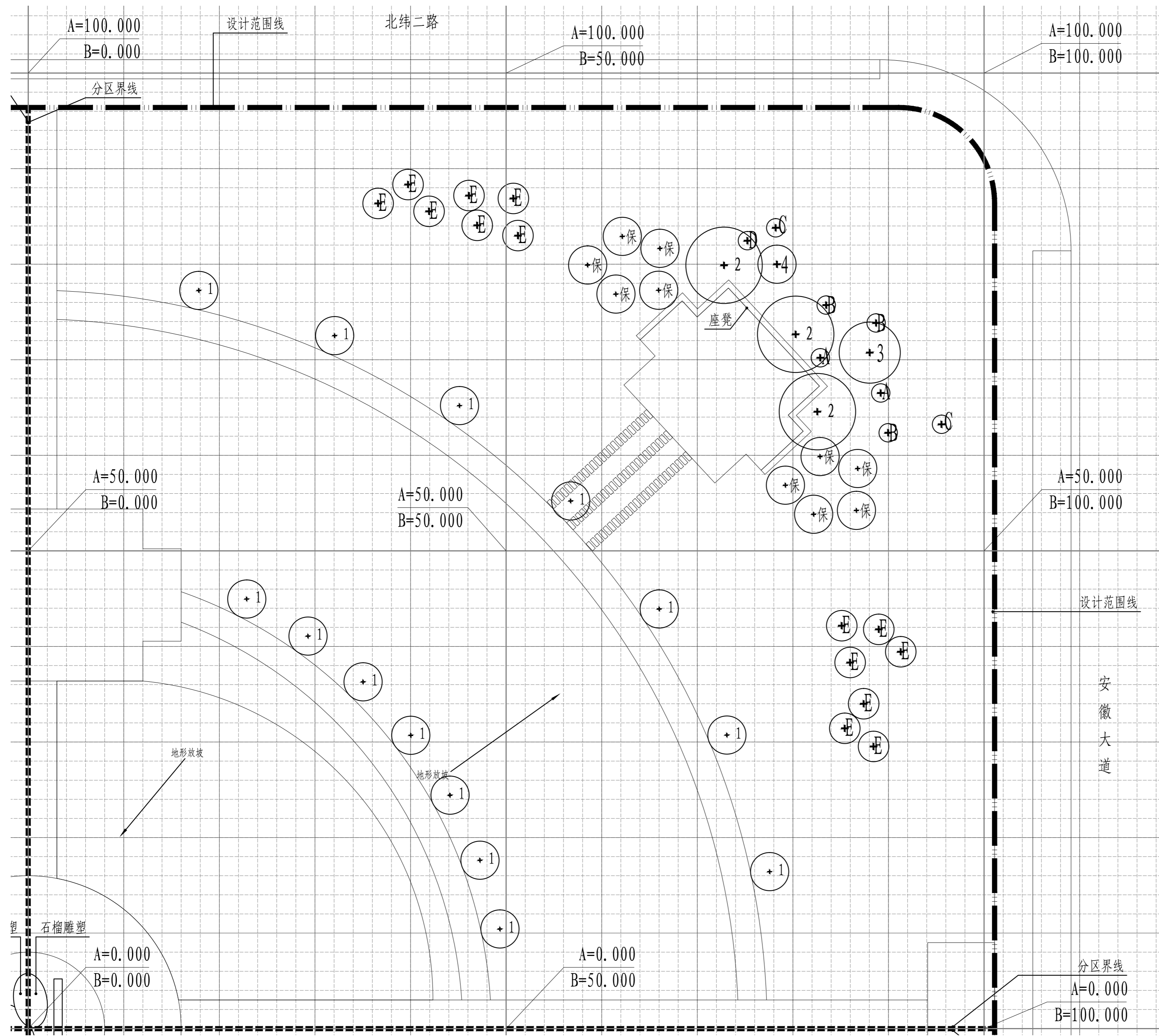

2区植物放线图 (乔木、灌木层) 1:500

版本编号 EDITION NO.	第一版	
设计阶段 DESIGN PHASE	施工图	
方案设计 SCHEMATIC DESIGN	吕超清	吕超清
制图 DRAWN BY	吕超清	吕超清
设计 DESIGNED BY	吕超清	吕超清
专业负责 CHIEF	吕超清	吕超清
项目 总负责人 MANAGER	吕超清	吕超清
校对 CHECKED BY	何茂霞	何茂霞
审核 VERIFIED BY	尹晓兵	尹晓兵
审定 APPROVED BY	付传静	付传静
建设单位 CLIENT	皮山县发展和改革委员会	
项目名称 PROJECT	和田地区皮山县生态建设项目 二期工程-石榴广场	
子项目	绿化	
图名 DRAWING TITLE	2区植物放线图 (乔木、灌木层)	
工程编号 PROJECT NO.	SG2022-06	
图纸编号 DRAWING NO.	绿施-11	
日期 DATE	2022年02月	

七纬二路

宿根福禄考/69m²

千屈菜/28m²

重瓣榆叶梅/12m²

连翘/12m²

密枝红叶李/25m²

北纬二路

设计范围线

分区界线

紫穗槐/152m²

金鸡菊/69m²

大花飞燕草/17m²

正红色矮牵牛/67m²

大花萱草/9m²

四季玫瑰/222m²

正红色矮牵牛/343m²

草坪/802m²

红色三角梅/59m²

红色三角梅/59m²

红色三角梅/59m²

座凳

细叶芒/20m²

四季玫瑰/12m²

重瓣榆叶梅/25m²

草坪/56m²

草坪/398m²

粉色矮牵牛/122m²

四季玫瑰/30m²

宿根福禄考/42m²

水蜡/19m²

紫穗狼尾草/20m²

蓝花鼠尾草/27m²

蓝花鼠尾草/27m²

金鸡菊/13m²

紫丁香/18m²

紫穗槐/136m²

大花萱草/32m²

四季玫瑰/183m²

草坪/631m²

孔雀草/116m²

正红色矮牵牛/529m²

孔雀草/80m²

红色三角梅/59m²

红色三角梅/59m²

大叶黄杨/136m²

红色三角梅/74m²

地形放坡

一串红/16m²

万寿菊/16m²

万寿菊/7m²

入地木桩/26m²

正红色矮牵牛/104m²

四季秋海棠/78m²

草坪/503m²

万寿菊/18m²

万寿菊/18m²

正红色鸡冠花/162m²

万寿菊/30m²

万寿菊/30m²

草坪/731m²

红色三角梅/59m²

粉色矮牵牛/291m²

低接金叶榆/74m²

设计范围线

安徽大道

分区界线

序号	名称	规格 (cm)		密度
		高度	冠幅	
1	紫穗槐	150-180	35-40	9株/m ²
2	紫丁香	120-150	35-40	9株/m ²
3	重瓣榆叶梅	120-150	35-40	9株/m ²
4	连翘	120-150	35-40	9株/m ²
5	红瑞木	120-150	35-40	9株/m ²
6	四季玫瑰	100-120	35-40	9株/m ²
7	大叶黄杨	100-120	30-35	25株/m ²
8	密枝红叶李	60-80	30-35	25株/m ²
9	低接金叶榆	60-80	30-35	25株/m ²
10	水蜡	60-80	30-35	25株/m ²
11	红色三角梅	60-70	25-30	16株/m ²
12	橙色三角梅	40-50	25-30	16株/m ²
13	紫穗狼尾草	50-70	25-30	16株/m ²
14	细叶芒	50-70	25-30	16株/m ²
15	大花飞燕草	50-60	20-25	25株/m ²
16	千屈菜	40-50	20-25	25株/m ²
17	蓝花鼠尾草	30-40	20-25	25株/m ²
18	宿根福禄考	30-40	20-25	25株/m ²
19	金鸡菊	30-40	20-25	25株/m ²
20	大花萱草	30-40	20-25	25株/m ²
21	美国石竹	20-30	15-20	36株/m ²
22	常夏石竹	20-30	15-20	36株/m ²
23	孔雀草	20-30	12-15	64株/m ²
24	万寿菊	20-30	12-15	64株/m ²
25	四季秋海棠	15-20	12-15	64株/m ²
26	正红色鸡冠花	15-20	12-15	64株/m ²
27	深红色矮牵牛	15-20	12-15	64株/m ²
28	正红色矮牵牛	15-20	12-15	64株/m ²
29	粉色矮牵牛	15-20	12-15	64株/m ²
30	一串红	15-20	12-15	64株/m ²
31	蜀葵			20g/m ²
32	草坪			20g/m ²

乌鲁木齐市园林设计研究院
有限责任公司

URUMI LANDSCAPE ARCHITECTURE
DESIGN INSTITUTE CO.,LTD



地址 乌鲁木齐市红光山路258号
绿地商务中心智海楼15层

邮政编码 830000

网址 www.xjylsj.com

邮箱 yl-sj@163.com

电话 0991-8849729

传真 0086-0991-8849729

本图说明 NOTES ON DRAWING

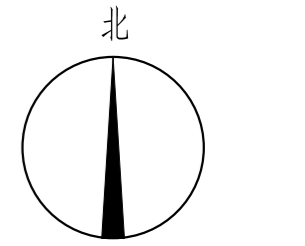

- 注:
- 1、植物明细总表设计规格均为栽植修剪后规格。
 - 2、如栽植规格与设计规格有出入，在业主方或设计认同的情况下可调整株行距或栽植密度增减苗木数量。
 - 3、以上设计数量为参考数量，如有出入按实。
 - 4、根据栽植季节和苗源情况在业主方和设计认同的情况下可适当调整苗木品种。
 - 5、如图例编号与图中名称标注有出入，以图例编号为准。
 - 6、长枝榆可根据甲方要求调整为大叶白蜡。

版本编号 第一版

设计阶段 施工图

方案设计 昌超清 吕超清

制图 昌超清 吕超清

设计 昌超清 吕超清

专业负责 昌超清 吕超清

项目总负责人 昌超清 吕超清

校对 何茂霞 何茂霞

审核 尹晓兵 尹晓兵

审定 付传静 付传静

建设单位 皮山县发展和改革委员会

项目名称 和田地区皮山县生态建设项目
二期工程-石榴广场

子项目 绿化

图名 2区植物配置图
(灌木、地被层)

工程编号 SG2022-06

图纸编号 绿施-12

日期 2022年02月

2区植物配置图(灌木、地被层) 1:500

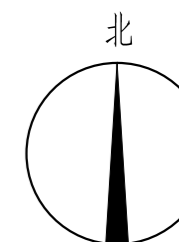
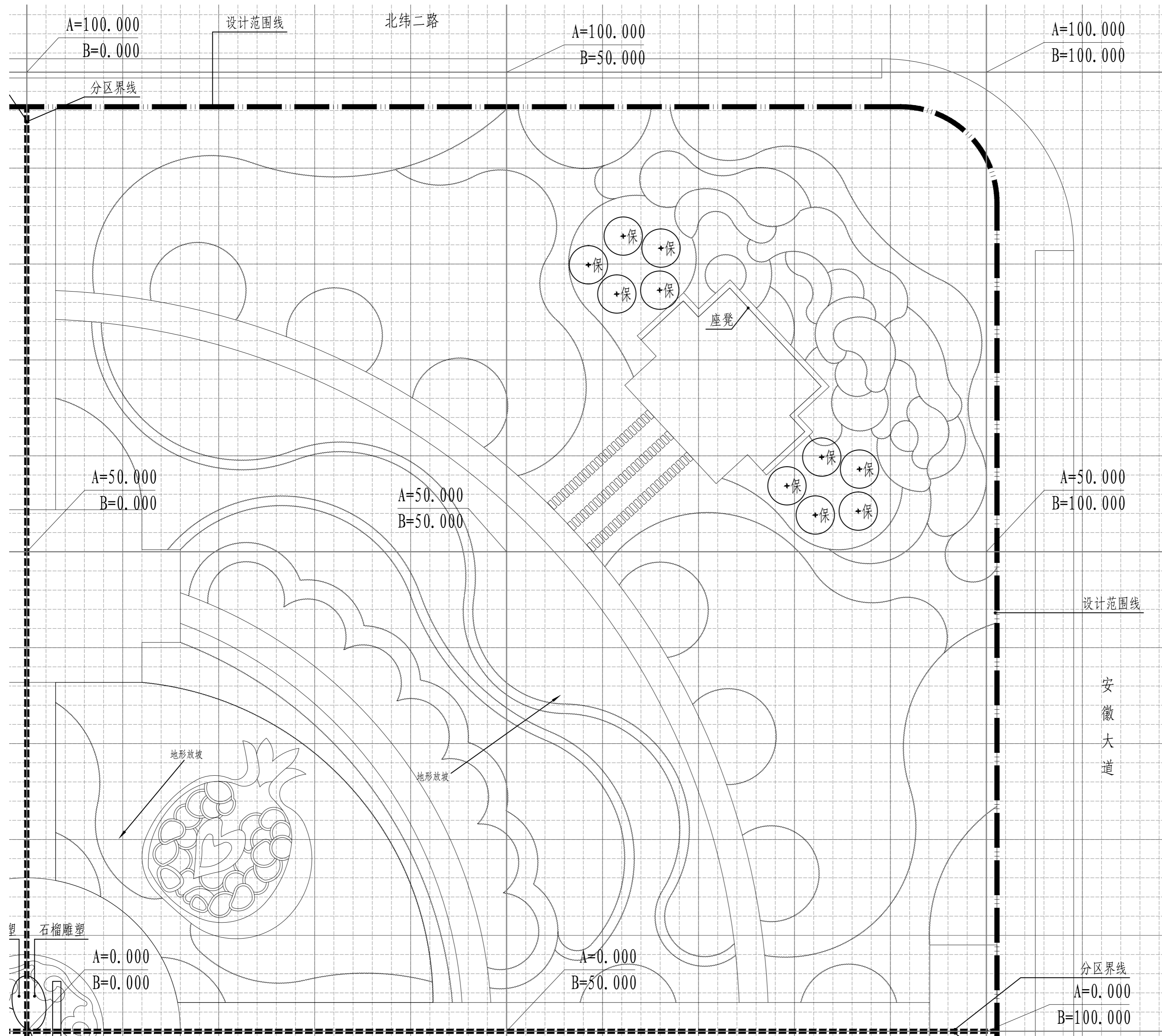

注：
1、放线坐标系为绝对坐标系。
2、每50米为一坐标标注。
3、每一小格为2m × 2m

版本号 EDITION NO.	第一版	
设计阶段 DESIGN PHASE	施工图	
方案设计 SCHEMATIC DESIGN	昌超清	吕超清
制图 DRAWN BY	昌超清	吕超清
设计 DESIGNED BY	昌超清	吕超清
专业负责 CHIEF	昌超清	吕超清
项目 总负责人 MANAGER	昌超清	吕超清
校对 CHECKED BY	何茂霞	何茂霞
审核 VERIFIED BY	尹晓兵	尹晓兵
审定 APPROVED BY	付传静	付传静
建设单位 CLIENT	皮山县发展和改革委员会	
项目名称 PROJECT	和田地区皮山县生态建设项目 二期工程-石榴广场	
子项目	绿化	
图名 DRAWING TITLE	2区植物放线图 (灌木、地被层)	
工程编号 PROJECT NO.	SG2022-06	
图纸编号 DRAWING NO.	绿施-13	
日期 DATE	2022年02月	

2区植物放线图(灌木、地被层) 1:500

北纬二路

设计范围线

分区界线

设计范围线

西经一路

分区界线

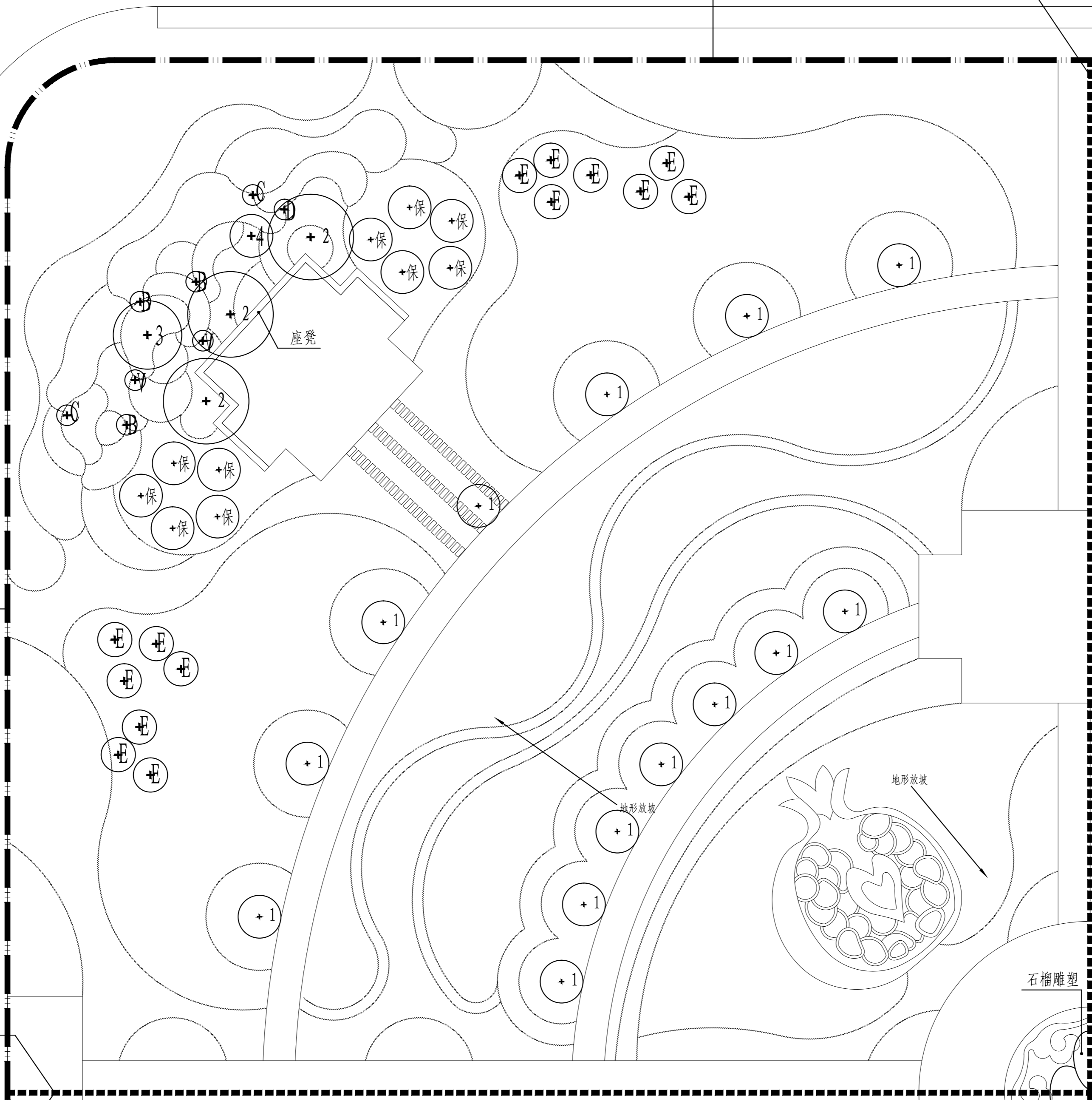

3区植物配置总平面图 1:500

乌鲁木齐市园林设计研究院
有限责任公司
URUMQI LANDSCAPE ARCHITECTURE
DESIGN INSTITUTE CO., LTD
证书编号
CERTIFICATE NO.
A165000530
301139
证书级别 甲级
CERTIFICATED GRADE A

地址 乌鲁木齐市红光山路2588号
绿地商务中心智海楼15层
ADDRESS
GREENLAND BUSINESS CENTER ZHAIHAI BUILDING 15/F
邮政编码 830000
POST CODE
网址 www.xjylsj.com
WEB SITE
邮箱 yl-sj@163.com
E-MAIL
电话 0991-8849729
TEL.
传真 0086-0991-8849729
FAX
本图说明 NOTES ON DRAWING

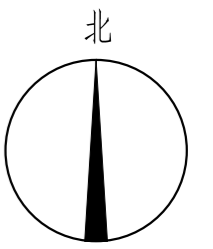

版本编号 EDITION NO.	第一版	
设计阶段 DESIGN PHASE	施工图	
方案设计 SCHEMATIC DESIGN	昌超清	吕超清
制图 DRAWN BY	昌超清	吕超清
设计 DESIGNED BY	昌超清	吕超清
专业负责 CHIEF	昌超清	吕超清
项目 总负责人 MANAGER	昌超清	吕超清
校对 CHECKED BY	何茂霞	何茂霞
审核 VERIFIED BY	尹晓兵	尹晓兵
审定 APPROVED BY	付传静	付传静
建设单位 CLIENT	皮山县发展和改革委员会	
项目名称 PROJECT	和田地区皮山县生态建设项目 二期工程-石榴广场	
子项目	绿化	
图名 DRAWING TITLE	3区植物配置总平面图	
工程编号 PROJECT NO.	SG2022-06	
图纸编号 DRAWING NO.	绿施-14	
日期 DATE	2022年02月	

地形放坡

地形放坡

石榴雕塑

序号	图例	名称	规格 (cm)		
			胸(地)径	高度	冠幅
1	⊕	石榴	15-20	450-500	400-450
2	⊙	景观树	>20	850-1000	>500
3	⊗	景观花乔	>15	550-600	400-450
4	⊕	绚丽海棠	10-12	350-400	300-350
5	⊕	大叶黄杨球	180-200	150-200	
6	⊕	小叶黄杨球	120-150	120-150	
7	⊕	连翘	120-150	150-180	
8	⊕	重瓣榆叶梅	120-150	150-180	
9	⊕	紫薇	250-300	200-250	

重瓣榆叶梅/2株
绚丽海棠/1株
连翘/1株

北纬二路

紫薇/7株
设计范围线

分区界线

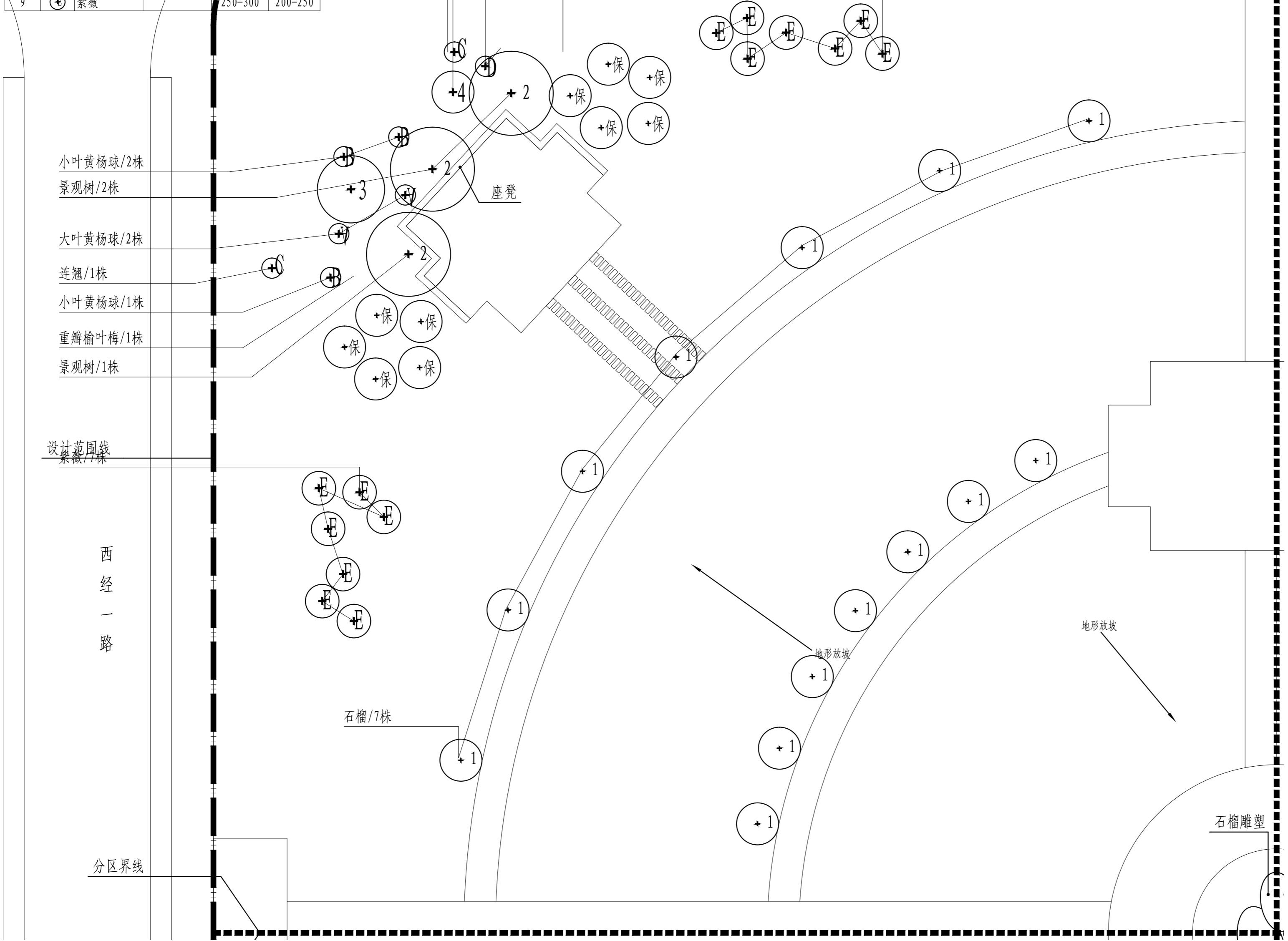

小叶黄杨球/2株
景观树/2株
大叶黄杨球/2株
连翘/1株
小叶黄杨球/1株
重瓣榆叶梅/1株
景观树/1株

设计范围线
紫薇/7株

西经一路

石榴/7株

石榴雕塑

3区植物配置图(乔木、灌木层) 1:500

乌鲁木齐市园林设计研究院
有限责任公司
URUMQI LANDSCAPE ARCHITECTURE
DESIGN INSTITUTE CO.,LTD
证书编号
CERTIFICATE NO.
A165000530
301139
证书级别 甲级
CERTIFICATED GRADE A

地址 乌鲁木齐市红光山路2588号
绿地商务中心智海楼15层
ADDRESS
邮政编码 830000
POST CODE
网址 www.xjylsj.com
WEB SITE
邮箱 y1-sj@163.com
E-MAIL
电话 0991-8849729
TEL.
传真 0086-0991-8849729
FAX
本图说明 NOTES ON DRAWING

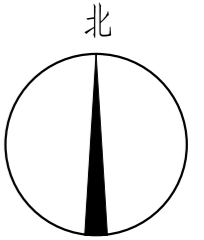

- 注:
- 1、植物明细总表设计规格均为栽植修剪后规格。
 - 2、如栽植规格与设计规格有出入，在业主方或设计认同的情况下可调整株行距或栽植密度增减苗木数量。
 - 3、以上设计数量为参考数量，如有出入按实。
 - 4、根据栽植季节和苗源情况在业主方和设计认同的情况下可适当调整苗木品种。
 - 5、如图例编号与图中名称标注有出入，以图例编号为准。
 - 6、长枝榆可根据甲方要求调整为大叶白蜡。

版本编号 EDITION NO.	第一版	
设计阶段 DESIGN PHASE	施工图	
方案设计 SCHEMATIC DESIGN	昌超清	吕超清
制图 DRAWN BY	昌超清	吕超清
设计 DESIGNED BY	昌超清	吕超清
专业负责 CHIEF	昌超清	吕超清
项目 总负责人 MANAGER	昌超清	吕超清
校 对 CHECKED BY	何茂霞	何茂霞
审 核 VERIFIED BY	尹晓兵	尹晓兵
审 定 APPROVED BY	付传静	付传静
建设单位 CLIENT	皮山县发展和改革委员会	
项目名称 PROJECT	和田地区皮山县生态建设项目 二期工程-石榴广场	
子项目	绿化	
图名 DRAWING TITLE	3区植物配置图 (乔木、灌木层)	
工程编号 PROJECT NO.	SG2022-06	
图纸编号 DRAWING NO.	绿施-15	
日期 DATE	2022年02月	

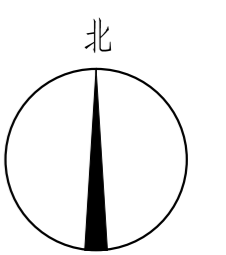

注：
 1、放线坐标系为绝对坐标系。
 2、每50米为一坐标标注。
 3、每一小格为2m × 2m

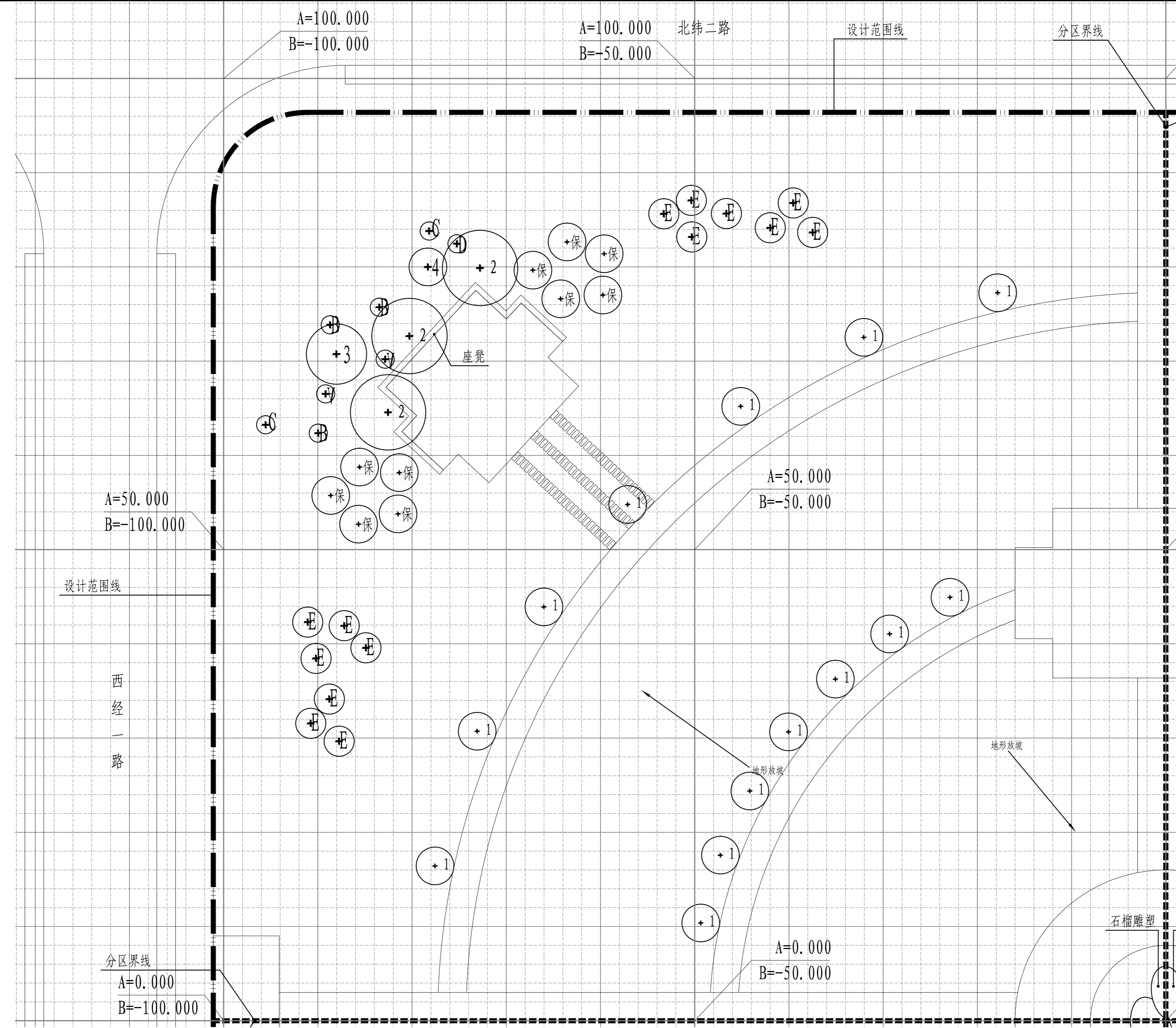

版本编号 EDITION NO.	第一版	
设计阶段 DESIGN PHASE	施工图	
方案设计 SCHEMATIC DESIGN	昌超清	吕超清
制图 DRAWN BY	昌超清	吕超清
设计 DESIGNED BY	昌超清	吕超清
专业负责 CHIEF	昌超清	吕超清
项目 总负责人 MANAGER	昌超清	吕超清
校对 CHECKED BY	何茂霞	何茂霞
审核 VERIFIED BY	尹晓兵	尹晓兵
审定 APPROVED BY	付传静	付传静
建设单位 CLIENT	皮山县发展和改革委员会	
项目名称 PROJECT	和田地区皮山县生态建设项目 二期工程-石榴广场	
子项目	绿化	
图名 DRAWING TITLE	3区植物放线图 (乔木、灌木层)	
工程编号 PROJECT NO.	SG2022-06	
图纸编号 DRAWING NO.	绿施-16	
日期 DATE	2022年02月	

3区植物放线图 (乔木、灌木层) 1:500

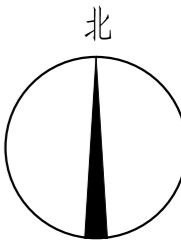

- 注:
- 1、植物明细总表设计规格均为栽植修剪后规格。
 - 2、如栽植规格与设计规格有出入，在业主方或设计认同的情况下可调整株行距或栽植密度增减苗木数量。
 - 3、以上设计数量为参考数量，如有出入按实。
 - 4、根据栽植季节和苗源情况在业主方和设计认同的情况下可适当调整苗木品种。
 - 5、如图例编号与图中名称标注有出入，以图例编号为准。
 - 6、长枝榆可根据甲方要求调整为大叶白蜡。

序号	名称	规格 (cm)		密度
		高度	冠幅	
1	紫穗槐	150-180	35-40	9株/m ²
2	紫丁香	120-150	35-40	9株/m ²
3	重瓣榆叶梅	120-150	35-40	9株/m ²
4	连翘	120-150	35-40	9株/m ²
5	红瑞木	120-150	35-40	9株/m ²
6	四季玫瑰	100-120	35-40	9株/m ²
7	大叶黄杨	100-120	30-35	25株/m ²
8	密枝红叶李	60-80	30-35	25株/m ²
9	低接金叶榆	60-80	30-35	25株/m ²
10	水蜡	60-80	30-35	25株/m ²
11	红色三角梅	60-70	25-30	16株/m ²
12	橙色三角梅	40-50	25-30	16株/m ²
13	紫穗狼尾草	50-70	25-30	16株/m ²
14	细叶芒	50-70	25-30	16株/m ²
15	大花飞燕草	50-60	20-25	25株/m ²
16	千屈菜	40-50	20-25	25株/m ²
17	蓝花鼠尾草	30-40	20-25	25株/m ²
18	宿根福禄考	30-40	20-25	25株/m ²
19	金鸡菊	30-40	20-25	25株/m ²
20	大花萱草	30-40	20-25	25株/m ²
21	美国石竹	20-30	15-20	36株/m ²
22	常夏石竹	20-30	15-20	36株/m ²
23	孔雀草	20-30	12-15	64株/m ²
24	万寿菊	20-30	12-15	64株/m ²
25	四季秋海棠	15-20	12-15	64株/m ²
26	正红色鸡冠花	15-20	12-15	64株/m ²
27	深红色矮牵牛	15-20	12-15	64株/m ²
28	正红色矮牵牛	15-20	12-15	64株/m ²
29	粉色矮牵牛	15-20	12-15	64株/m ²
30	一串红	15-20	12-15	64株/m ²
31	蜀葵			20g/m ²
32	草坪			20g/m ²

版本编号	第一版	
设计阶段	施工图	
方案设计	吕超清	吕超清
制 图	吕超清	吕超清
设 计	吕超清	吕超清
专业负责	吕超清	吕超清
项 目 总负责人	吕超清	吕超清
校 对	何茂霞	何茂霞
审 核	尹晓兵	尹晓兵
审 定	付传静	付传静
建设单位	皮山县发展和改革委员会	
项目名称	和田地区皮山县生态建设项目 二期工程-石榴广场	
子 项 目	绿 化	
图 名	3区植物配置图 (灌木、地被层)	
工程编号	SG2022-06	
图纸编号	绿施-17	
日 期	2022年02月	

3区植物配置图(灌木、地被层) 1:500

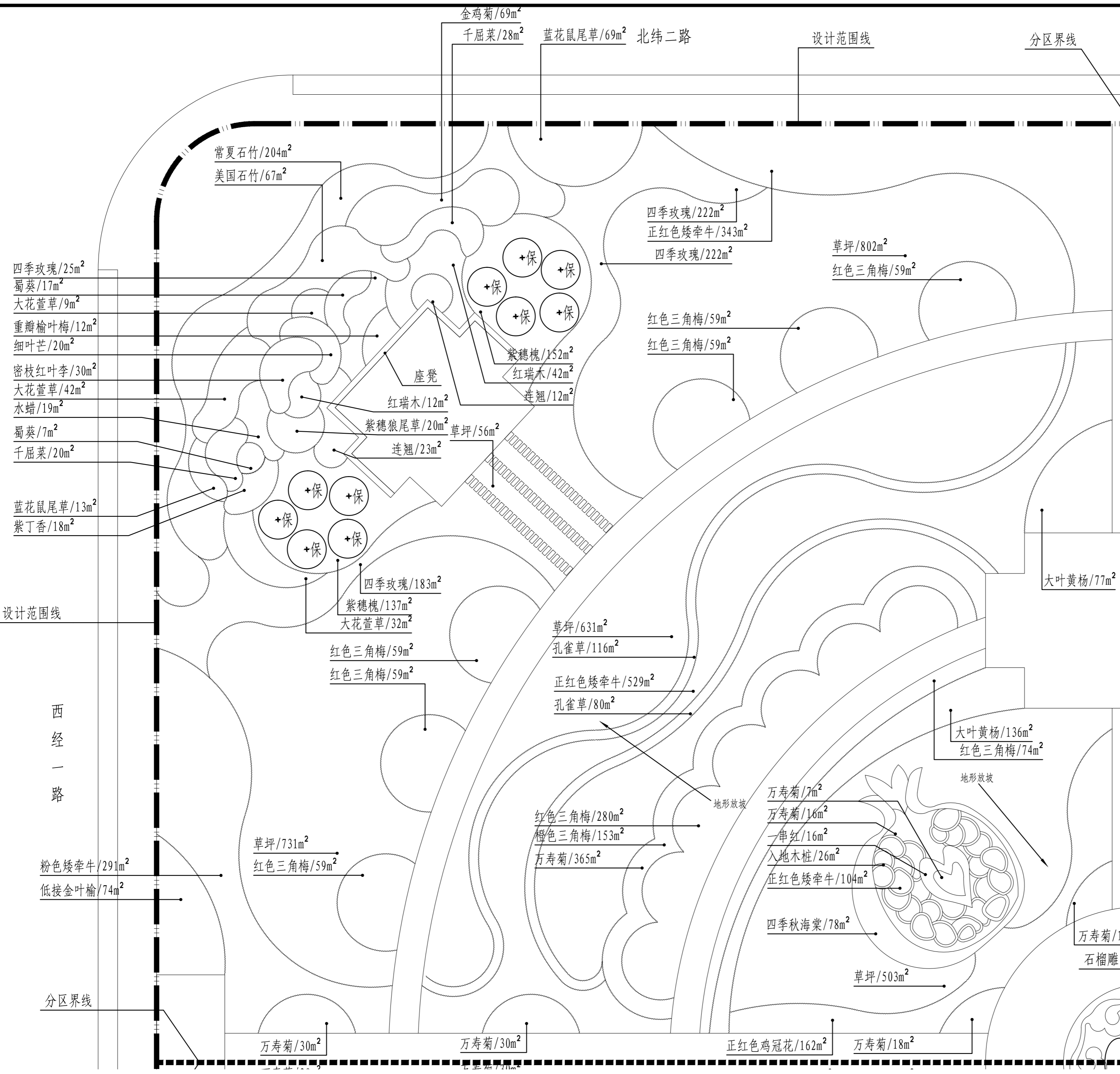

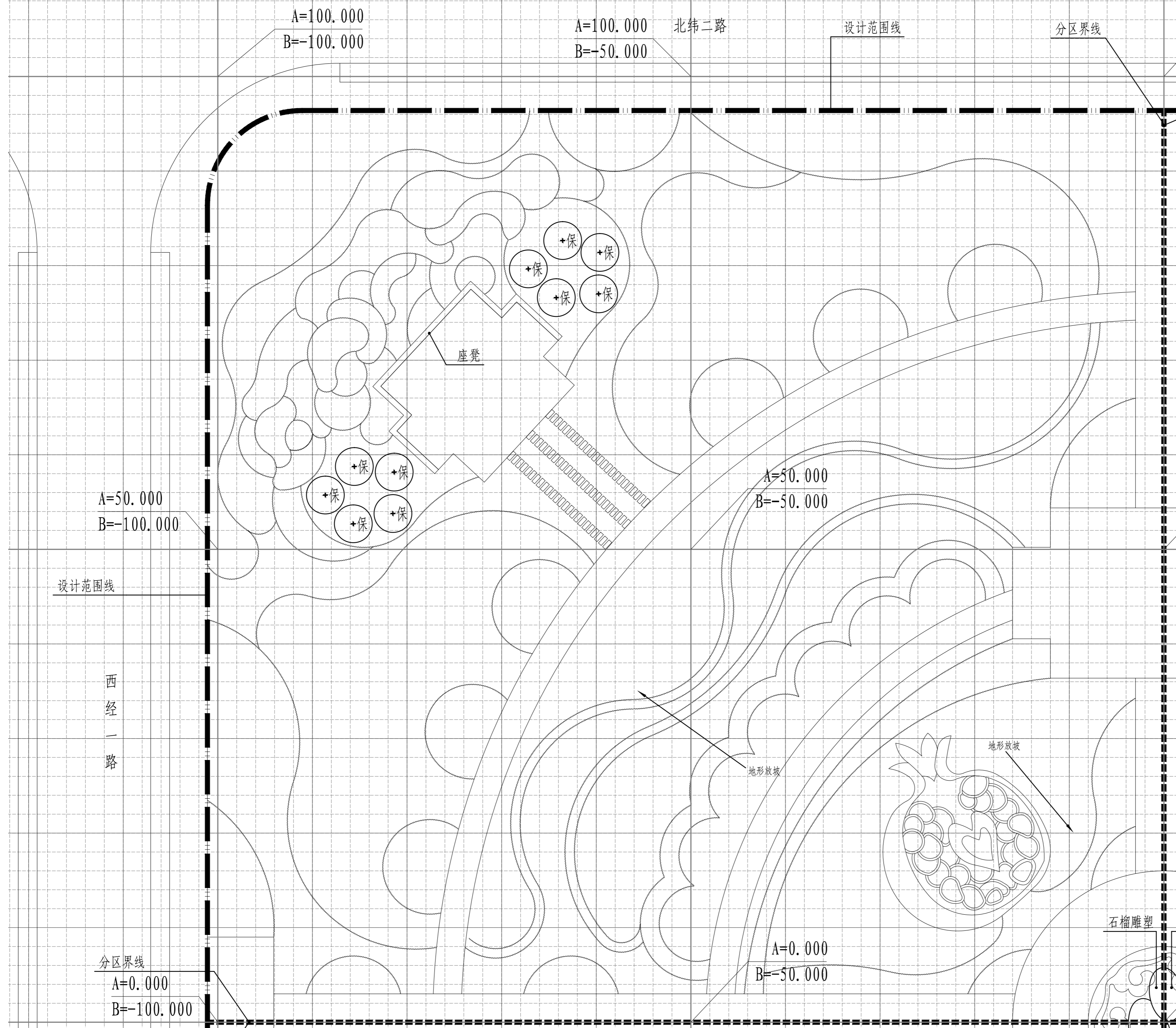

乌鲁木齐市园林设计研究院
有限责任公司
URUMQI LANDSCAPE ARCHITECTURE
DESIGN INSTITUTE CO., LTD
证书编号
CERTIFICATE NO.
A165000530
301139
证书级别 甲级
CERTIFICATED GRADE A

地址 乌鲁木齐市红光山路2588号
绿地商务中心智海楼15层
邮政编码 830000
网址 www.xjylsj.com
邮箱 yl-sj@163.com
电话 0991-8849729
传真 0086-0991-8849729
本图说明 NOTES ON DRAWING

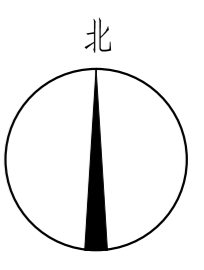

注：
1、放线坐标系为绝对坐标系。
2、每50米为一坐标标注。
3、每一小格为2m × 2m

版本编号 EDITION NO.	第一版	
设计阶段 DESIGN PHASE	施工图	
方案设计 SCHEMATIC DESIGN	昌超清	吕超清
制图 DRAWN BY	昌超清	吕超清
设计 DESIGNED BY	昌超清	吕超清
专业负责 CHIEF	昌超清	吕超清
项目 总负责人 MANAGER	昌超清	吕超清
校对 CHECKED BY	何茂霞	何茂霞
审核 VERIFIED BY	尹晓兵	尹晓兵
审定 APPROVED BY	付传静	付传静
建设单位 CLIENT	皮山县发展和改革委员会	
项目名称 PROJECT	和田地区皮山县生态建设项目 二期工程-石榴广场	
子项目	绿化	
图名 DRAWING TITLE	3区植物放线图 (灌木、地被层)	
工程编号 PROJECT NO.	SG2022-06	
图纸编号 DRAWING NO.	绿施-18	
日期 DATE	2022年02月	

3区植物放线图(灌木、地被层) 1:500

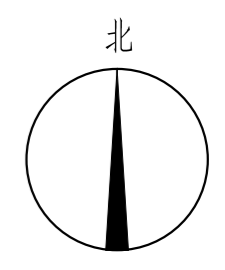

版本编号 EDITION NO.	第一版	
设计阶段 DESIGN PHASE	施工图	
方案设计 SCHEMATIC DESIGN	昌超清	吕超清
制图 DRAWN BY	昌超清	吕超清
设计 DESIGNED BY	昌超清	吕超清
专业负责 CHIEF	昌超清	吕超清
项目 总负责人 MANAGER	昌超清	吕超清
校对 CHECKED BY	何茂霞	何茂霞
审核 VERIFIED BY	尹晓兵	尹晓兵
审定 APPROVED BY	付传静	付传静
建设单位 CLIENT	皮山县发展和改革委员会	
项目名称 PROJECT	和田地区皮山县生态建设项目 二期工程-石榴广场	
子项目	绿化	
图名 DRAWING TITLE	4区植物配置总平面图	
工程编号 PROJECT NO.	SG2022-06	
图纸编号 DRAWING NO.	绿施-19	
日期 DATE	2022年02月	

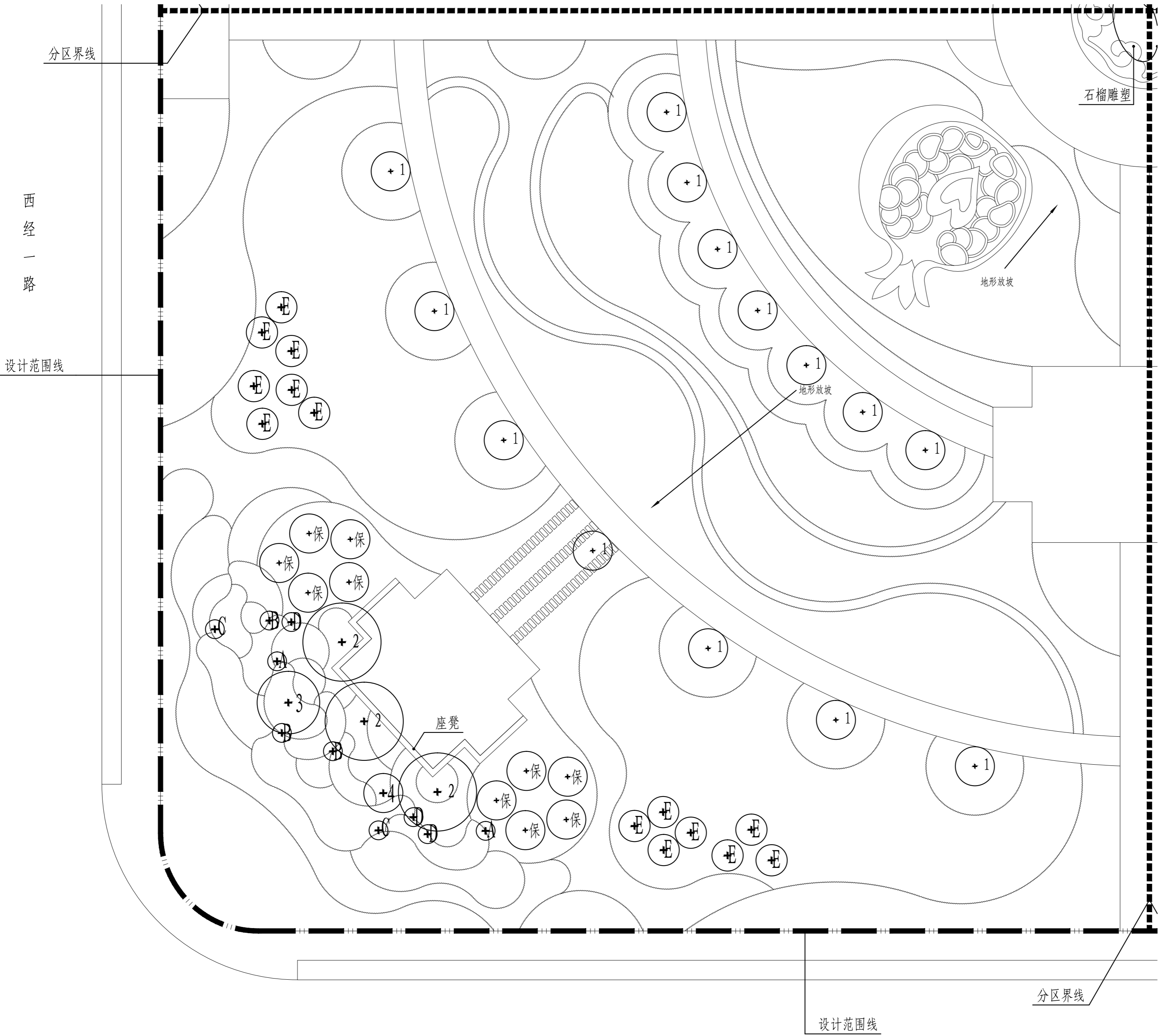

4区植物配置总平面图 1:500

北纬三路

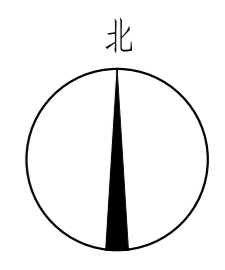

- 注:
1. 植物明细总表设计规格均为栽植修剪后规格。
 2. 如栽植规格与设计规格有出入，在业主方或设计认同的情况下可调整株行距或栽植密度增减苗木数量。
 3. 以上设计数量为参考数量，如有出入按实。
 4. 根据栽植季节和苗源情况在业主方和设计认同的情况下可适当调整苗木品种。
 5. 如图例编号与图中名称标注有出入，以图例编号为准。
 6. 长枝榆可根据甲方要求调整为大叶白蜡。

版本编号 EDITION NO.	第一版	
设计阶段 DESIGN PHASE	施工图	
方案设计 SCHEMATIC DESIGN	吕超清	吕超清
制图 DRAWN BY	吕超清	吕超清
设计 DESIGNED BY	吕超清	吕超清
专业负责 CHIEF	吕超清	吕超清
项目 总负责人 MANAGER	吕超清	吕超清
校对 CHECKED BY	何茂霞	何茂霞
审核 VERIFIED BY	尹晓兵	尹晓兵
审定 APPROVED BY	付传静	付传静
建设单位 CLIENT	皮山县发展和改革委员会	
项目名称 PROJECT	和田地区皮山县生态建设项目 二期工程-石榴广场	
子项目	绿化	
图名 DRAWING TITLE	4区植物配置图 (乔木、灌木层)	
工程编号 PROJECT NO.	SG2022-06	
图纸编号 DRAWING NO.	绿施-20	
日期 DATE	2022年02月	

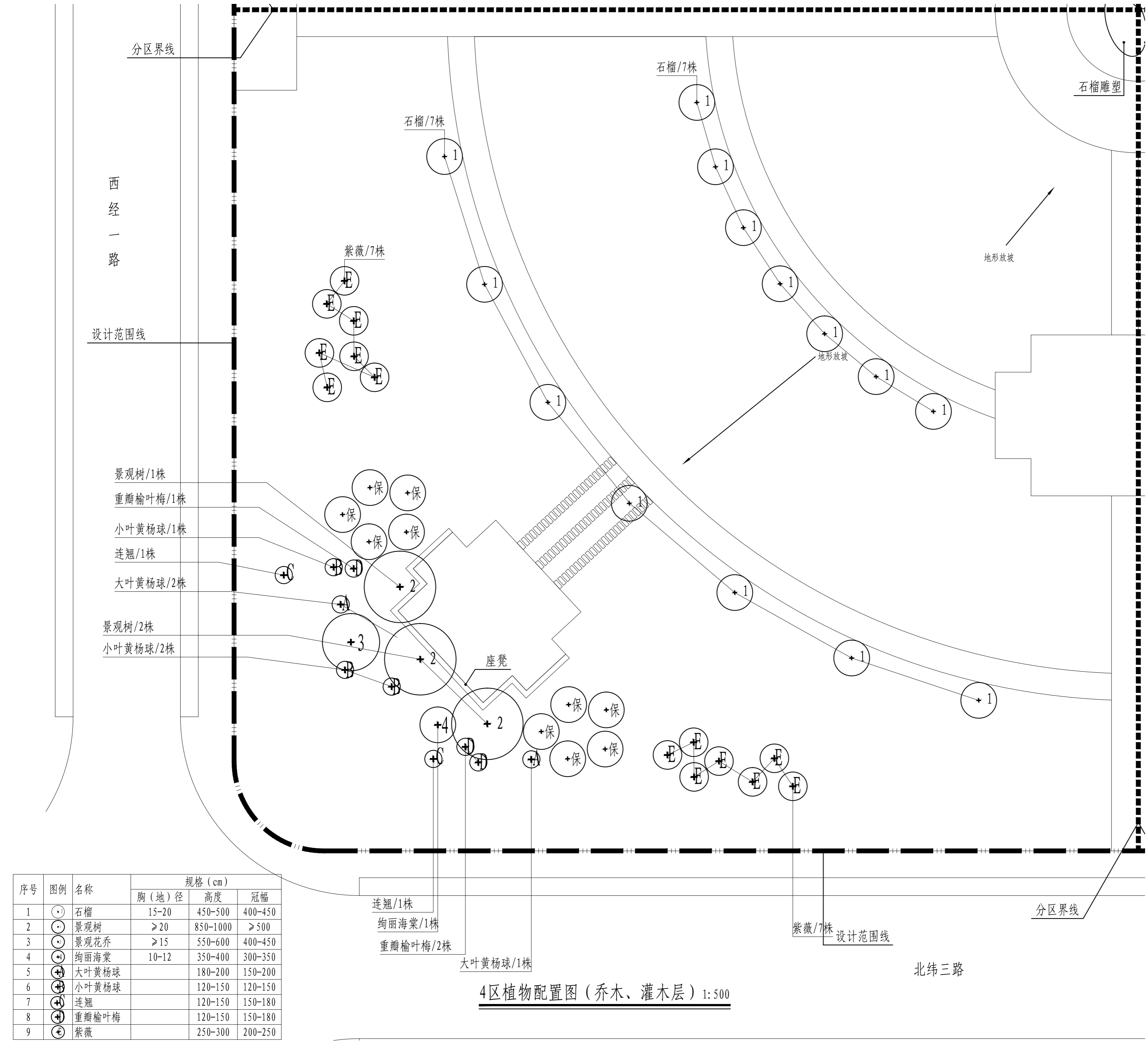

序号	图例	名称	规格 (cm)		
			胸(地)径	高度	冠幅
1	①	石榴	15-20	450-500	400-450
2	②	景观树	≥20	850-1000	≥500
3	③	景观花乔	≥15	550-600	400-450
4	④	绚丽海棠	10-12	350-400	300-350
5	⑤	大叶黄杨球		180-200	150-200
6	⑥	小叶黄杨球		120-150	120-150
7	⑦	连翘		120-150	150-180
8	⑧	重瓣榆叶梅		120-150	150-180
9	⑨	紫薇		250-300	200-250

4区植物配置图 (乔木、灌木层) 1:500

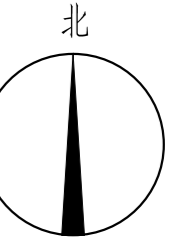

注:

- 1、放线坐标系为绝对坐标系。
- 2、每50米为一坐标标注。
- 3、每一小格为2m × 2m

版本编号 第一版

设计阶段 施工图

方案设计 吕超清 吕超清

制图 吕超清 吕超清

设计 吕超清 吕超清

专业负责 吕超清 吕超清

项目总负责人 吕超清 吕超清

校对 何茂霞 何茂霞

审核 尹晓兵 尹晓兵

审定 付传静 付传静

建设单位 皮山县发展和改革委员会

项目名称 和田地区皮山县生态建设项目

二期工程-石榴广场

子项目 绿化

图名 4区植物放线图

(乔木、灌木层)

工程编号 SG2022-06

图纸编号 绿施-21

日期 2022年02月

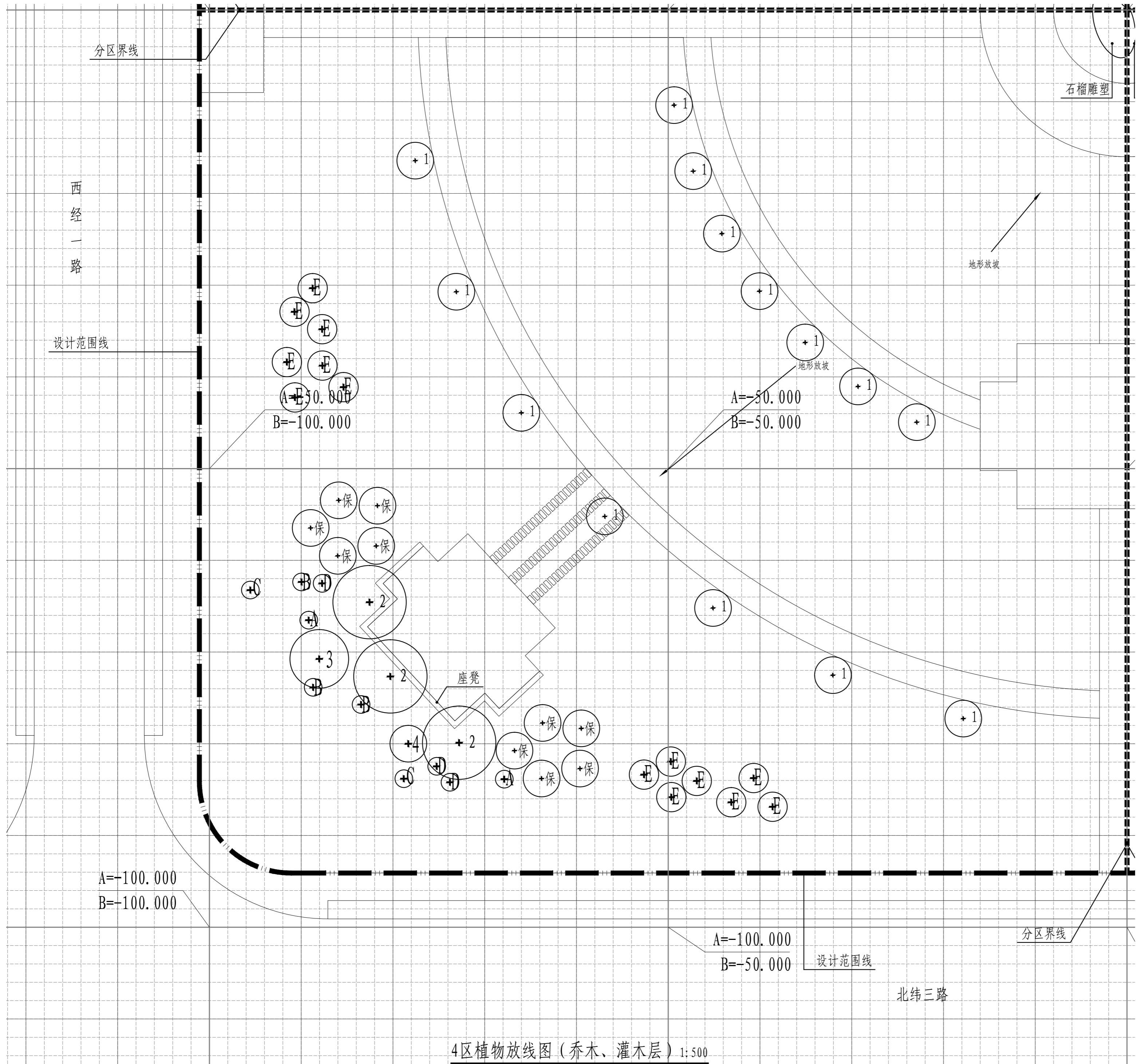

4区植物放线图 (乔木、灌木层) 1:500

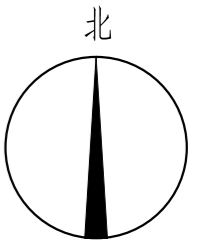

- 注:
- 1、植物明细总表设计规格均为栽植修剪后规格。
 - 2、如栽植规格与设计规格有出入，在业主方或设计认同的情况下可调整株行距或栽植密度增减苗木数量。
 - 3、以上设计数量为参考数量，如有出入按实。
 - 4、根据栽植季节和苗源情况在业主方和设计认同的情况下可适当调整苗木品种。
 - 5、如图例编号与图中名称标注有出入，以图例编号为准。
 - 6、长枝榆可根据甲方要求调整为大叶白蜡。

序号	名称	规格 (cm)		密度
		高度	冠幅	
1	紫穗槐	150-180	35-40	9株/m ²
2	紫丁香	120-150	35-40	9株/m ²
3	重瓣榆叶梅	120-150	35-40	9株/m ²
4	连翘	120-150	35-40	9株/m ²
5	红瑞木	120-150	35-40	9株/m ²
6	四季玫瑰	100-120	35-40	9株/m ²
7	大叶黄杨	100-120	30-35	25株/m ²
8	密枝红叶李	60-80	30-35	25株/m ²
9	低接金叶榆	60-80	30-35	25株/m ²
10	水蜡	60-80	30-35	25株/m ²
11	红色三角梅	60-70	25-30	16株/m ²
12	橙色三角梅	40-50	25-30	16株/m ²
13	紫穗狼尾草	50-70	25-30	16株/m ²
14	细叶芒	50-70	25-30	16株/m ²
15	大花飞燕草	50-60	20-25	25株/m ²
16	千屈菜	40-50	20-25	25株/m ²
17	蓝花鼠尾草	30-40	20-25	25株/m ²
18	宿根福禄考	30-40	20-25	25株/m ²
19	金鸡菊	30-40	20-25	25株/m ²
20	大花萱草	30-40	20-25	25株/m ²
21	美国石竹	20-30	15-20	36株/m ²
22	常夏石竹	20-30	15-20	36株/m ²
23	孔雀草	20-30	12-15	64株/m ²
24	万寿菊	20-30	12-15	64株/m ²
25	四季秋海棠	15-20	12-15	64株/m ²
26	正红色鸡冠花	15-20	12-15	64株/m ²
27	深红色矮牵牛	15-20	12-15	64株/m ²
28	正红色矮牵牛	15-20	12-15	64株/m ²
29	粉色矮牵牛	15-20	12-15	64株/m ²
30	一串红	15-20	12-15	64株/m ²
31	蜀葵			20g/m ²
32	草坪			20g/m ²

版本编号	第一版	
设计阶段	施工图	
方案设计	吕超清	吕超清
制图	吕超清	吕超清
设计	吕超清	吕超清
专业负责	吕超清	吕超清
项目负责人	吕超清	吕超清
校对	何茂霞	何茂霞
审核	尹晓兵	尹晓兵
审定	付传静	付传静
建设单位	皮山县发展和改革委员会	
项目名称	和田地区皮山县生态建设项目二期工程-石榴广场	
子项目	绿化	
图名	4区植物配置图(灌木、地被层)	
工程编号	SG2022-06	
图纸编号	绿施-22	
日期	2022年02月	

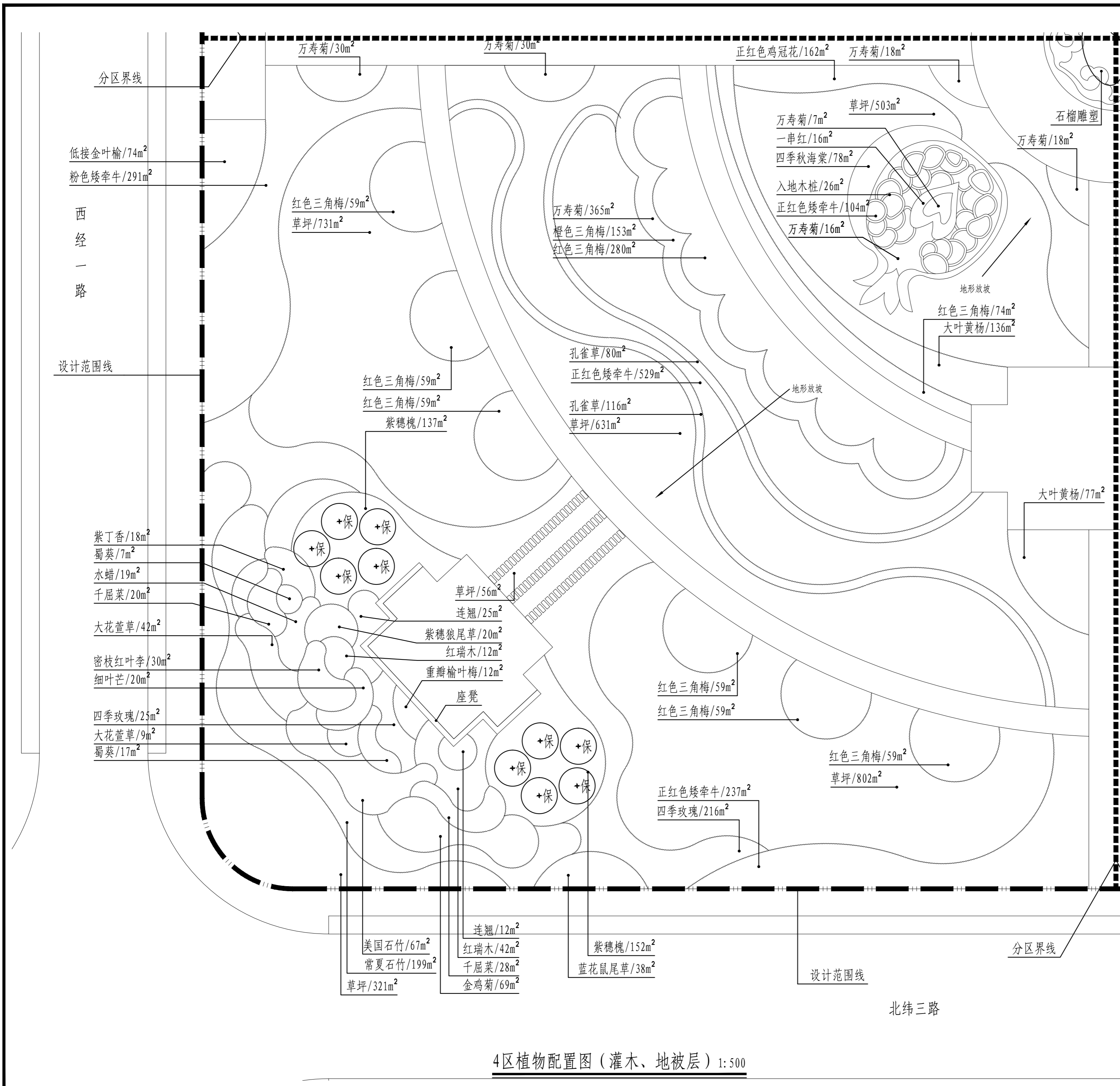

4区植物配置图(灌木、地被层) 1:500

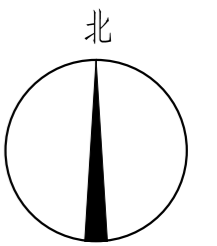

- 注：
1、放线坐标系为绝对坐标系。
2、每50米为一坐标标注。
3、每一小格为2m × 2m

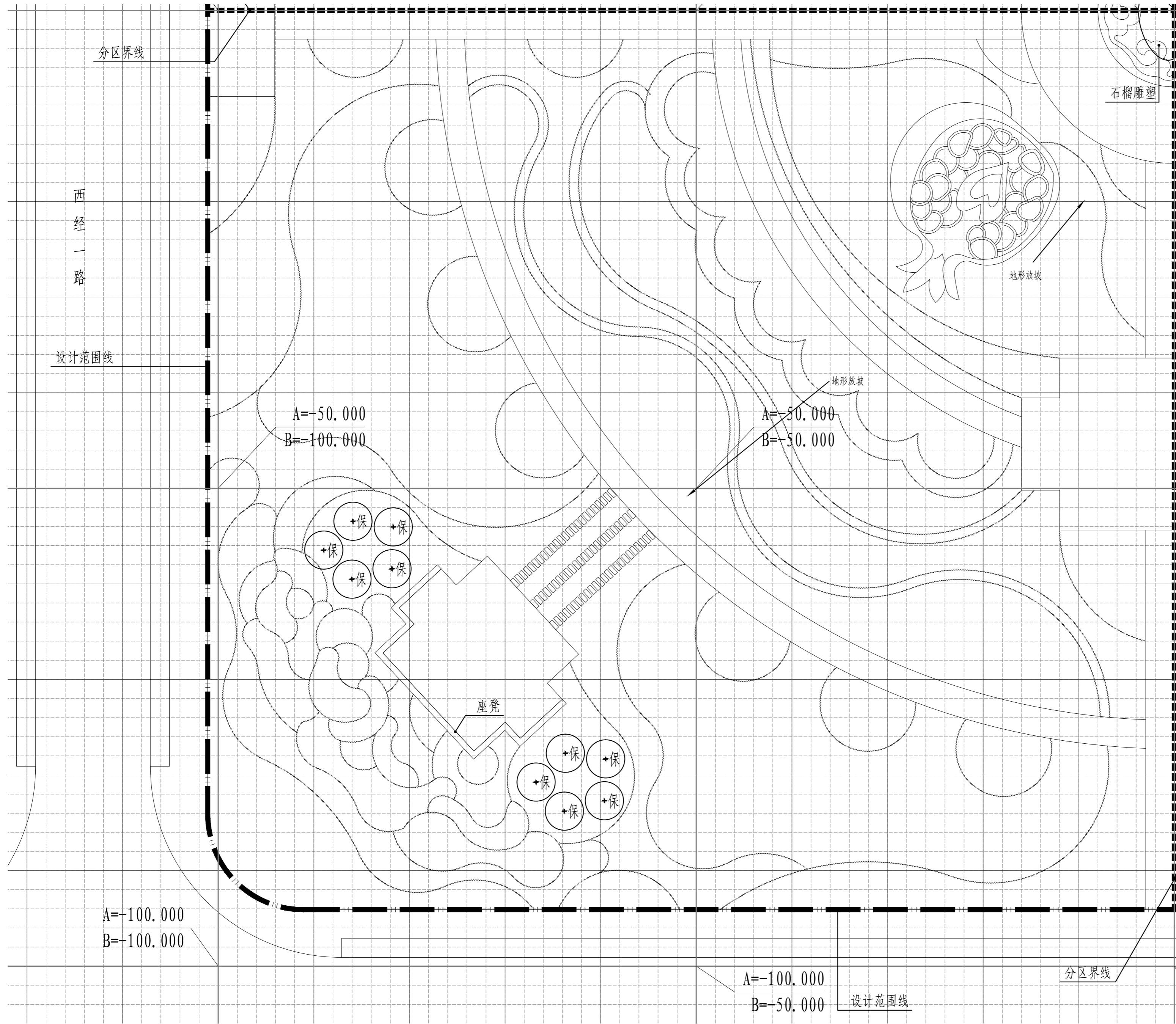

4区植物放线图(灌木、地被层) 1:500

版本编号 EDITION NO.	第一版	
设计阶段 DESIGN PHASE	施工图	
方案设计 SCHEMATIC DESIGN	吕超清	吕超清
制图 DRAWN BY	吕超清	吕超清
设计 DESIGNED BY	吕超清	吕超清
专业负责 CHIEF	吕超清	吕超清
项目 总负责人 MANAGER	吕超清	吕超清
校对 CHECKED BY	何茂霞	何茂霞
审核 VERIFIED BY	尹晓兵	尹晓兵
审定 APPROVED BY	付传静	付传静
建设单位 CLIENT	皮山县发展和改革委员会	
项目名称 PROJECT	和田地区皮山县生态建设项目 二期工程-石榴广场	
子项目	绿化	
图名 DRAWING TITLE	4区植物放线图 (灌木、地被层)	
工程编号 PROJECT NO.	SG2022-06	
图纸编号 DRAWING NO.	绿施-23	
日期 DATE	2022年02月	