

一层地面铺装图 1:150

- 1. 本图所注为各层主要地面铺装。
- 2. 走廊、楼梯间、电梯厅、卫生间、茶水间、公共区域等铺装材料规格: 600x600mm 防滑地砖, 缝宽 1mm。
- 3. 普通房间铺装材料规格: 600x600mm 防滑地砖, 缝宽 1mm。
- 4. 楼梯踏步铺装材料规格: 600x600mm 防滑地砖, 缝宽 1mm。
- 5. 室外铺装材料规格: 600x600mm 防滑地砖, 缝宽 1mm。
- 6. 室外铺装材料规格: 600x600mm 防滑地砖, 缝宽 1mm。
- 7. 室外铺装材料规格: 600x600mm 防滑地砖, 缝宽 1mm。
- 8. 室外铺装材料规格: 600x600mm 防滑地砖, 缝宽 1mm。
- 9. 室外铺装材料规格: 600x600mm 防滑地砖, 缝宽 1mm。
- 10. 室外铺装材料规格: 600x600mm 防滑地砖, 缝宽 1mm。

会签栏			
建筑	结构	暖通	强弱电
给排水	暖通	强弱电	装饰
装饰	环艺		
设计专用印章			
附注			
1. 图中所有尺寸均以建筑标高为准, 标高以±0.000为基准, 标高以±0.000为基准, 标高以±0.000为基准。			
2. 图中所有尺寸均以建筑标高为准, 标高以±0.000为基准, 标高以±0.000为基准, 标高以±0.000为基准。			
3. 图中所有尺寸均以建筑标高为准, 标高以±0.000为基准, 标高以±0.000为基准, 标高以±0.000为基准。			
4. 图中所有尺寸均以建筑标高为准, 标高以±0.000为基准, 标高以±0.000为基准, 标高以±0.000为基准。			
5. 图中所有尺寸均以建筑标高为准, 标高以±0.000为基准, 标高以±0.000为基准, 标高以±0.000为基准。			
修改记录			
修改版本	主要修改内容		
为投资者创造价值 让每件作品都成为精品			
设计单位			
浙江中胜建筑装饰设计有限公司 Zhejiang Zhongsheng Construction Decoration Design Institute Co., Ltd.			
资质证书: 甲级 证书号: A133006931 电话: 0575-8338528			
建设单位			
绍兴技师学院(筹)(绍兴市职业教育中心)			
????			
绍兴技师学院(筹)(绍兴市职业教育中心)易地新建工程			
????			
教学区东组团室内装饰工程			
????	EPC1922001b-x-001	????	施工图
??	??	??	??
审定	胡百胜		
??	邢可		
??	邢可		
??	周燕萍		
??	徐旭		
??	周燕萍		
??	周燕萍		
??			
一层地面铺装图			
??	13	????	1:150
图别	饰施	出图日期	2022.03
修改版本	□ A □ B □ C □ D		

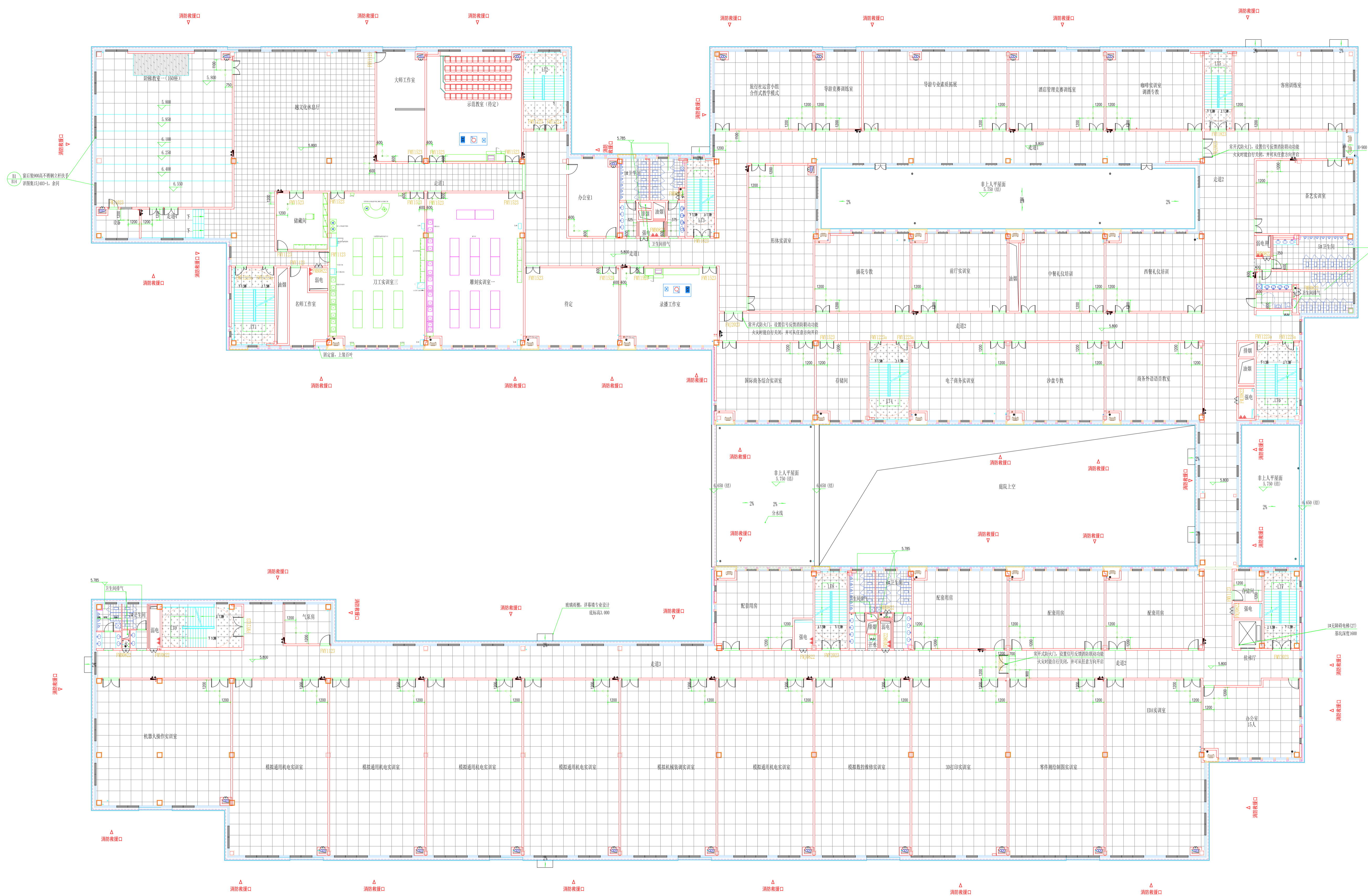

二层地面铺装图 1:150

- 1. 未注明处均按白色色漆饰面。
- 2. 走廊踢脚线—仿木纹，大门踢脚线—仿木纹，踢脚线200宽木条—60mm 仿木纹。
- 3. 除踢脚线外其余200宽踢脚线按仿木纹处理，其余踢脚线按仿木纹处理。
- 4. 规格600X600木色饰面铺装厚度均10mm。
- 5. 规格600X600木色饰面铺装厚度均10mm，铺装色漆饰面铺装厚度均10mm。
- 6. 规格300X300木色饰面铺装厚度均10mm。
- 7. 规格300X300木色饰面铺装厚度均10mm，铺装色漆饰面铺装厚度均10mm。
- 8. 规格300X300木色饰面铺装厚度均10mm，铺装色漆饰面铺装厚度均10mm。
- 9. 规格300X300木色饰面铺装厚度均10mm，铺装色漆饰面铺装厚度均10mm。
- 10. 规格300X300木色饰面铺装厚度均10mm，铺装色漆饰面铺装厚度均10mm。

会签栏			
建筑	结构		
给排水	暖通		
强电	弱电		
装饰	环景		
设计专用章			
附注			
1. 设计中如有未尽事宜，请洽设计人，设计人签字，盖章，日期。2. 设计中如有未尽事宜，请洽设计人，设计人签字，盖章，日期。3. 设计中如有未尽事宜，请洽设计人，设计人签字，盖章，日期。4. 设计中如有未尽事宜，请洽设计人，设计人签字，盖章，日期。5. 设计中如有未尽事宜，请洽设计人，设计人签字，盖章，日期。			
改版记录			
修改版本	主要内容		
 为投资者创造价值 让每件作品都成为精品			
设计单位			
浙江中胜建筑装饰设计有限公司 Zhejiang Zhongsheng Construction Decoration Design Institute Co., Ltd. 资质等级：甲级 证书号：A133006931 电话：0575-85338528			
建设单位			
绍兴技师学院（筹）（绍兴市职业教育中心）			
????			
绍兴技师学院（筹）（绍兴市职业教育中心）			
易地新建工程			
????			
教学区东组团室内装饰工程			
????	EPC1922001b-x-001	????	施工图
??	??	??	??
审定	胡百胜		
??	邢可		
??(??)	邢可		
??(??)	周燕萍		
??	徐旭		
??	周燕萍		
??	周燕萍		
??			
二层地面铺装图			
??	16	????	1:150
图别	梅施	出图日期	2022.03
修改版本	□A □B □C □D		