

**地块号** 012      **行政村** 石佛乡上溪村      **面积** 31      **建设方式** 油茶营造

**间伐方式**      **间伐强度**

**清理方式** 水平带状清理，砍6米留4米      **整地方式** 带状整地

**抚育方式**

**树种配置** 55油茶5薄壳山核桃      **株间距** 均匀分布      **当年措施**

**后期劈抚** 全面劈抚，每年3次

**后期松除** 块状松土除草，每年1次      **后期施肥** 沟状施肥，每年1次

**备注说明**

**苗木规格**

树种	类型	规格				苗木株数	挖穴规格	基肥（钙镁磷肥 g/株）	基肥（有机肥 g/株）	管护期施肥量（g/次）	备注
		米径cm	地径cm	高度cm	冠幅cm						
油茶	容器苗	≥0.5	≥60		1705	50*50*40cm	100	5000	50	新品种	
薄壳山核桃	裸根苗	≥2	≥80		155	50*50*40cm		5000	50	2+2嫁接苗	

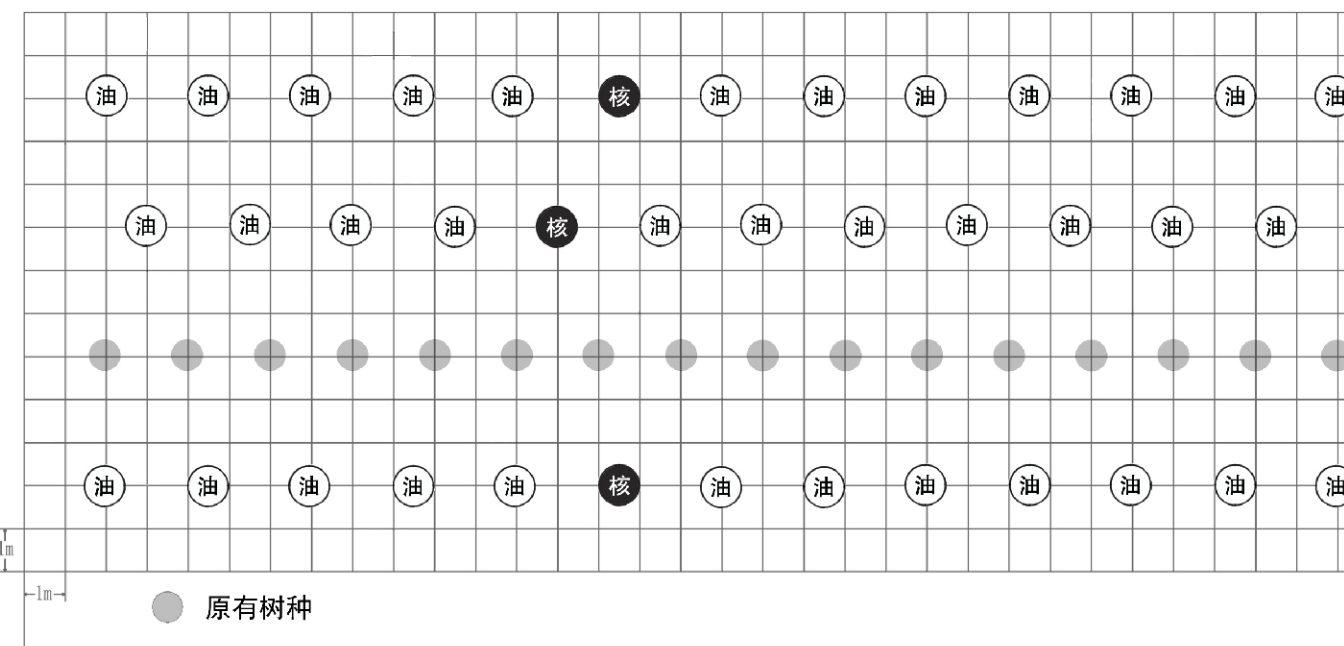

浙江农林大学园林设计院

项目名称	浙江省衢州市诗画浙江大花园核心区国土绿化试点示范项目			年度	2021	图名	012
	县市区	龙游县	乡镇(林场)	石佛乡	村(林区)	上溪村	出图日期

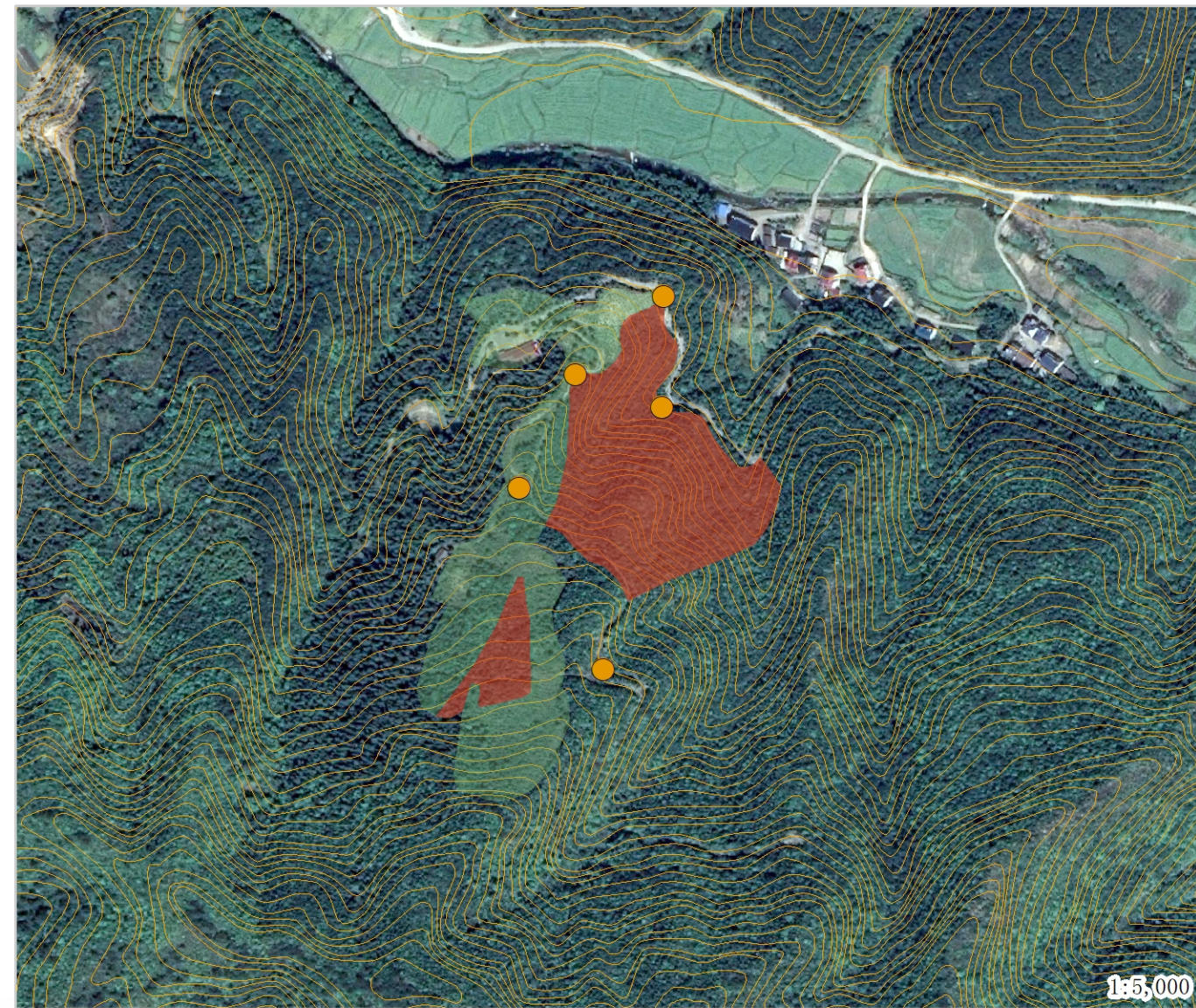
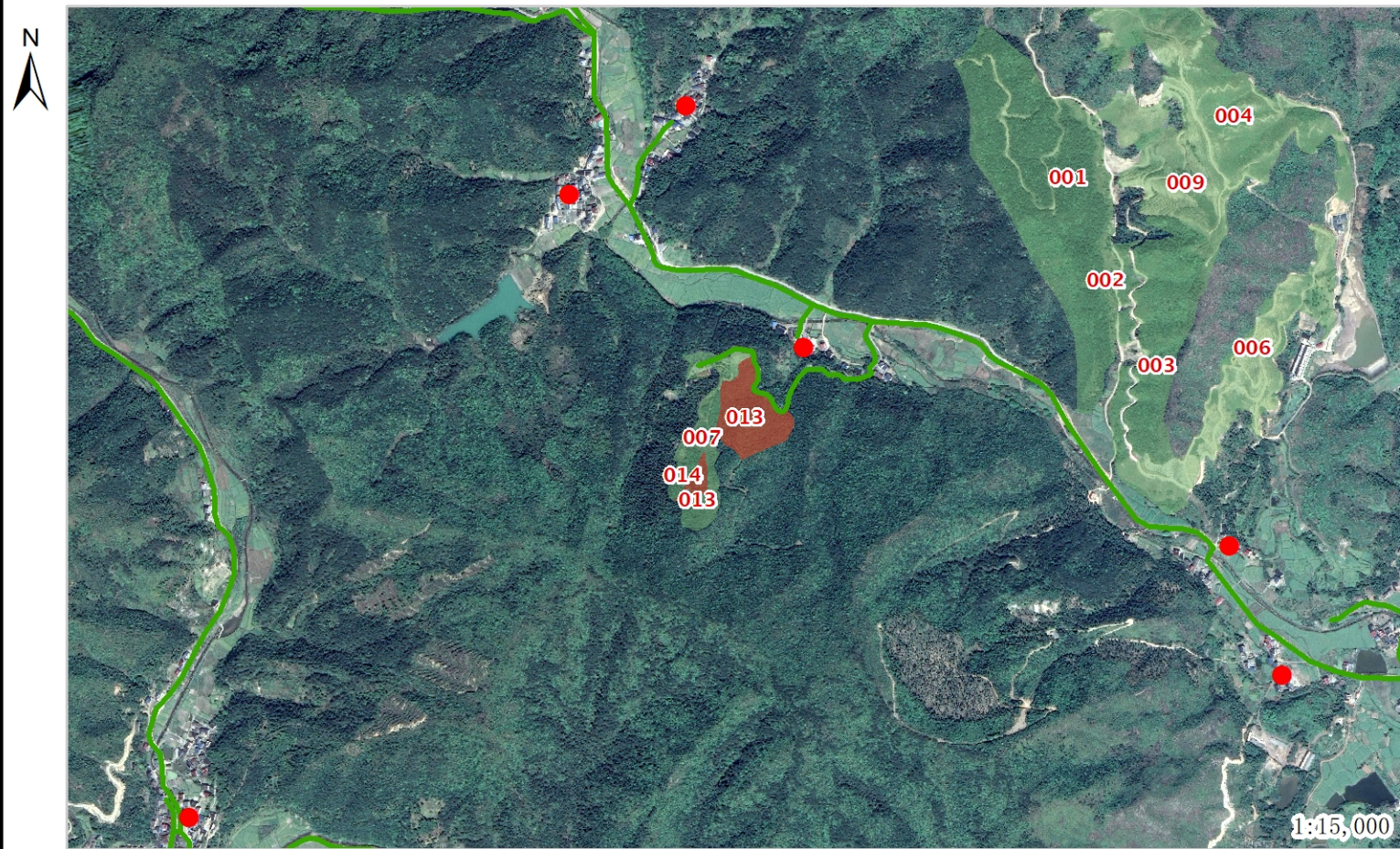

**地块号** 013      **行政村** 石佛乡西金源村      **面积** 36      **建设方式** 森林抚育  
**间伐方式** 均匀间伐      **间伐强度** 22.0%  
**清理方式**      **整地方式**  
**抚育方式** 三分之一水平带松土整地，沟状施肥每株600克钙镁磷肥，第二年再施肥一次。

**树种配置**      **株间距**      **当年措施**  
**后期劈抚**  
**后期松除**      **后期施肥**  
**备注说明**

**苗木规格**

树种	类型	规格				苗木株数	挖穴规格	基肥（钙镁磷肥 g/株）	基肥（有机肥 g/株）	管护期施肥量（g/次）	备注
		米径cm	地径cm	高度cm	冠幅cm						

浙江农林大学园林设计院	项目名称	浙江省衢州市诗画浙江大花园核心区国土绿化试点示范项目			年度	2021	图名	013
	县市区	龙游县	乡镇(林场)	石佛乡	村(林区)	西金源村	出图日期	2021/12/01

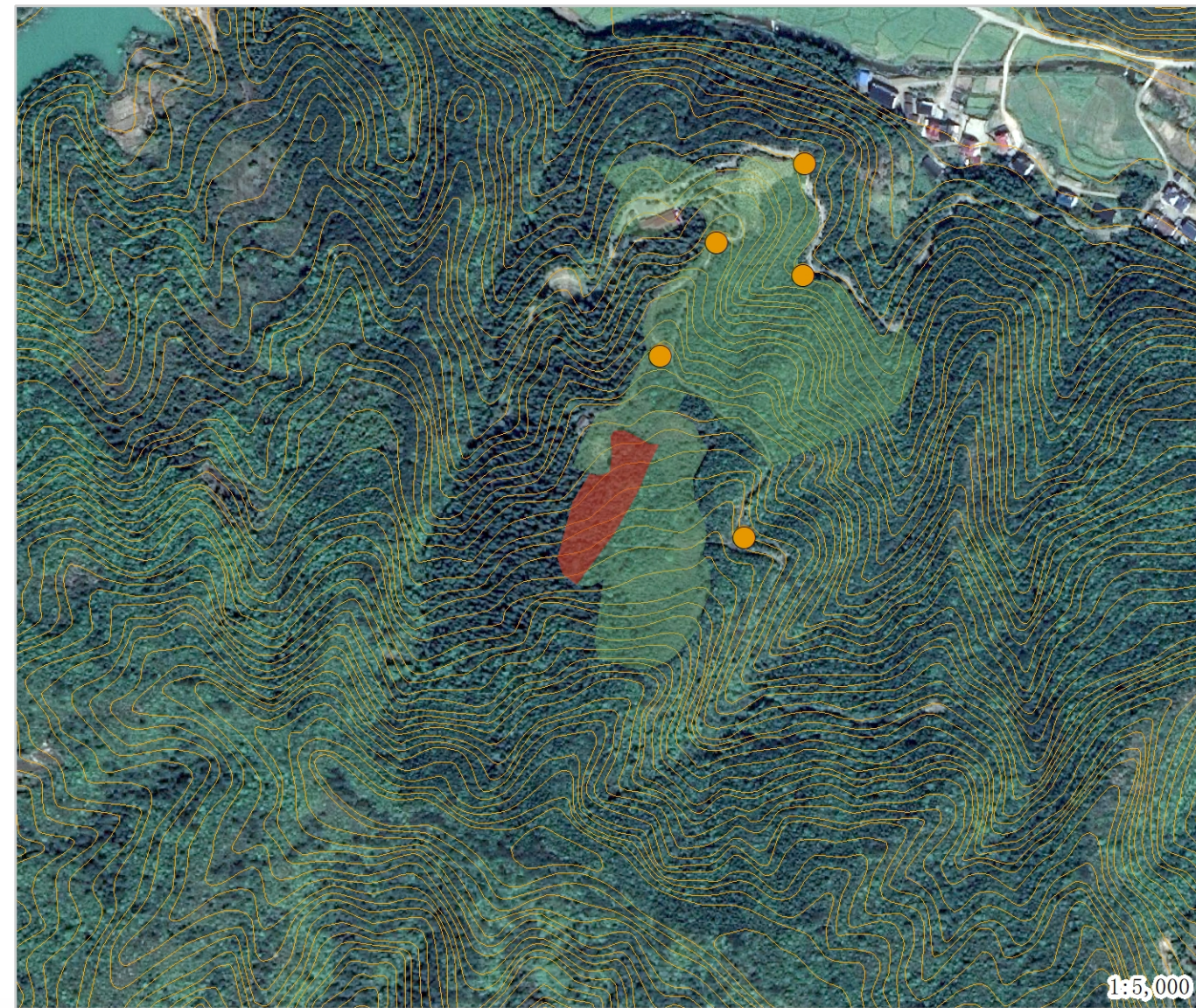
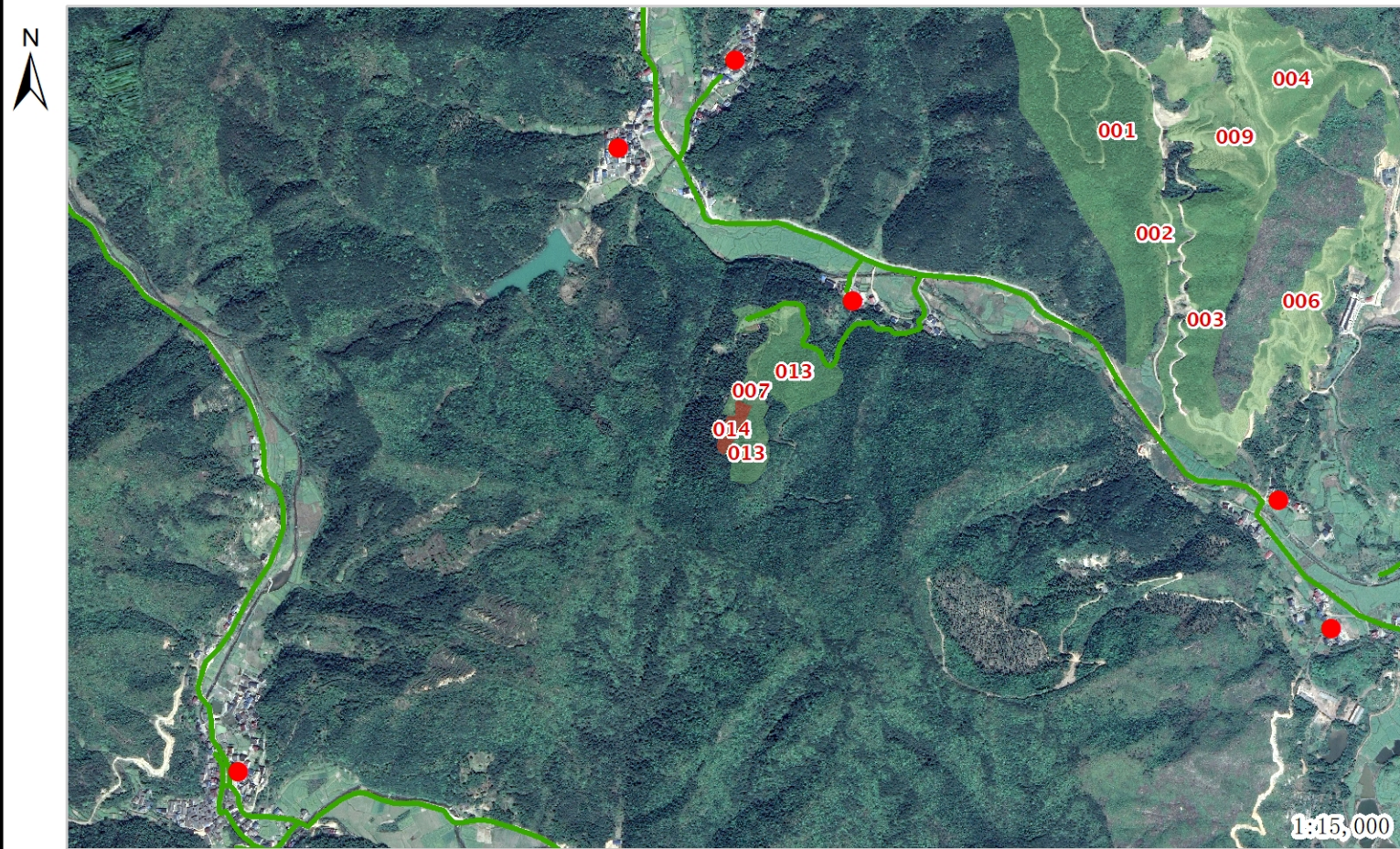

**地块号** 014      **行政村** 石佛乡西金源村      **面积** 6      **建设方式** 森林抚育  
**间伐方式** 均匀间伐      **间伐强度** 22.0%  
**清理方式**      **整地方式**  
**抚育方式** 三分之一水平带松土整地，沟状施肥每株600克钙镁磷肥，第二年再施肥一次。

**树种配置**      **株间距**      **当年措施**  
**后期劈抚**  
**后期松除**      **后期施肥**  
**备注说明**

**苗木规格**

树种	类型	规格				苗木株数	挖穴规格	基肥（钙镁磷肥 g/株）	基肥（有机肥 g/株）	管护期施肥量（g/次）	备注
		米径cm	地径cm	高度cm	冠幅cm						

浙江农林大学园林设计院	项目名称	浙江省衢州市诗画浙江大花园核心区国土绿化试点示范项目			年度	2021	图名	014
	县市区	龙游县	乡镇(林场)	石佛乡	村(林区)	西金源村	出图日期	2021/12/01

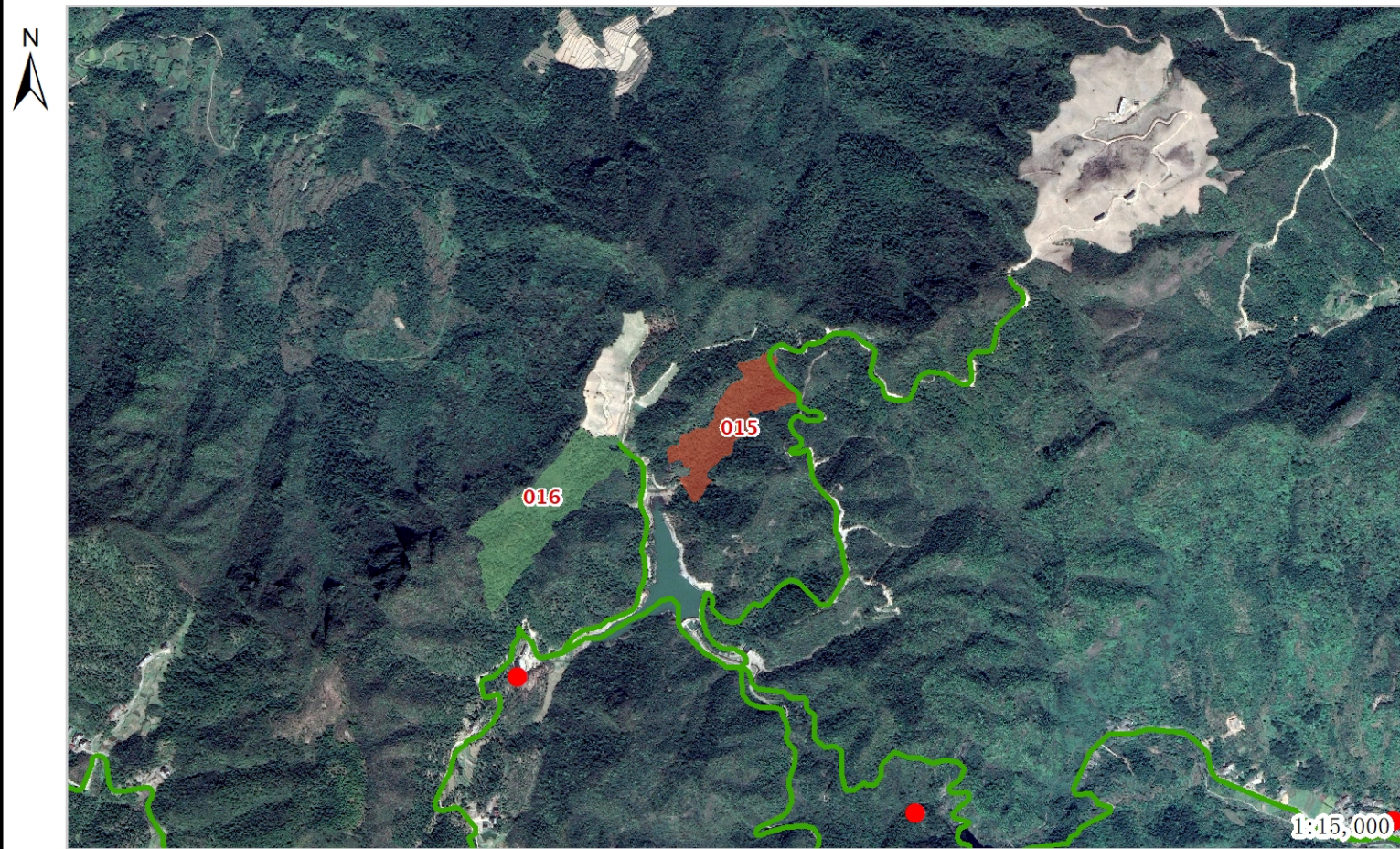

**地块号** 015    **行政村** 石佛乡大力山村    **面积** 47    **建设方式** 人工造林

**间伐方式**    **间伐强度**

**清理方式** 水平带状清理，劈1米留1.5米    **整地方式** 块状整地

**抚育方式**

**树种配置** 25浙江楠25薄壳山核桃25榉树25红豆树    **株间距** 均匀分布    **当年措施**

**后期劈抚** 全面劈抚，每年2次

**后期松除** 块状松土除草，每年1次    **后期施肥** 沟状施肥，每年1次

**备注说明**

**苗木规格**

树种	类型	规格				苗木株数	挖穴规格	基肥（钙镁磷肥 g/株）	基肥（有机肥 g/株）	管护期施肥量（g/次）	备注
		米径cm	地径cm	高度cm	冠幅cm						
浙江楠	容器苗	≥1.2	≥1.2	≥120	1175	40*40*30cm			50		
薄壳山核桃	裸根苗	≥2	≥2	≥80	1175	50*50*40cm		5000	50	实生苗	
榉树	裸根苗	≥2	≥2	≥100	1175	40*40*30cm			50		
红豆树	容器苗	≥1.2	≥1.2	≥120	1175	40*40*30cm			50		

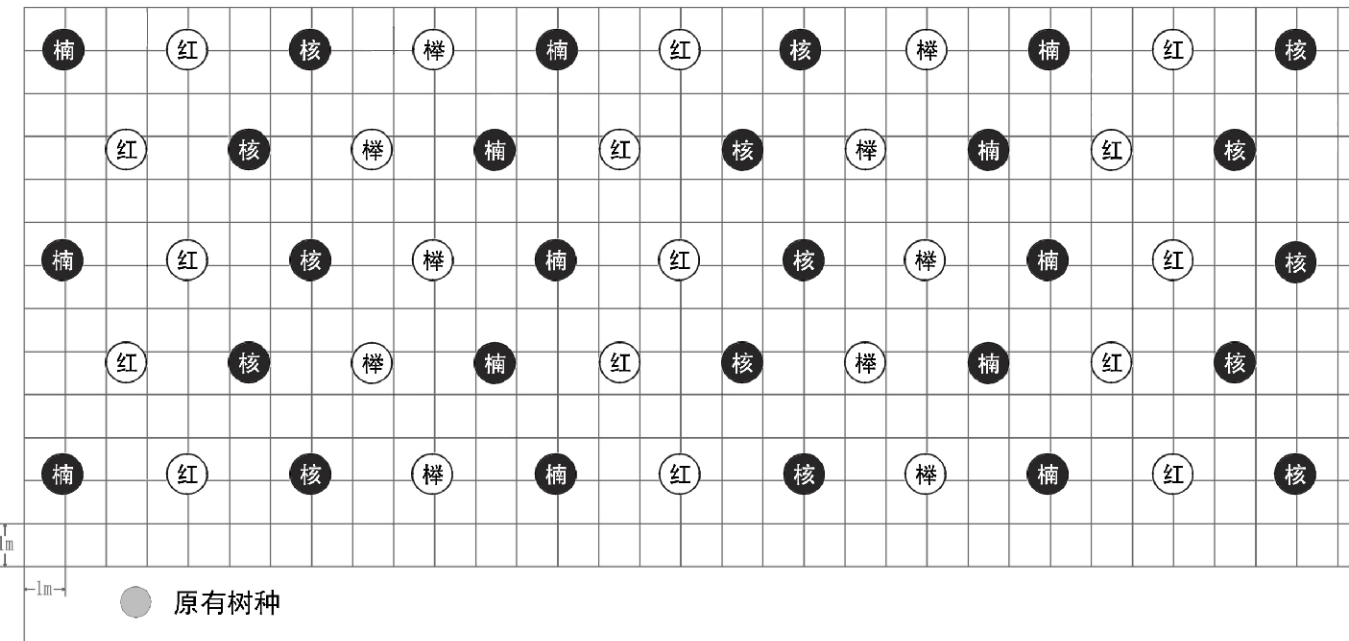

浙江农林大学园林设计院	项目名称	浙江省衢州市诗画浙江大花园核心区国土绿化试点示范项目			年度	2021	图名	015
	县市区	龙游县	乡镇(林场)	石佛乡	村(林区)	大力山村	出图日期	2021/12/01

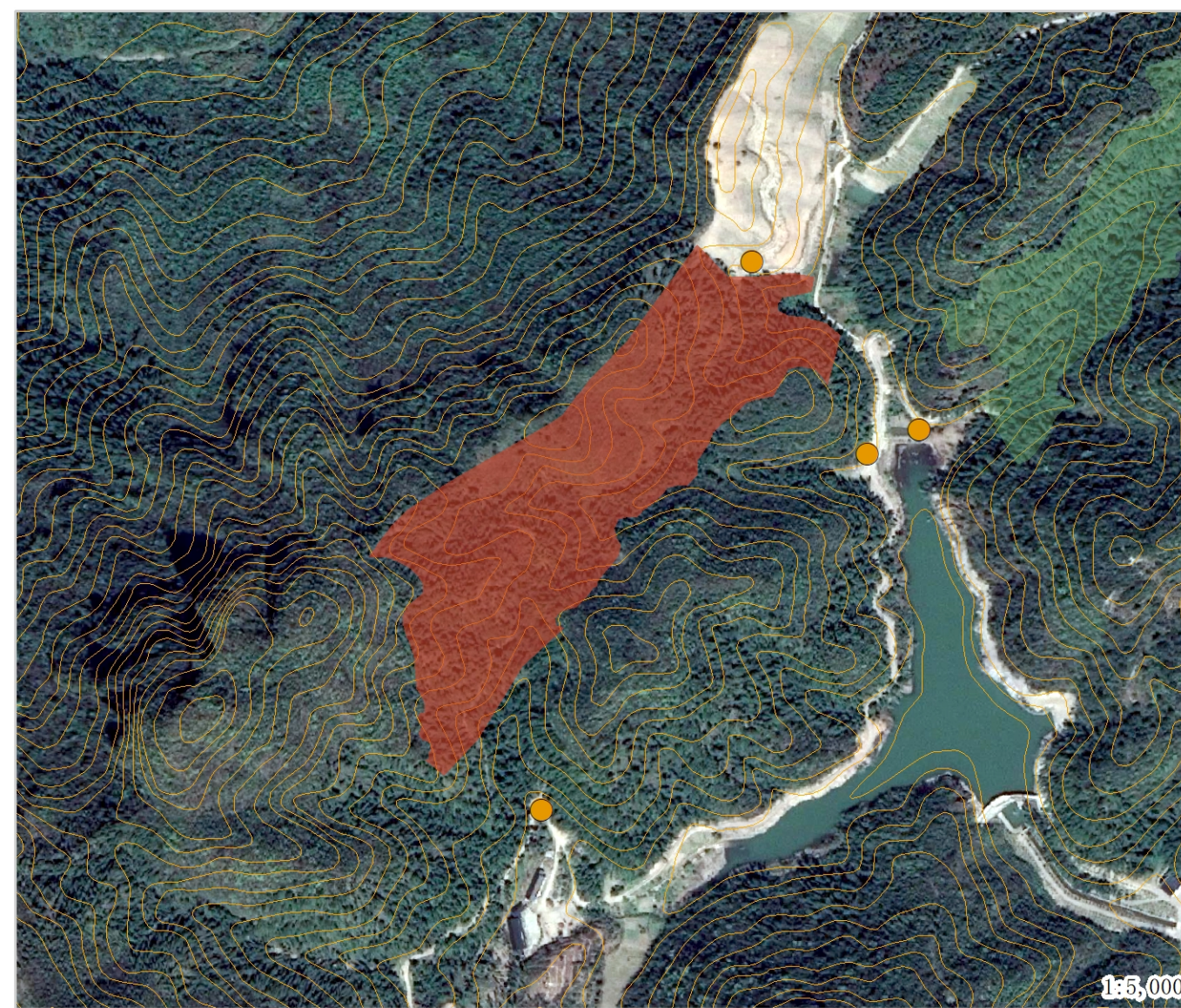
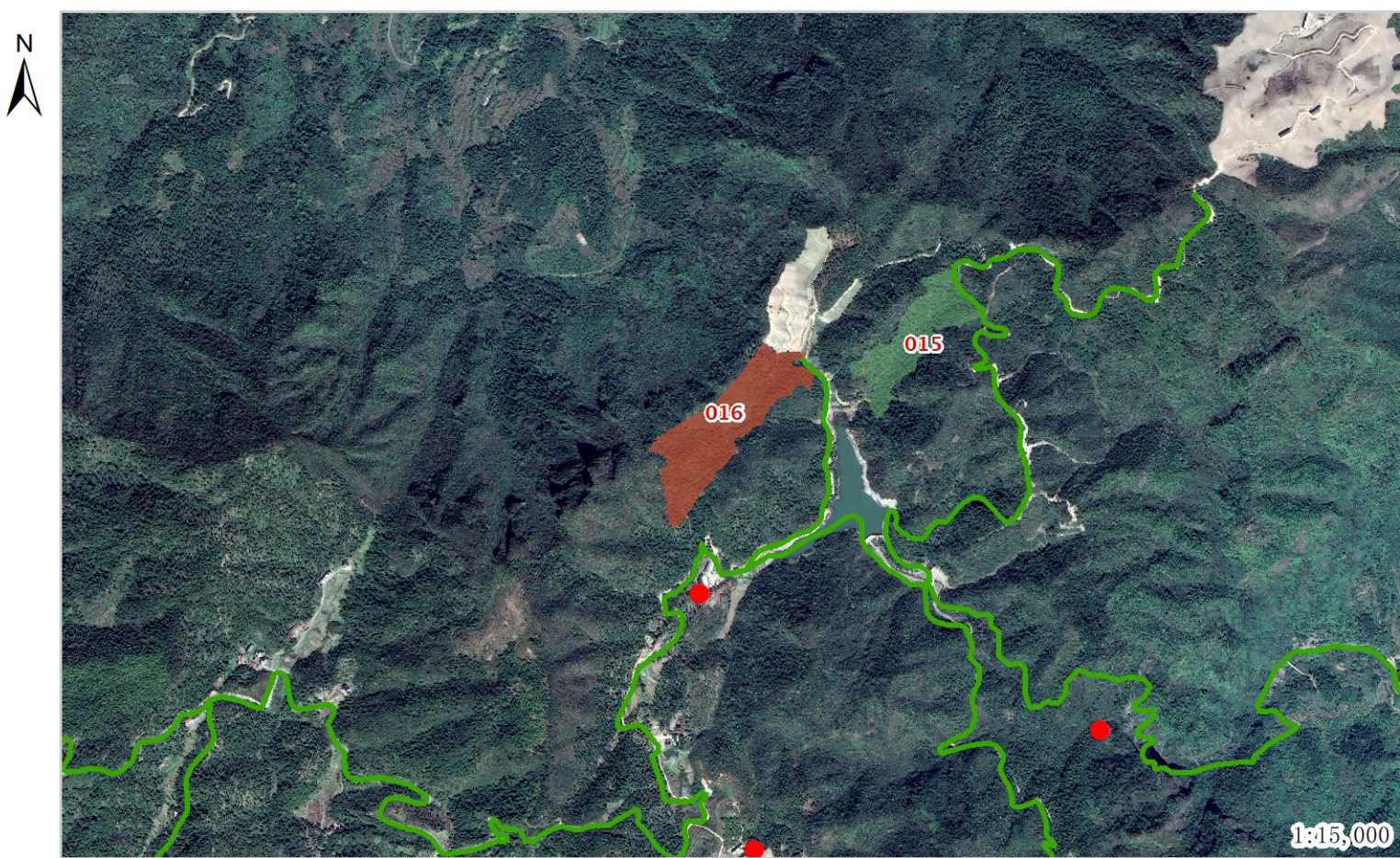

**地块号** 016      **行政村** 石佛乡大力山村      **面积** 71      **建设方式** 人工造林

**间伐方式**      **间伐强度**

**清理方式** 水平带状清理，劈1米留1.5米      **整地方式** 块状整地

**抚育方式**

**树种配置** 25浙江楠25薄壳山核桃25榉树25红豆树      **株间距** 均匀分布      **当年措施**

**后期劈抚** 全面劈抚，每年2次

**后期松除** 块状松土除草，每年1次      **后期施肥** 沟状施肥，每年1次

**备注说明**

**苗木规格**

树种	类型	规格				苗木株数	挖穴规格	基肥（钙镁磷肥 g/株）	基肥（有机肥 g/株）	管护期施肥量（g/次）	备注
		米径cm	地径cm	高度cm	冠幅cm						
浙江楠	容器苗	≥1.2	≥120		1775	40*40*30cm			50		
薄壳山核桃	裸根苗	≥2	≥80		1775	50*50*40cm		5000	50	实生苗	
榉树	裸根苗	≥2	≥100		1775	40*40*30cm			50		
红豆树	容器苗	≥1.2	≥120		1775	40*40*30cm			50		

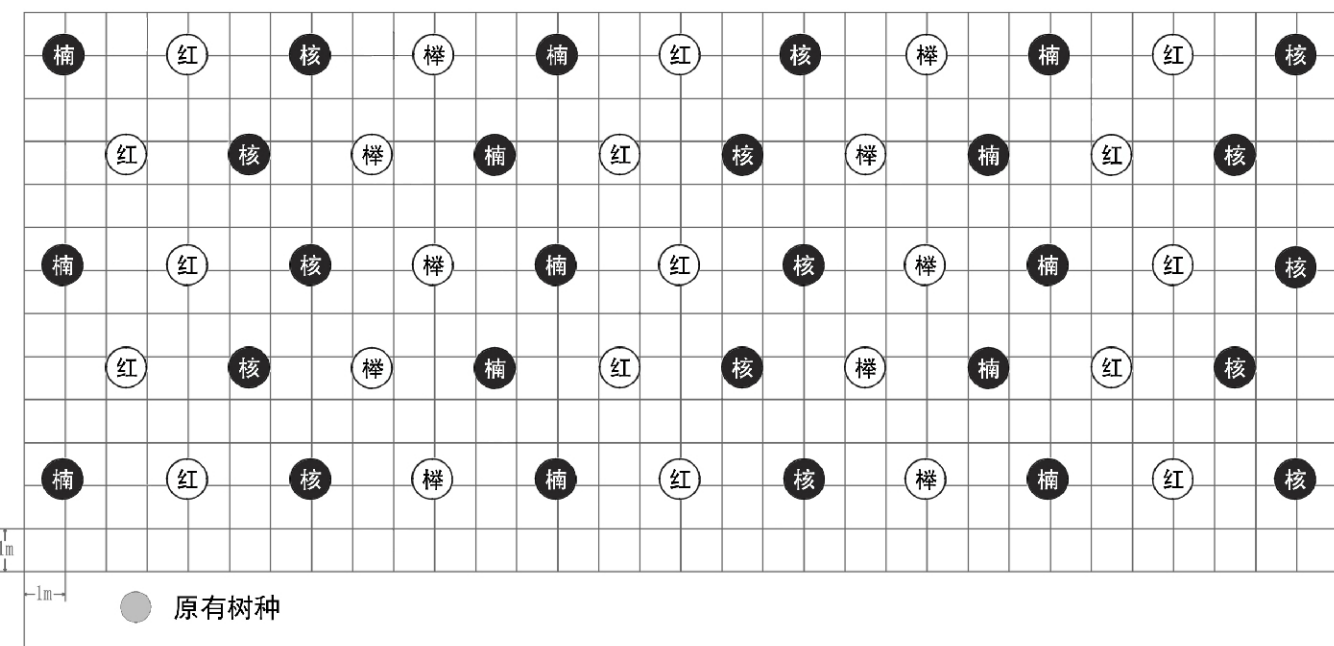

浙江农林大学园林设计院	项目名称	浙江省衢州市诗画浙江大花园核心区国土绿化试点示范项目			年度	2021	图名	016
	县市区	龙游县	乡镇(林场)	石佛乡	村(林区)	大力山村	出图日期	2021/12/01

浙江省衢州市诗画浙江大花园核心区国土绿化试点示范项目——龙游县2021年度6标段实施地块索引图1

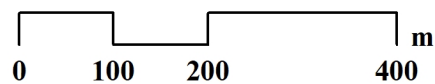
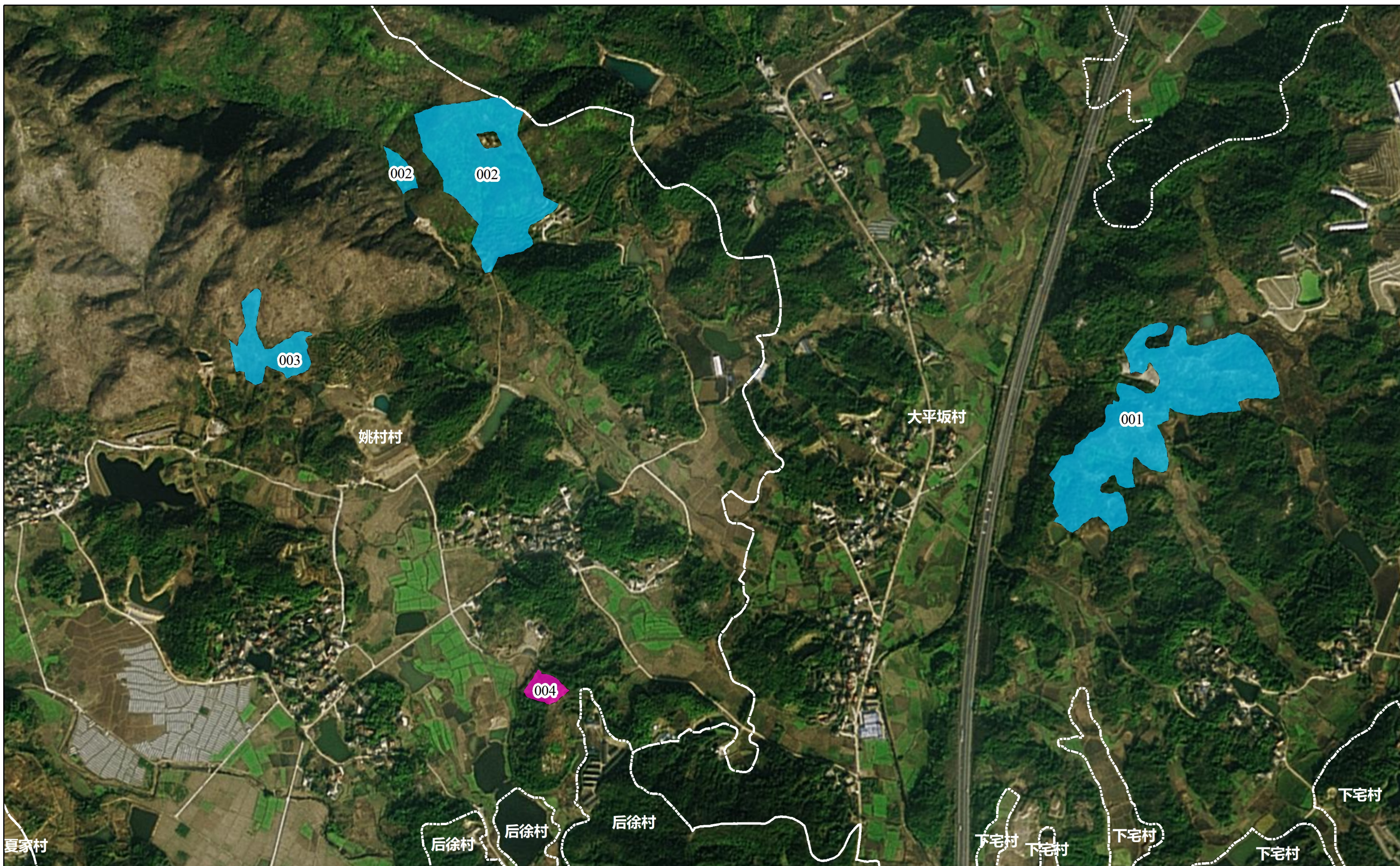

- 人工造林 (Artificial Afforestation)
- 劈抚施肥补植 (Thinning, Fertilization, and Replanting)
- 油茶林抚育改造 (Tea Forest Maintenance and Renovation)
- 油茶林更新改造 (Tea Forest Renovation)
- 间伐施肥 (Thinning and Fertilization)

浙江省衢州市诗画浙江大花园核心区国土绿化试点示范项目——龙游县2021年度6标段实施地块索引图2

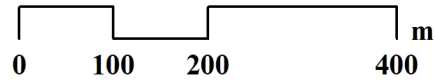
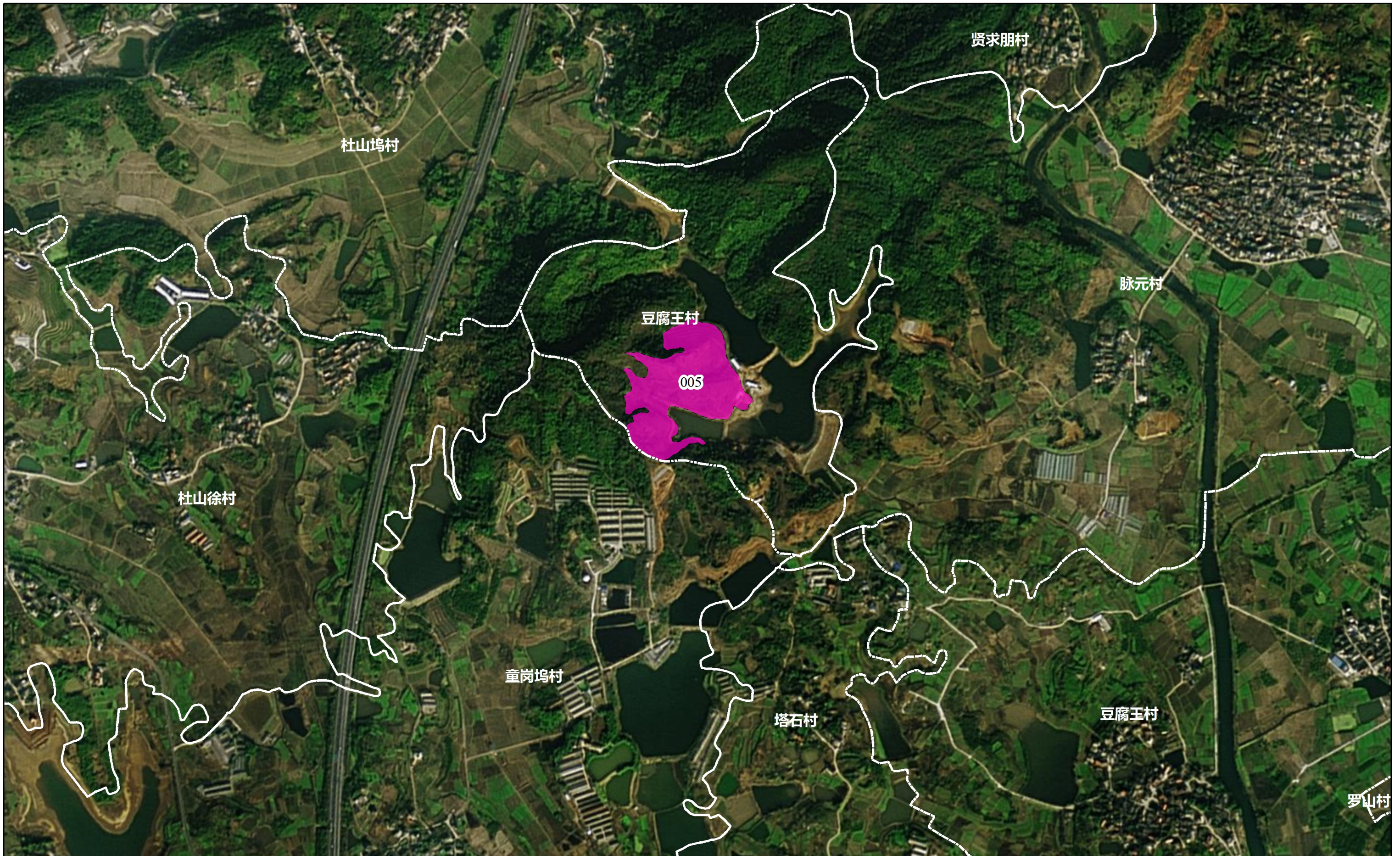

- 人工造林
- 劈抚施肥补植
- 油茶林抚育改造
- 油茶林更新改造
- 间伐施肥

浙江省衢州市诗画浙江大花园核心区国土绿化试点示范项目——龙游县2021年度6标段实施地块索引图3

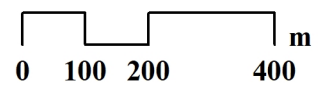
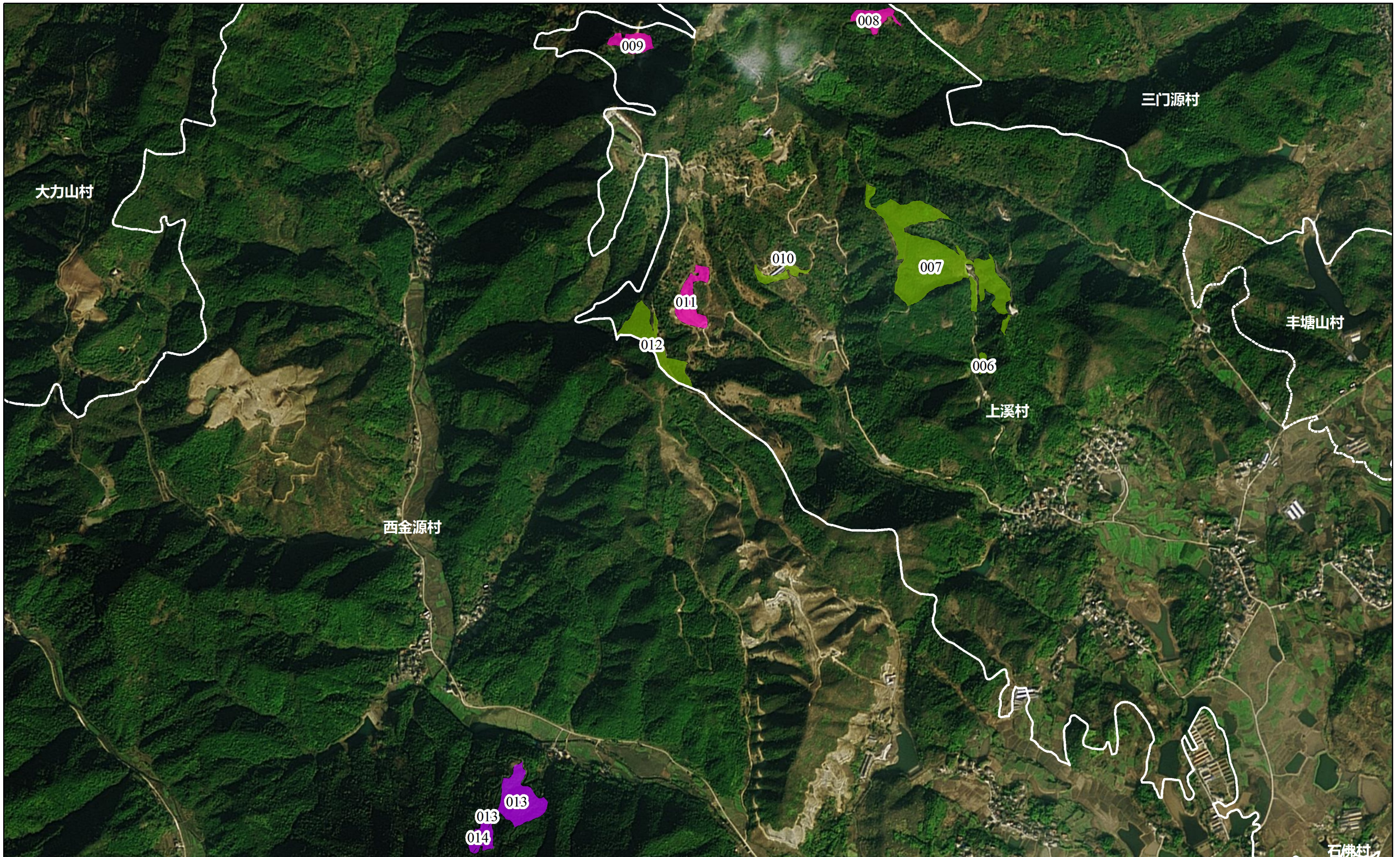

- 人工造林
- 劈抚施肥补植
- 油茶林抚育改造
- 油茶林更新改造
- 间伐施肥



浙江省衢州市诗画浙江大花园核心区国土绿化试点示范项目——龙游县2021年度6标段实施地块索引图4

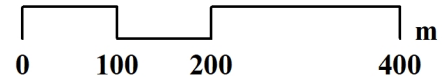
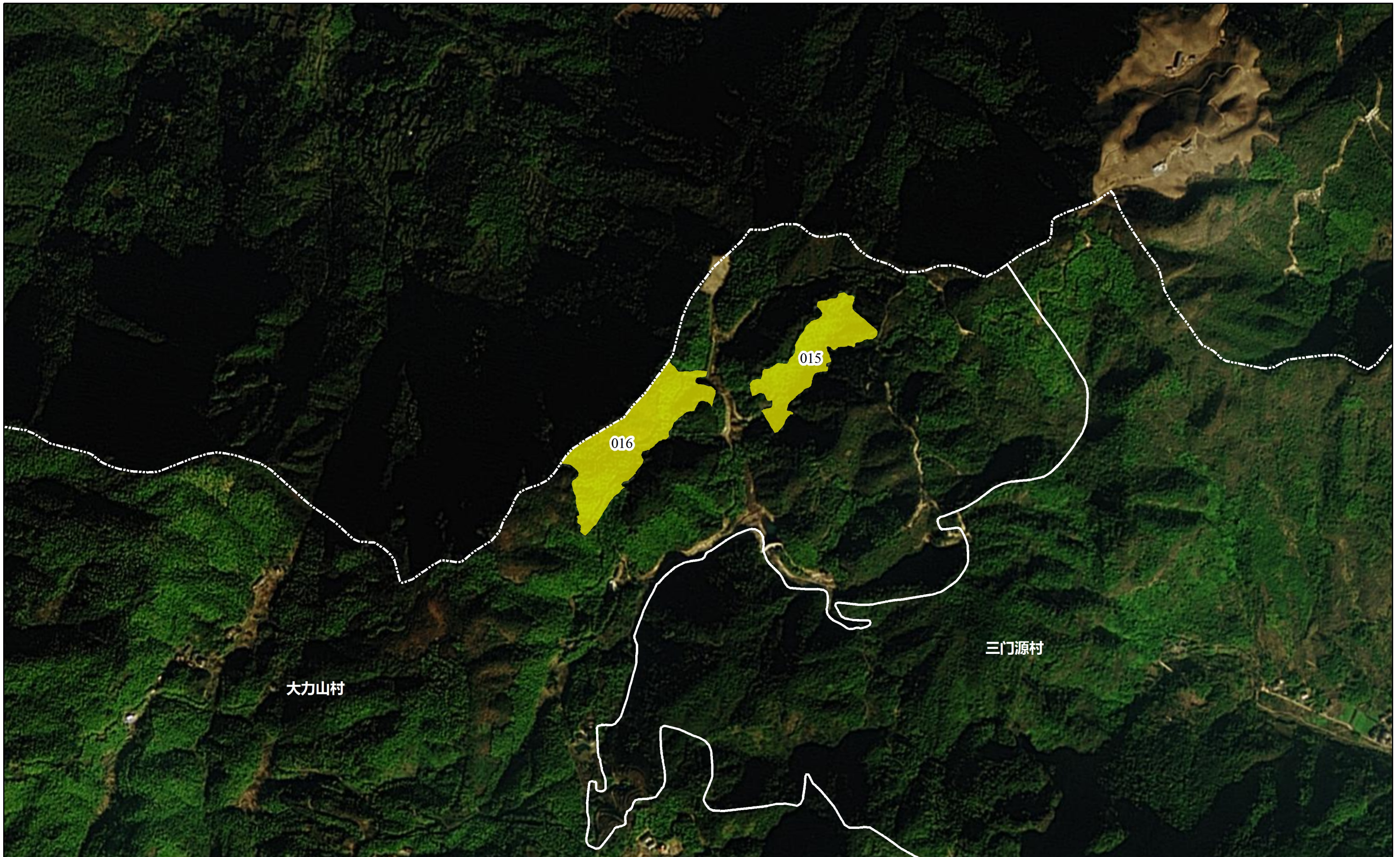

- 人工造林
- 劈抚施肥补植
- 油茶林抚育改造
- 油茶林更新改造
- 间伐施肥