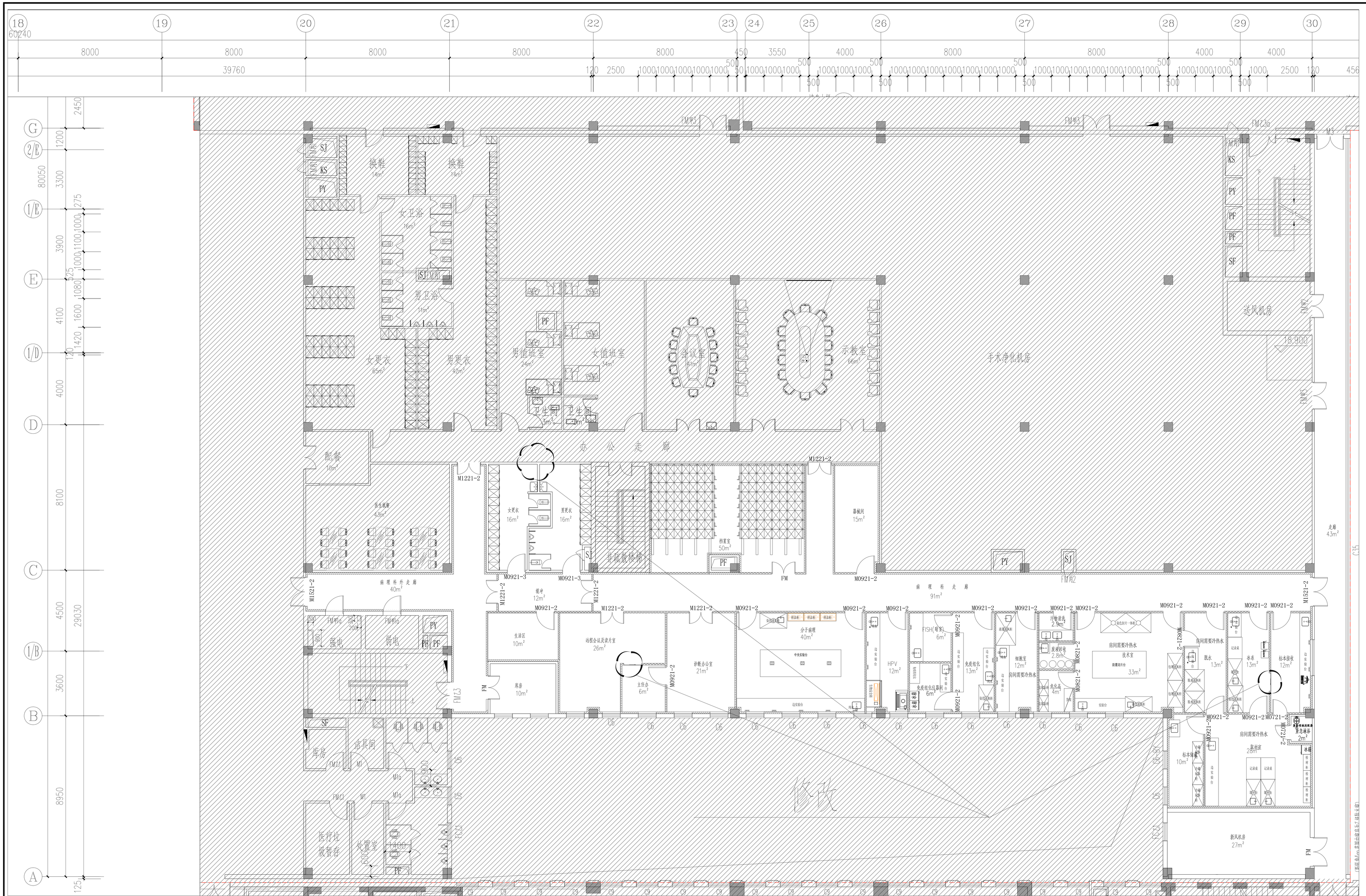

会签栏	专业	实名	签名	日期
	建筑			
	装饰			
	结构	杨棋		
	给排水	马佳红		
	电气	陈诗		
	暖通	侯会开		
	弱电			
	动力			

备注栏

设计单位

ZMA
浙江省现代建筑设计研究院
ZHEJIANG MODERN ARCHITECTURAL DESIGN & RESEARCH INSTITUTE
有限公司

中国杭州市环城北路208号钟和中心2102
20F Zhonghe Center No.208 Huancheng North Road Hangzhou China
Tel: 0571-87043581 Fax: 0571-87043581 http://www.zma.cn
精益求精创一流设计，顾客至上争一流服务
A133013000-1甲级 | 许可证号:TY0451-(2016)-1120(0451-2015)

建设单位
宁波市奉化区城市投资发展集团有限公司

工程名称	宁波市奉化区中医医院迁建工程
工程编号	180518
项目名称	病房综合楼
项目编号	180518-2

	实名	签名	日期
审定	李晨		
审核	相继菊		
项目负责人	曾国良		
	任青		
校对	曾国良		
工种负责	曾国良		
设计	任青		
绘图	任青		

图纸名称	五层病理科平面布置图		
图号	建施-27	修改版次	1

施工专用章

（按规定加盖）

出图专用章

未盖出图专用章无效

五层病理科平面布置图

备注：

图中家具、实物等虚线部分为院方采购部分。

图中阴影区域不在本次施工范围内。

墙体材质说明：

图例	名称
	原建筑墙体或新建土建墙
	轻钢龙骨隔墙（高度至3米）
	轻钢龙骨隔墙（内填岩棉至楼板底）

门窗说明：

图例	名称	图例	名称
MXX21-X	钢板喷塑手动医用气密单开门XX00x2100mm	TCXX12	密闭推拉窗XX00x1200mm
MXX21-X	钢板喷塑手动医用气密双开门XX00x2100mm		
注：手动医用气密门编号(-X),-1:含防撞带含观察窗；-2:无防撞带含观察窗；-3:无防撞带无观察窗。			

图纸版权为浙江省现代建筑设计研究院有限公司所有，未经许可不得复制、转载、使用或者翻改。