

幕墙
暖通
电气
给排水
结构
建筑
专业
姓名
会签

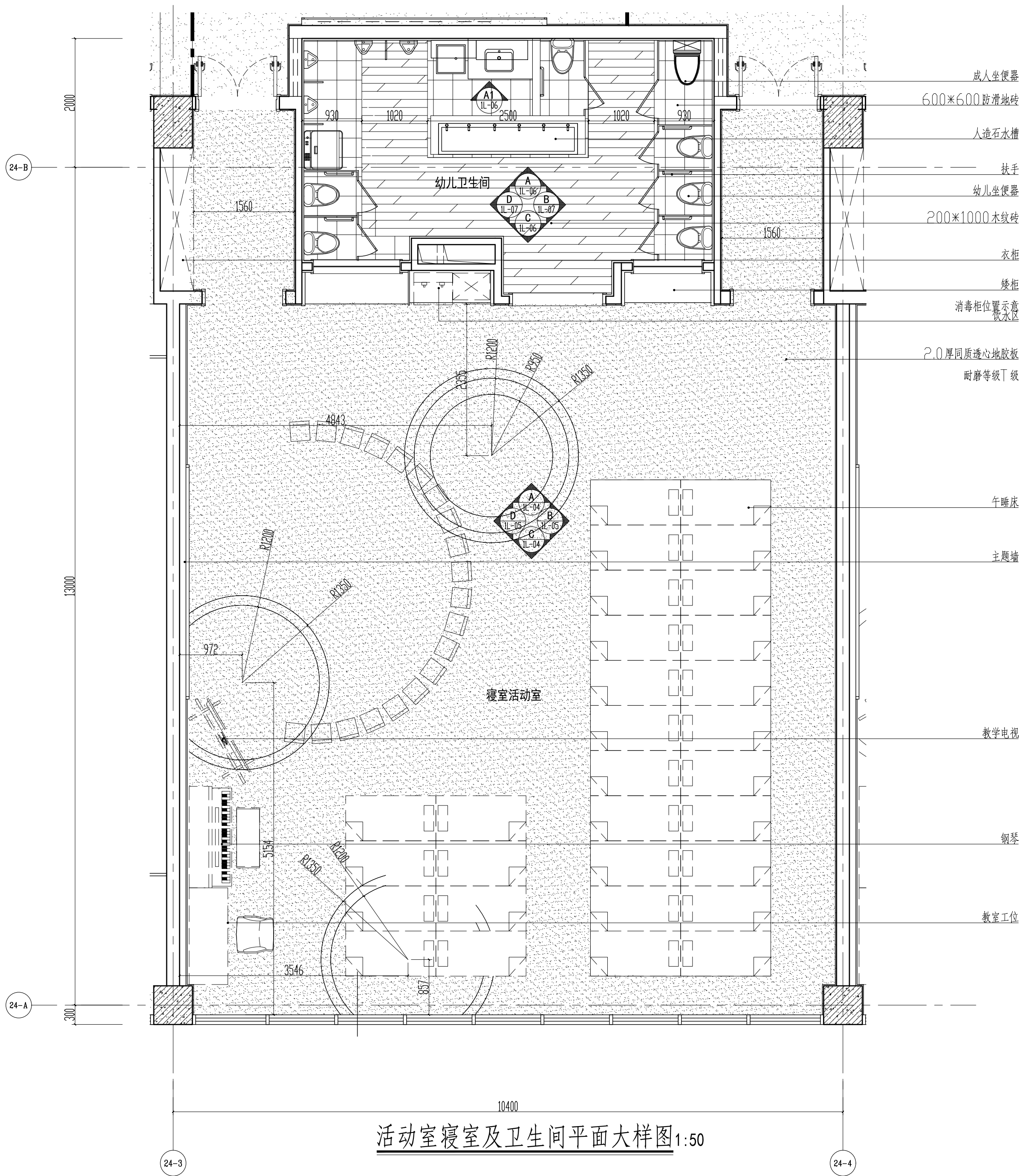

活动室寝室及卫生间平面大样图 1:50

项目负责人	实名	签名
专业负责人		
设计人		
注册(执业)章		
预盖章		
出图章 (未盖出图章无效, 版权归属本单位, 未经许可不得翻印)		
审图章		
竣工章		
<p>浙江建院建筑规划设计院 建筑工程设计等级: 甲级 编号: A133008071 城乡规划编制等级: 甲级 编号: 21330079 风景园林设计等级: 甲级 编号: A133008071 市政工程设计等级: 乙级 编号: A233008078 ZHEJIANG JIANYUAN Architectural Design & Urban Planning Institute</p>		
建设单位: 杭州市临安区人民政府 青山湖街道办事处		
工程名称: 蔚宸悦城幼儿园 装修设计项目		
子项名称:		
图纸名称: 活动室寝室及卫生间平面大样图		
类别	打印姓名	电子签名
审定		
审核		
项目负责		
专业负责		
校对		
设计		
制图		
工程编号	ZS-22-191	版本号 01
图别	饰施	图号 1L-03
比例	1:50	日期 2023.05.24

幕墙	暖通	电气	给排水	结构	建筑	专业	姓名
							会签

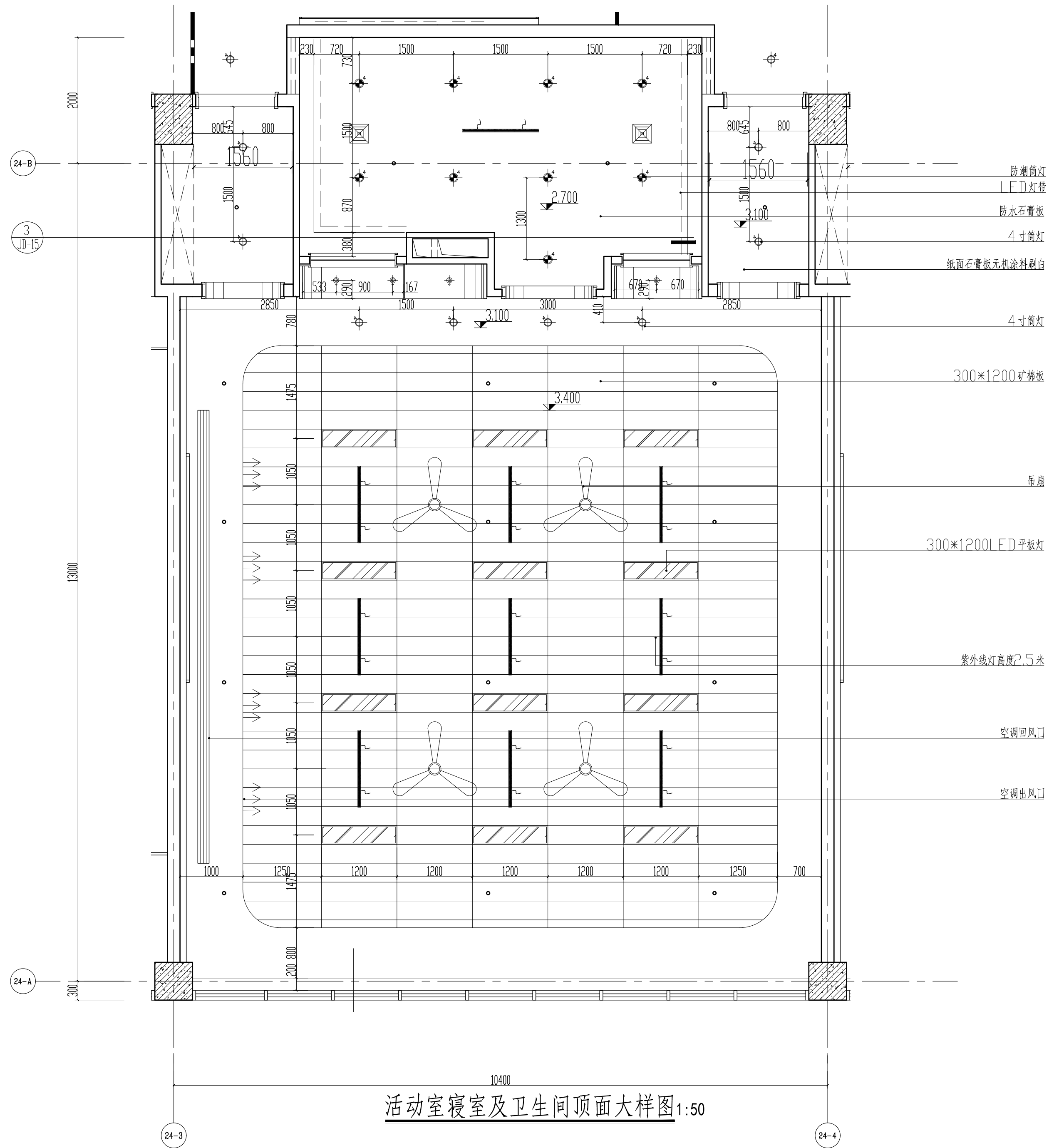

活动室寝室及卫生间顶面大样图 1:50

项目负责人	实名	签名
专业负责人		
设计人		
注册(执业)章		
预留章		
出图章 (未盖出图章者无效, 版权归属本单位, 未经书面批准不得翻印)		
审图章		
竣工章		
<p>浙江建院建筑规划设计院 建筑设计等级: 甲级 编号: A133008071 城乡规划编制等级: 甲级 编号: 21330079 风景园林设计等级: 甲级 编号: A133008071 市政工程设计等级: 乙级 编号: A233008078 ZHEJIANG JIANYUAN Architectural Design & Urban Planning Institute</p>		
建设单位: 杭州市临安区人民政府 青山湖街道办事处		
工程名称: 蔚宸悦城幼儿园 装修设计项目		
子项名称:		
图纸名称: 活动室寝室及卫生间顶面大样图		
类别	打印姓名	电子签名
审定		
审核		
项目负责		
专业负责		
校对		
设计		
制图		
工程编号	ZS-22-191	版本号 01
图别	饰施	图号 1L-04
比例	1:50	日期 2023.05.24

- 防潮筒灯
- LED灯带
- 防水石膏板
- 4寸筒灯
- 纸面石膏板无机涂料刷白
- 4寸筒灯
- 300*1200矿棉板
- 吊扇
- 300*1200LED平板灯
- 紫外线灯高度2.5米
- 空调回风口
- 空调出风口

幕墙
暖通
电气
给排水
结构
建筑
专业
姓名
会签

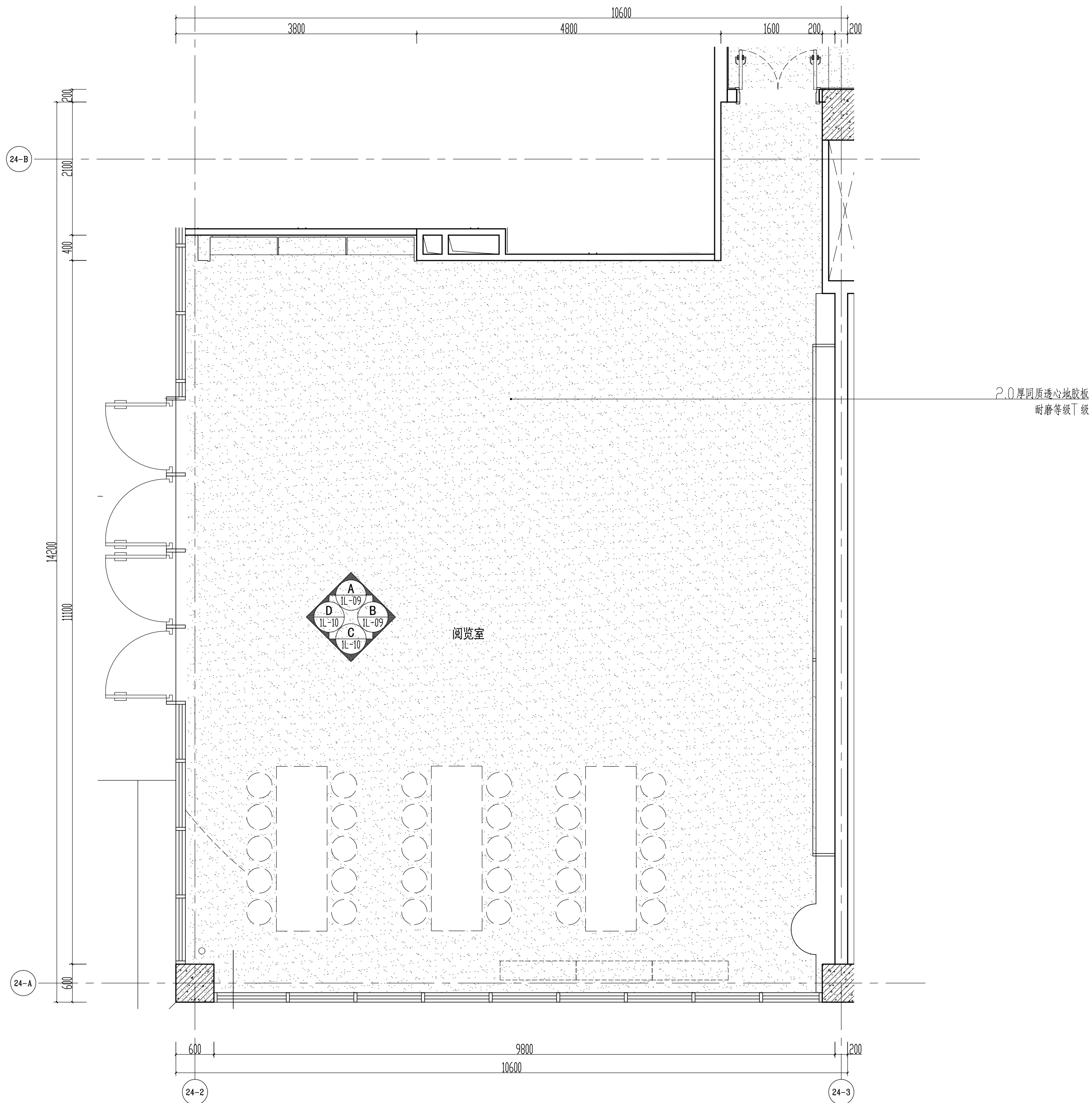

阅览室平面大样图 1:50

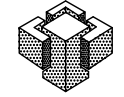
	实 名	签 名
项目负责人		
专业负责人		
设计人		
注册（执业）章		
预 留 章		
出图章（未盖出图章者无效，版权归属本单位，未经书面允许不得翻印）		
审图章		
竣工章		
 <p>浙江建院建筑规划设计院 建筑工程设计等级：甲级 编号：A133008071 城乡规划编制等级：甲级 编号：21330079 风景园林设计等级：甲级 编号：A133008071 市政工程设计等级：乙级 编号：A233008078 ZHEJIANG JIANYUAN Architectural Design & Urban Planning Institute</p>		
建设单位： 杭州市临安区人民政府 青山湖街道办事处		
工程名称： 蔚宸悦城幼儿园 装修设计项目		
子项名称：		
图纸名称： 阅览室平面大样图		
类别	打印姓名	电子签名
审定		
审核		
项目负责		
专业负责		
校对		
设计		
制图		
工程编号	ZS-22-191	版本号 01
图别	饰施	图号 1L-09
比例	1:50	日期 2023.05.24

幕墙
暖通
电气
给排水
结构
建筑
专业
姓名
会签

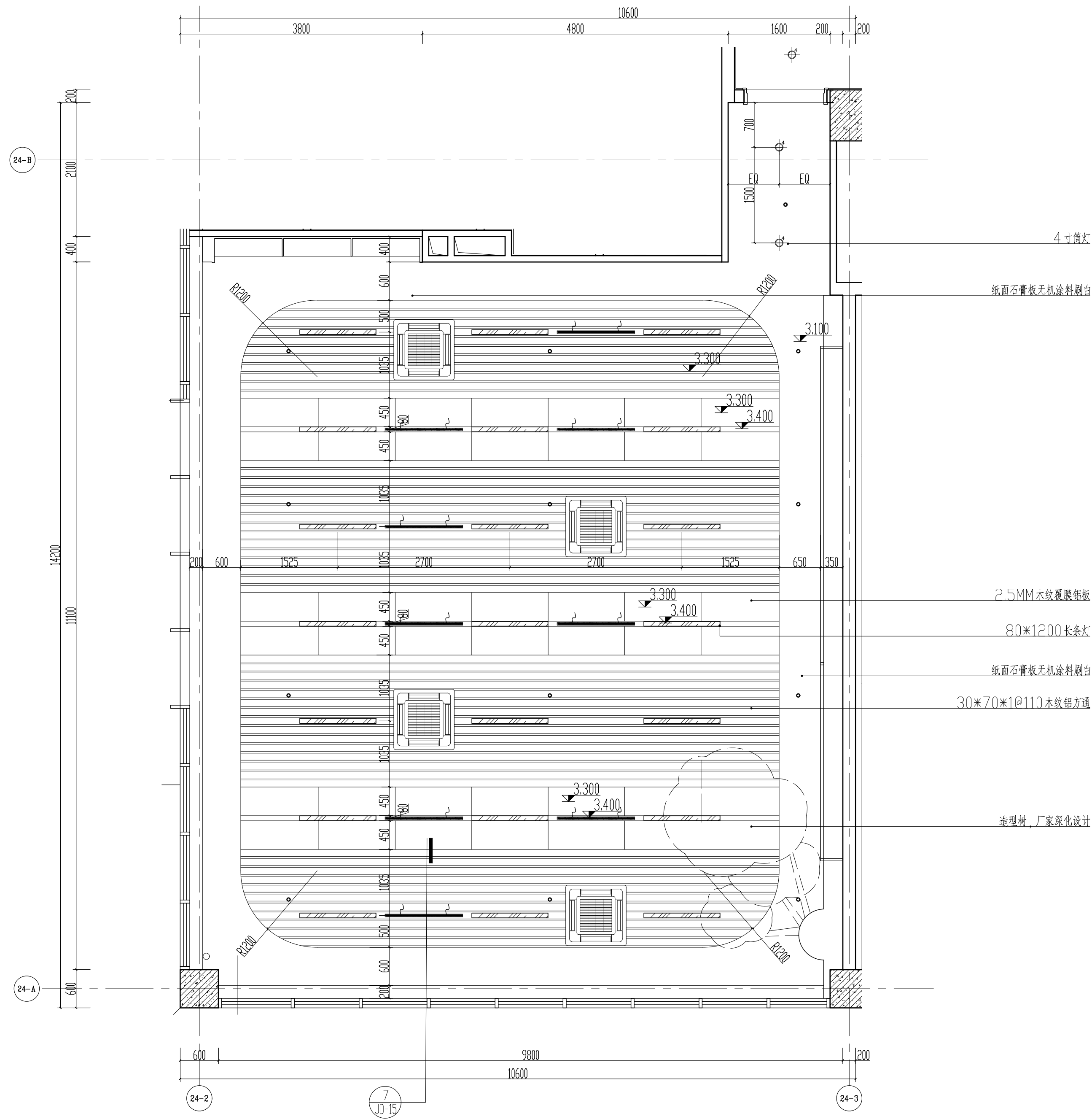

阅览室顶面大样图 1:50

项目负责人	实名	签名
专业负责人		
设计人		
注册(执业)章		

预盖章

出图章 (未盖出图章者无效, 版权归属本单位, 未经书面批准不得翻印)

审图章

竣工章

浙江建院建筑规划设计院
 建筑设计等级: 甲级 编号: A133008071
 城乡规划编制等级: 甲级 编号: 21330079
 风景园林设计等级: 甲级 编号: A133008071
 市政工程设计等级: 乙级 编号: A233008078
 ZHEJIANG JIANYUAN
 Architectural Design & Urban Planning Institute

建设单位:
 杭州市临安区人民政府
 青山湖街道办事处

工程名称:
 蔚宸悦城幼儿园
 装修设计项目

子项名称:
 阅览室顶面大样图

类别	打印姓名	电子签名
审定		
审核		
项目负责		
专业负责		
校对		
设计		
制图		
工程编号	ZS-22-191	版本号 01
图别	饰施	图号 1L-10
比例	1:50	日期 2023.05.24

幕墙
暖通
电气
给排水
结构
建筑
专业姓名
会签

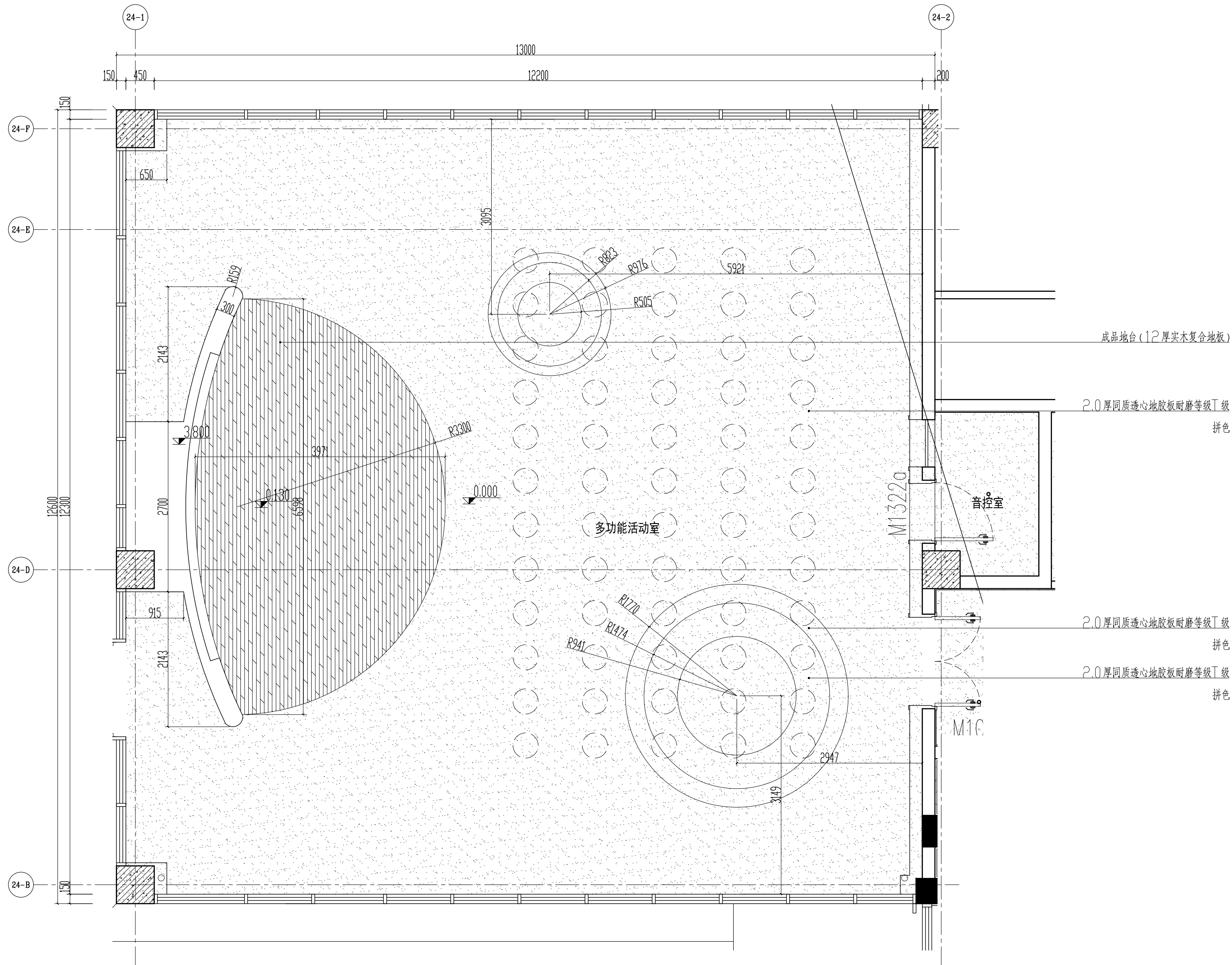

多功能活动室平面大样图 1:50

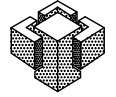
项目负责人	实 名	签 名
专业负责人		
设计人		
注册(执业)章		
预 留 章		
出图章 (未盖出图章无效, 版权归属本单位, 未经书面批准不得翻印)		
审图章		
竣工章		
 <p>浙江建院建筑规划设计院 建筑设计等级: 甲级 编号: A133008071 城乡规划编制等级: 甲级 编号: 21330079 风景园林设计等级: 甲级 编号: A133008071 市政工程设计等级: 乙级 编号: A233008078 ZHEJIANG JIANYUAN Architectural Design & Urban Planning Institute</p>		
建设单位: 杭州市临安区人民政府 青山湖街道办事处		
工程名称: 蔚宸悦城幼儿园 装修设计项目		
子项名称:		
图纸名称: 多功能活动室大样图		
类别	打印姓名	电子签名
审定		
审核		
项目负责		
专业负责		
校对		
设计		
制图		
工程编号	ZS-22-191	版本号 01
图 别	饰 施	图 号 1L-13
比 例	1:50	日 期 2023.05.24

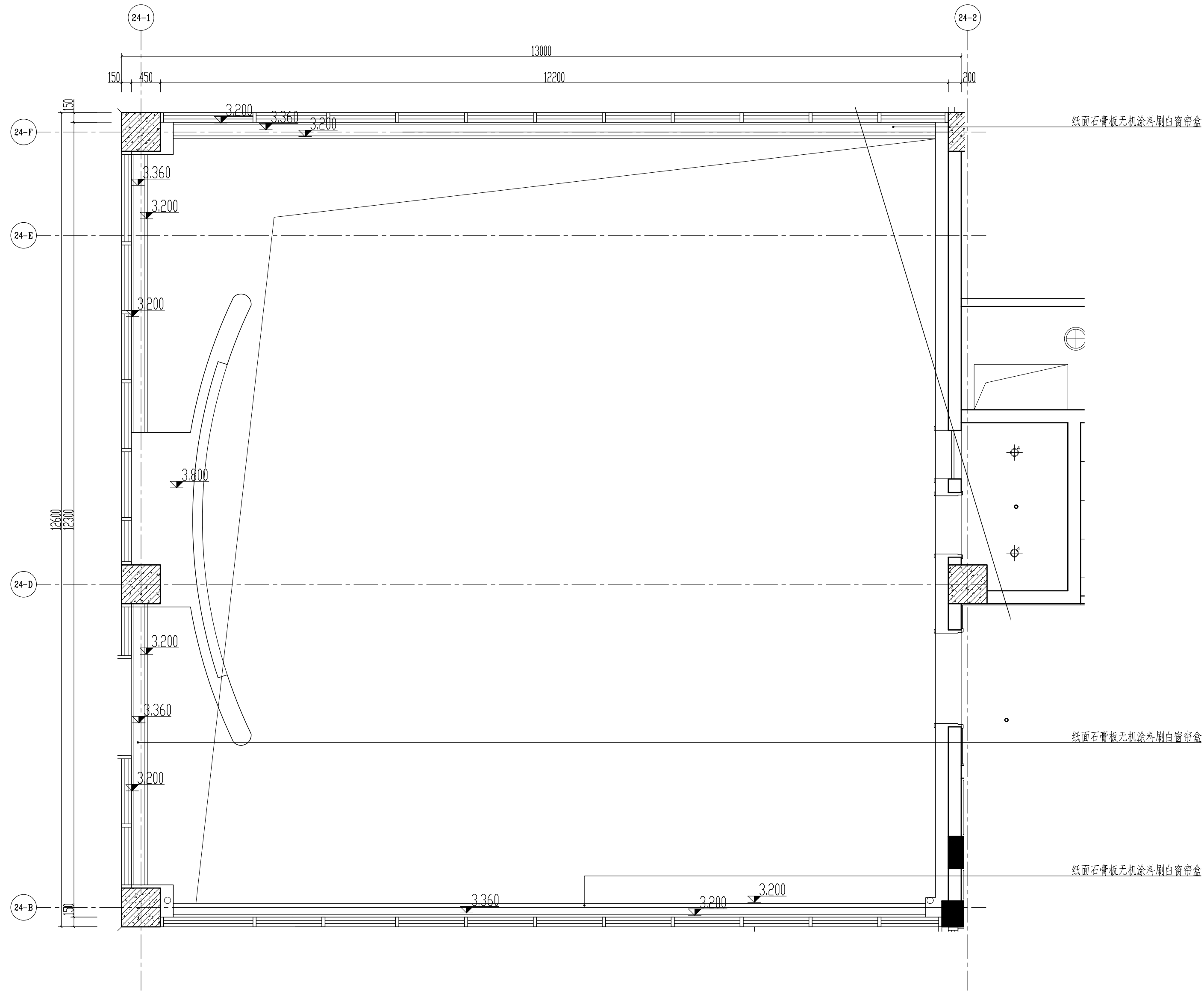

多功能活动室顶面大样图(一) 1:50

幕墙
暖通
电气
给排水
结构
建筑
专业姓名
会签

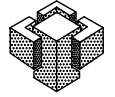
	实 名	签 名
项目负责人		
专业负责人		
设计人		
注册(执业)章		
预 留 章		
出图章 (未盖出图章者无效, 版权归属本单位, 未经书面批准不得翻印)		
审图章		
竣工章		
 浙江建院建筑规划设计院 建筑工程设计等级: 甲级 编号: A133008071 城乡规划编制等级: 甲级 编号: 21330079 风景园林设计等级: 甲级 编号: A133008071 市政工程设计等级: 乙级 编号: A233008078 ZHEJIANG JIANYUAN Architectural Design & Urban Planning Institute		
建设单位: 杭州市临安区人民政府 青山湖街道办事处		
工程名称: 蔚宸悦城幼儿园 装修设计项目		
子项名称:		
图纸名称: 多功能活动室顶面大样图(一)		
类别	打印姓名	电子签名
审定		
审核		
项目负责		
专业负责		
校对		
设计		
制图		
工程编号	ZS-22-191	版本号 01
图 别	饰 施	图 号 1L-14
比 例	1:50	日 期 2023.05.24

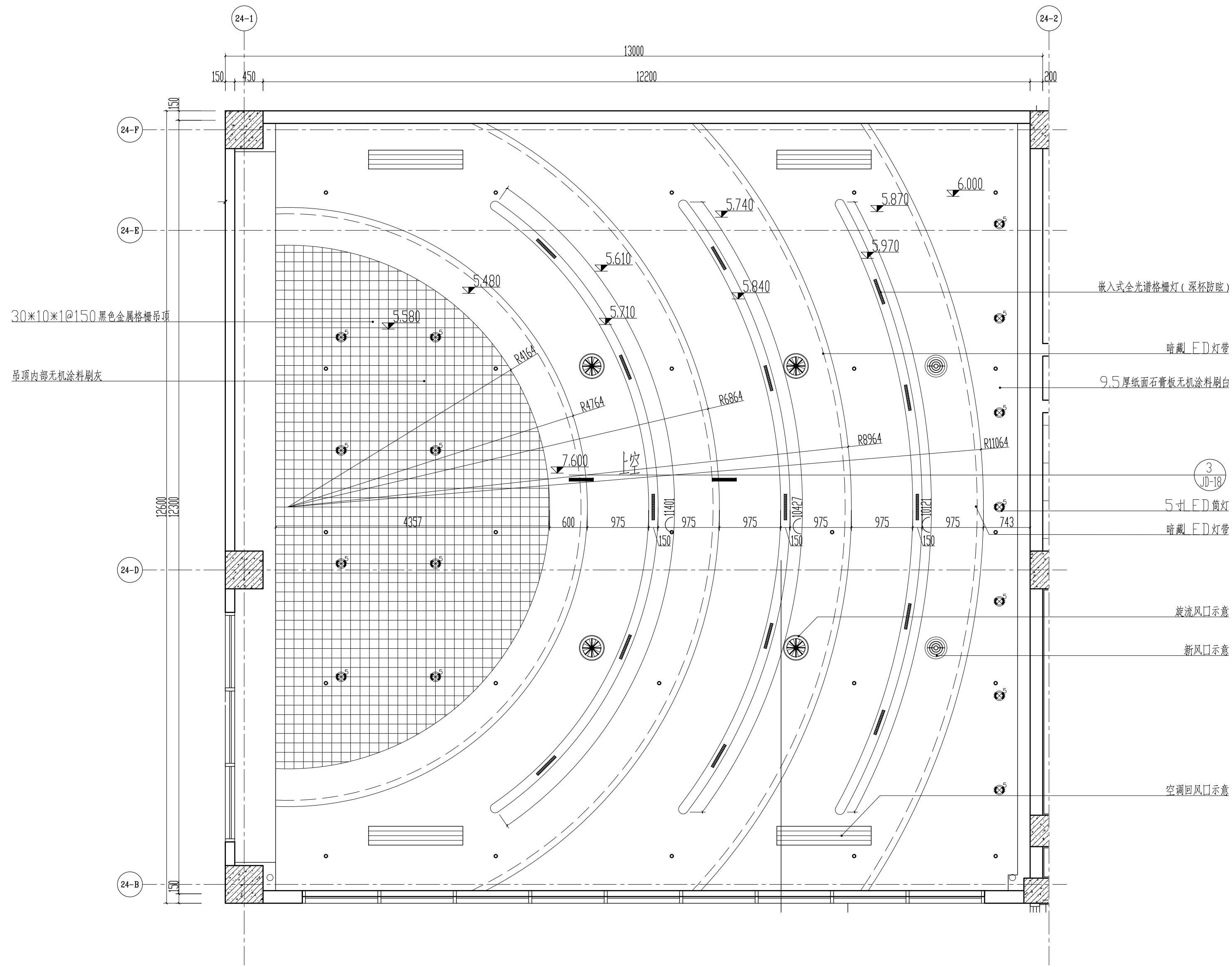

多功能活动室顶面大样图(二) 1:50

项目负责人	实 名	签 名
专业负责人		
设计人		
注册(执业)章		
预盖章		
出图章 (未盖出图章无效, 版权归属本单位, 未经许可不得翻印)		
审图章		
竣工章		
<p>浙江建院建筑规划设计院 建筑工程设计等级: 甲级 编号: A133008071 城乡规划编制等级: 甲级 编号: 21330079 风景园林设计等级: 甲级 编号: A133008071 市政工程设计等级: 乙级 编号: A233008078 ZHEJIANG JIANYUAN Architectural Design & Urban Planning Institute</p>		
建设单位: 杭州市临安区人民政府 青山湖街道办事处		
工程名称: 蔚宸悦城幼儿园 装修设计项目		
子项名称:		
图纸名称: 多功能活动室顶面大样图(二)		
类别	打印姓名	电子签名
审定		
审核		
项目负责		
专业负责		
校对		
设计		
制图		
工程编号	ZS-22-191	版本号 01
图 别	饰施	图号 1L-15
比 例	1:50	日期 2023.05.24

幕 墙	电 气	暖 通
结 构	给 排 水	建 筑
专 业 签 名		
会 签		

姓名	徐鸿铭	签名	
项目负责人	徐鸿铭		
专业负责人	徐鸿铭		
设计人	吴家俊		
注册(执业)章			
预盖章			
出图章			
审图章			
竣工章			
备注			
 浙江建院建筑规划设计院 建筑工程设计等级: 甲级 编号: A133008071 城乡规划编制等级: 甲级 编号: 21330079 风景园林设计等级: 甲级 编号: A133008071 市政工程设计等级: 乙级 编号: A233008078 ZHEJIANG JIANYUAN Architectural Design & Urban Planning Institute			
建设单位:			
杭州市临安区人民政府 青山湖街道办事处			
工程名称:			
蔚宸悦城幼儿园 装修设计项目			
子项名称:			
图纸名称:			
一层平面图			
类别	打印姓名	电子签名	
审定			
审核			
项目负责			
专业负责			
校对			
设计			
制图			
工程编号	ZS-22-191	版本号	01
图别	饰施	图号	1P-01
比例	1:100	日期	2023.05.24

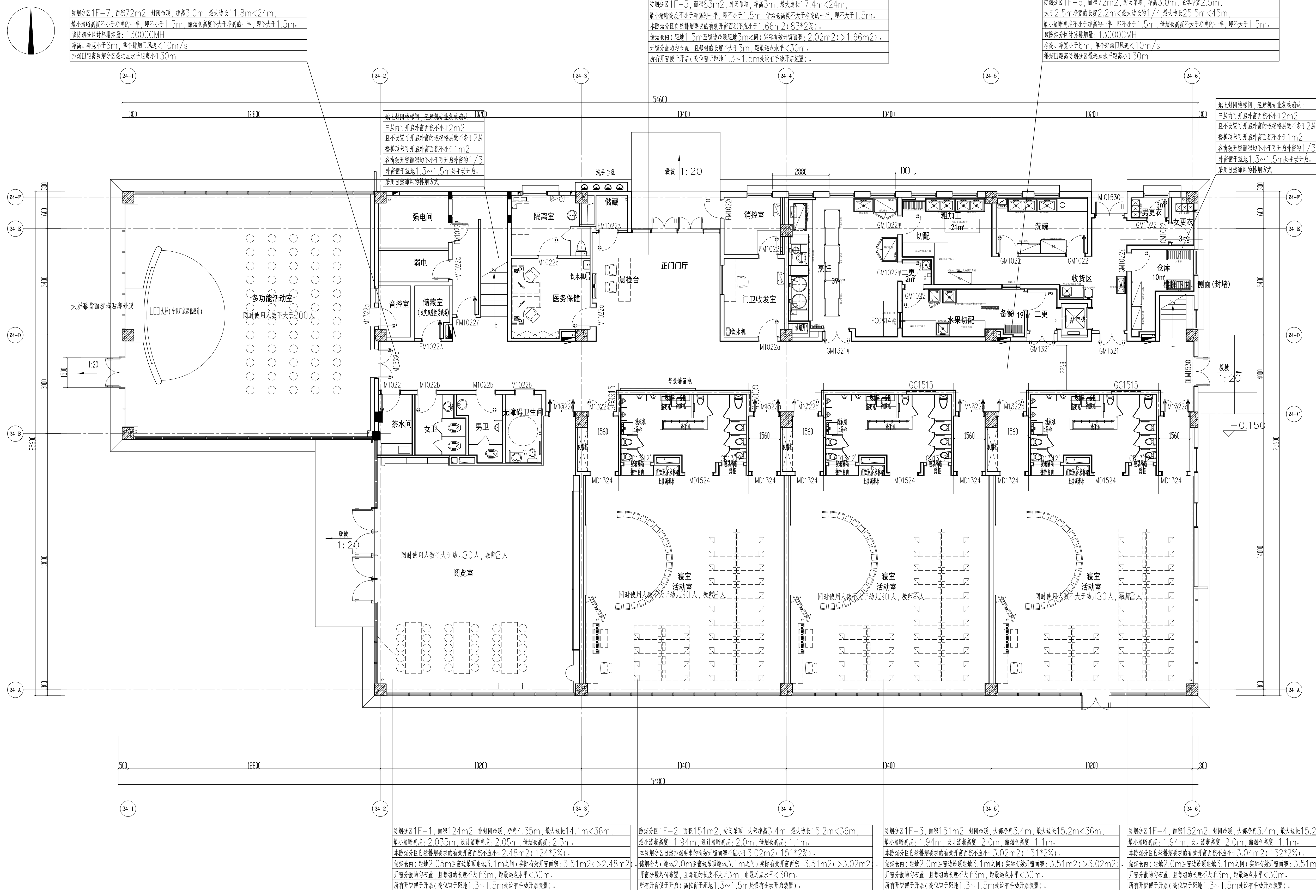

一层平面图 1:100

专业	暖通
专业	电气
专业	给排水
专业	结构
专业	装饰
专业	景观
专业	幕墙

实 名	签 名
项目负责人	徐鸿铭
专业负责人	徐鸿铭
设计人	吴家俊
注册(执业)章	

预 留 章

出 图 章 (未盖出图章无效, 盖章后请保持, 未经审核不得盖章)

审 图 章

竣 工 章

备 注

浙江建院建筑规划设计院

建筑工程设计等级: 甲级 编号: A133008071
 城乡规划编制等级: 甲级 编号: 21330079
 风景园林设计等级: 甲级 编号: A133008071
 市政工程设计等级: 乙级 编号: A233008078
 ZHEJIANG JIANYUAN
 Architectural Design & Urban Planning Institute

建设单位:

**杭州市临安区人民政府
青山湖街道办事处**

工程名称:

**蔚宸悦城幼儿园
装修设计项目**

子项名称:

图纸名称:

一层顶面图

类 别	打印姓名	电子签名
审 定		
审 核		
项 目 负 责		
专 业 负 责		
校 对		
设 计		
制 图		
工程编号	ZS-22-191	版本号 01
图 别	饰 施	图 号 1P-02
比 例	1:100	日 期 2023.05.24

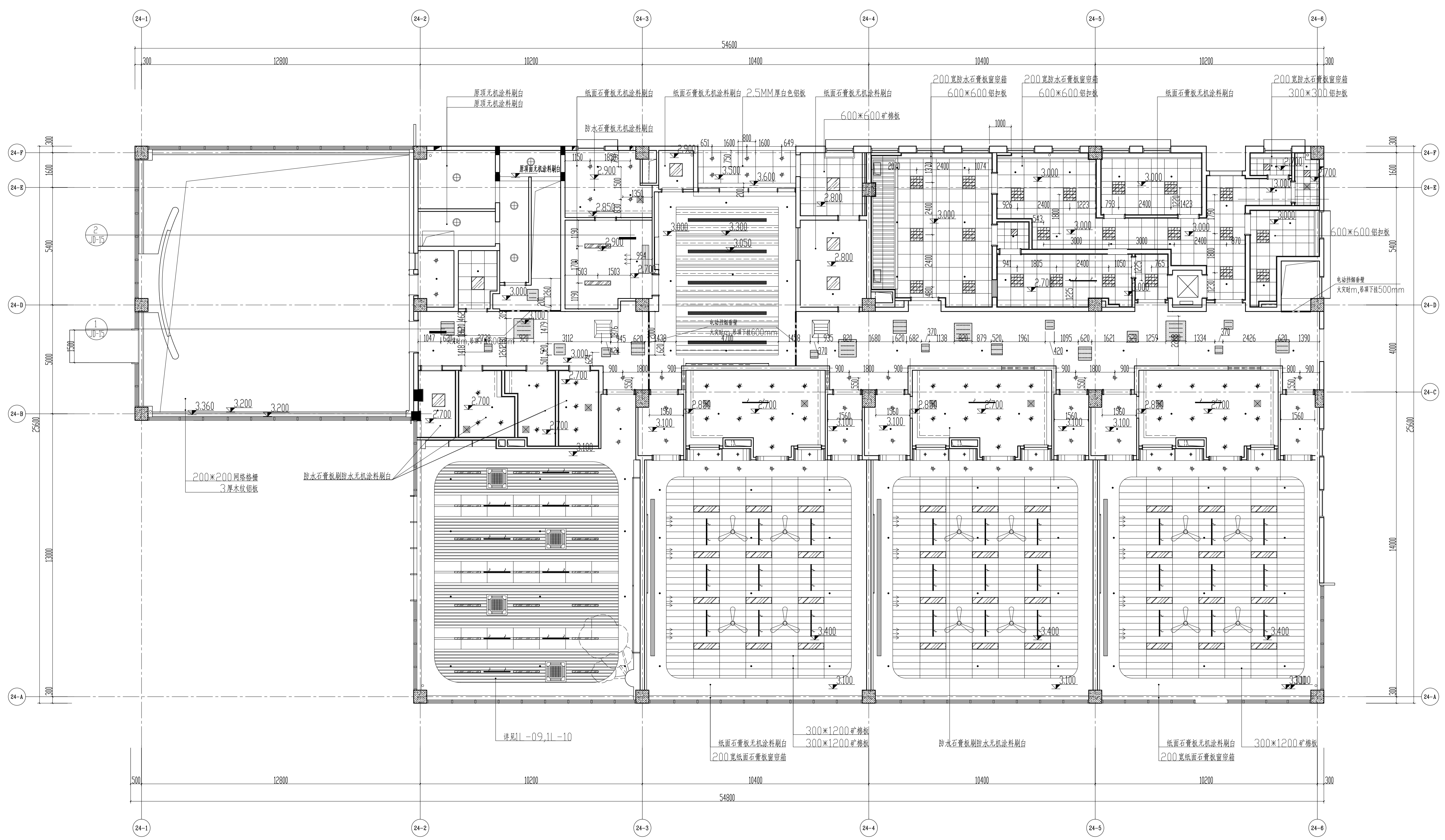

一层顶面图 1:100

600*600LED灯(嵌入式,32W)	LED低压射灯(2W/M/1000LM)	TSLED射灯(射灯)(14W)	5+LED射灯(射灯,12W)	集成吊顶灯(2600W)
600*600LED灯(嵌入式,48W)	TSLED射灯(射灯)(16W/M/1450LM)	4+LED射灯(射灯)	吊挂电扇	嵌入式金属格栅灯(深格栅)15*30W
200X1200LED灯(嵌入式,40W)	吸顶灯24W	4+LED射灯(射灯)(9W)	区域射灯, 每颗2颗, 每颗4W	
80*1200LED灯(嵌入式,18W)	A嵌白色光源	LED射灯(7W)	电扇(10*20W)	
定向条形灯(嵌入式,28W/M,单制1200)	嵌入式空调	150W金属灯(射灯或工矿灯)	铝合金百叶空调下回风口	
室外线槽材料(镀锌铁管,30W)	300X300射灯(嵌入式,16W)	换气扇30W	铝合金百叶空调出风口	

幕墙
 暖通
 电气
 给排水
 结构
 建筑
 专业
 名称
 备注

实 名	签 名		
项目负责人	徐鸿铭		
专业负责人	徐鸿铭		
设计人	吴家俊		
注册(执业)章			
预 留 章			
出图章 (未盖出图章者无效, 盖错位置者无效, 未盖出图章者不得签字)			
审图章			
竣工章			
备 注			
 <p>浙江建院建筑规划设计院 建筑工程设计等级: 甲级 编号: A133008071 城乡规划编制等级: 甲级 编号: 21330079 风景园林设计等级: 甲级 编号: A133008071 市政工程设计等级: 乙级 编号: A233008078 ZHEJIANG JIANYUAN Architectural Design & Urban Planning Institute</p>			
建设单位: 杭州市临安区人民政府 青山湖街道办事处			
工程名称: 蔚宸悦城幼儿园 装修设计项目			
子项名称:			
图纸名称:			
一层地拼图			
类 别	打印姓名	电子签名	
审 定			
审 核			
项 目 负 责			
专 业 负 责			
校 对			
设 计			
制 图			
工程编号	ZS-22-191	版本号	01
图 别	饰施	图 号	1P-03
比 例	1:100	日 期	2023.05.24

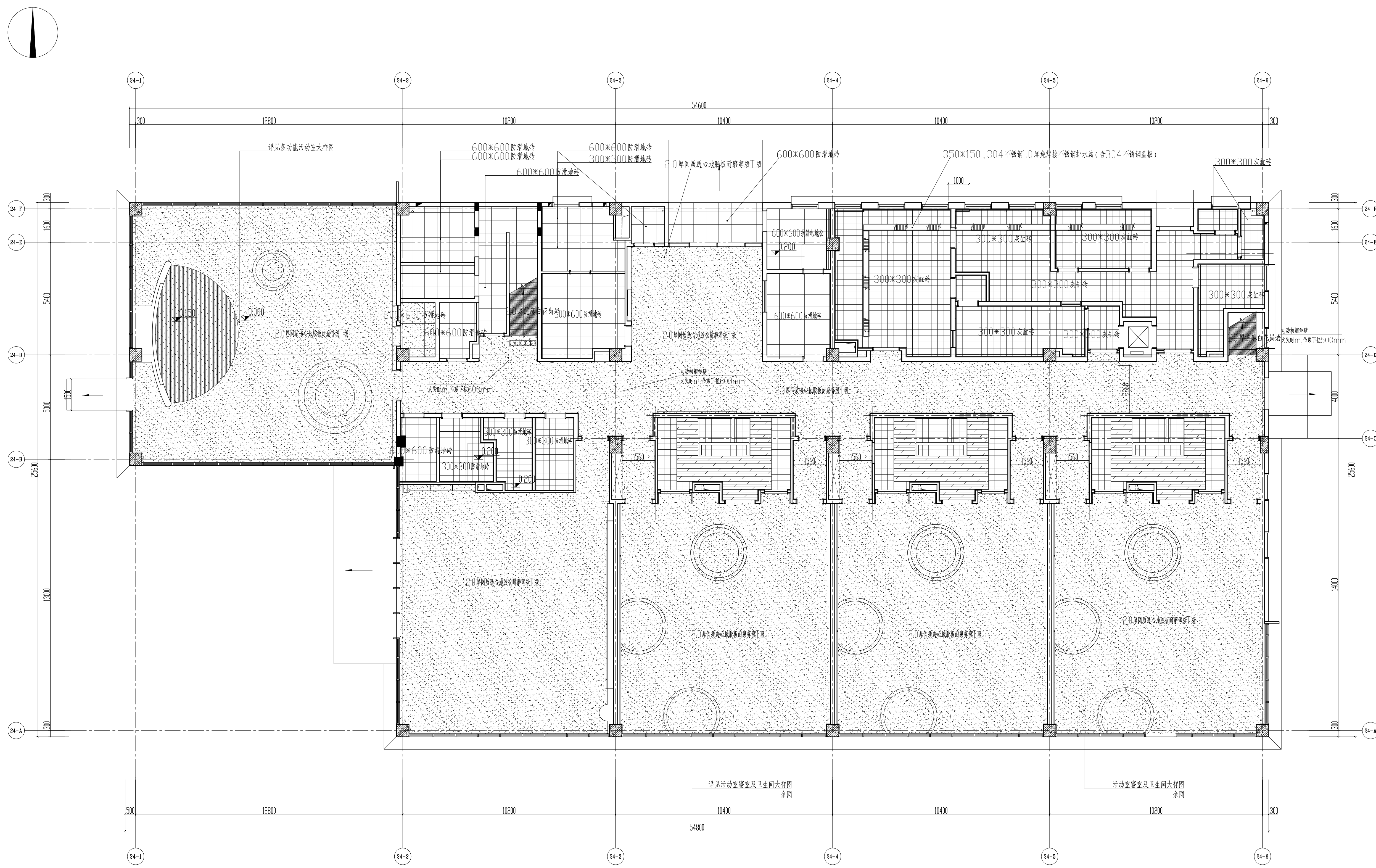

一层地拼图 1:100
 楼梯采用2.0厚同质透心地板胶耐磨等级T级
 不同材之间采用暗装大理石门槛板过渡

专业	姓名
会 签	
专业	姓名
结构	
给排水	
电气	
暖通	
景观	
幕墙	

幕墙
暖通
电气
给排水
结构
建筑
专业
姓名
会签

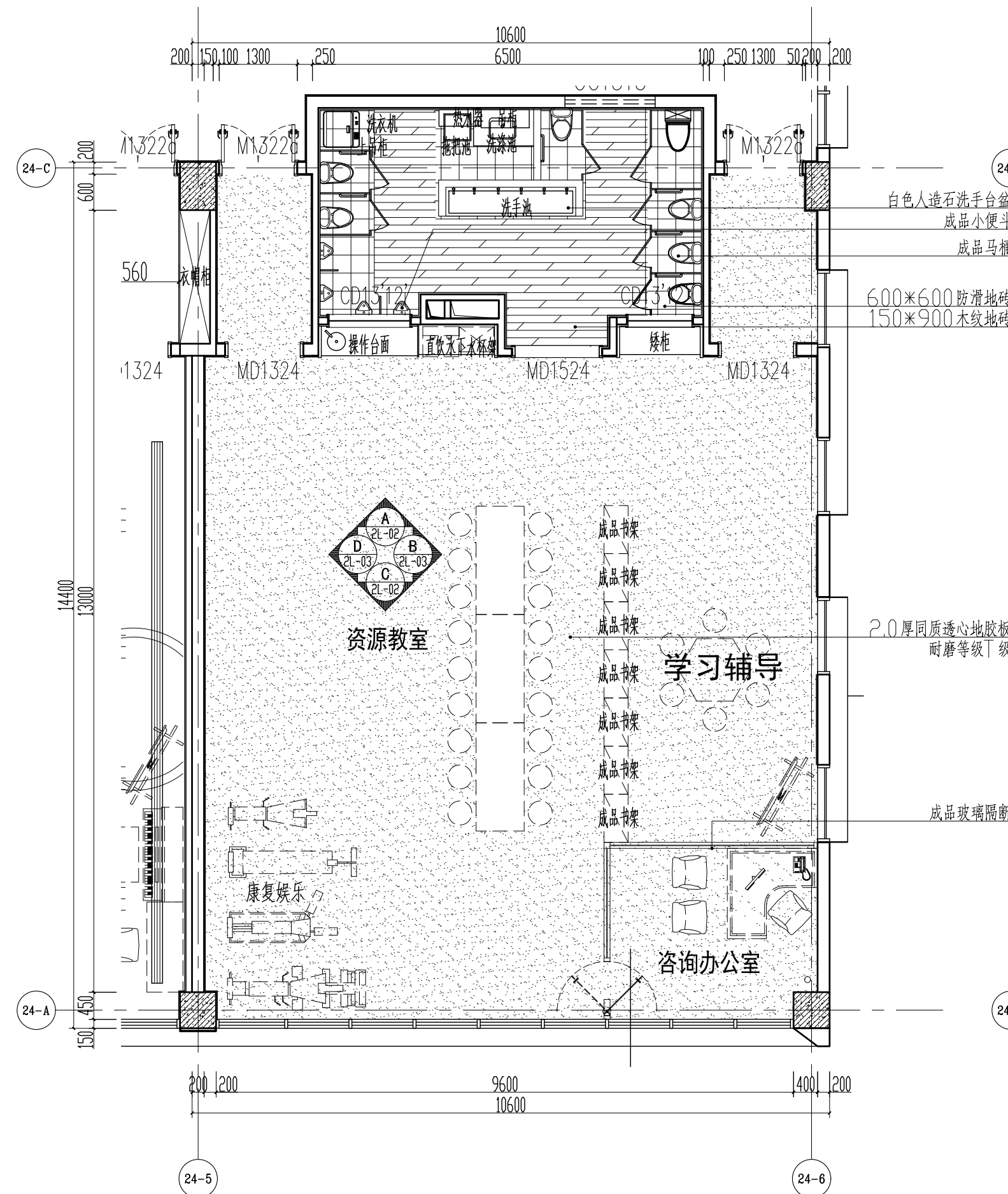

资源教室平面大样图 1:80

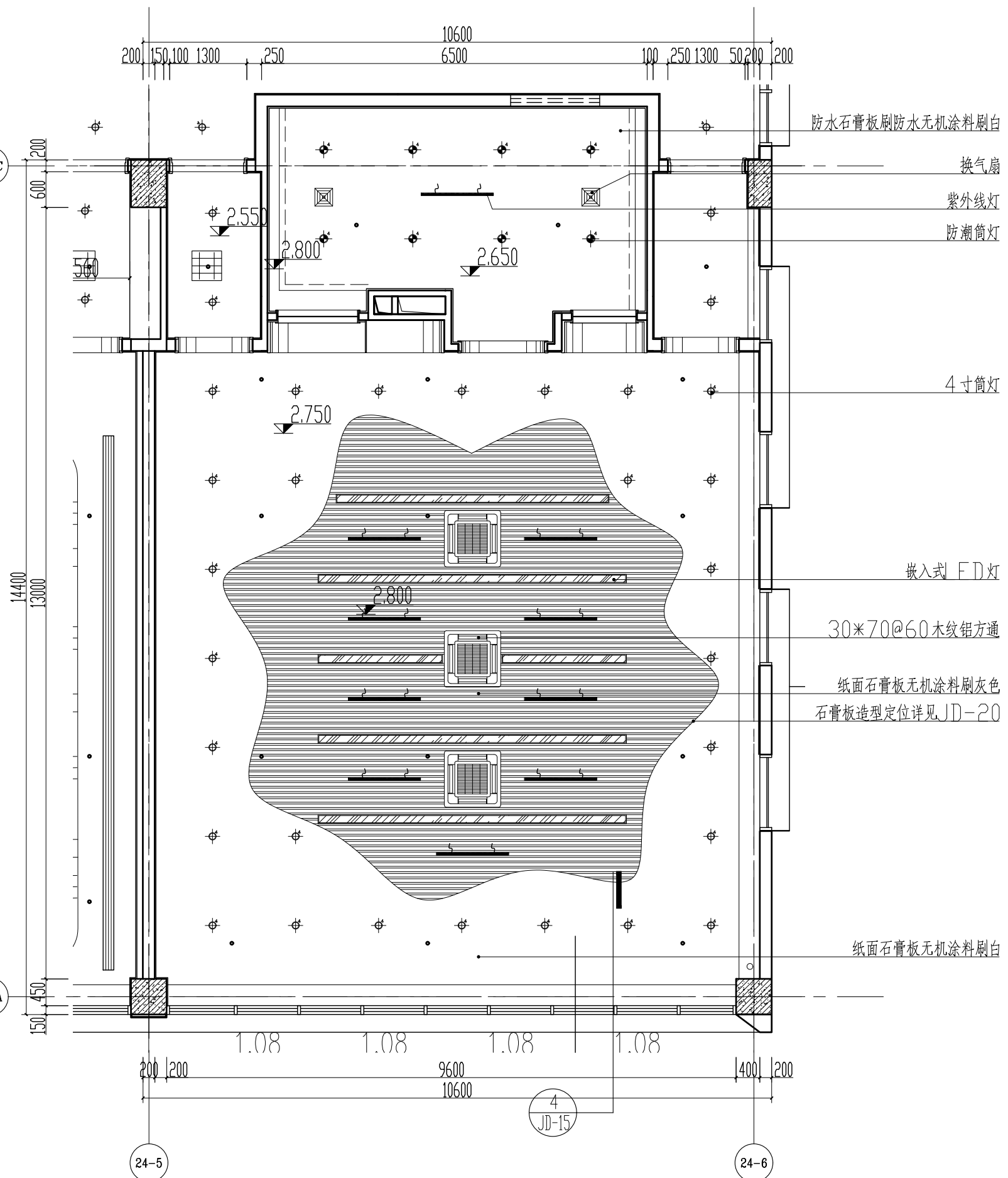

资源教室顶面大样图 1:80

项目负责人	实名	签名
专业负责人		
设计人		
注册(执业)章		

预留章

出图章 (未盖出图章者无效, 版权归属本单位, 未经书面允许不得翻印)

审图章

竣工章

浙江建院建筑规划设计院
 建筑工程设计等级: 甲级 编号: A133008071
 城乡规划编制等级: 甲级 编号: 21330079
 风景园林设计等级: 甲级 编号: A133008071
 市政工程设计等级: 乙级 编号: A233008078
 ZHEJIANG JIANYUAN
 Architectural Design & Urban Planning Institute

建设单位:
杭州市临安区人民政府
青山湖街道办事处

工程名称:
蔚宸悦城幼儿园
装修设计项目

子项名称:

图纸名称:
资源教室大样图

类别	打印姓名	电子签名
审定		
审核		
项目负责		
专业负责		
校对		
设计		
制图		

工程编号	ZS-22-191	版本号	01
图别	饰施	图号	2L-01
比例	1:80	日期	2023.05.24

姓名	签名	
项目负责人	徐鸿铭	
专业负责人	徐鸿铭	
设计人	吴家俊	
注册(执业)章		
预盖章		
出图章 (未盖出图章, 盖出图章后, 盖出图章者不得修改)		
审图章		
竣工章		
备注		
 浙江建院建筑规划设计院 建筑工程设计甲级 编号:A133008071 城乡规划编制甲级 编号:21330079 风景园林设计甲级 编号:A133008071 市政工程设计甲级 编号:A233008078 ZHEJIANG JIANYUAN Architectural Design & Urban Planning Institute		
建设单位:		
杭州市临安区人民政府 青山湖街道办事处		
工程名称:		
蔚宸悦城幼儿园 装修设计项目		
子项名称:		
图纸名称:		
二层平面图		
类别	打印姓名	电子签名
审定		
审核		
项目负责		
专业负责		
校对		
设计		
制图		
工程编号	ZS-22-191	版本号 01
图别	饰施	图号 22-01
比例	1:100	日期 2023.05.24

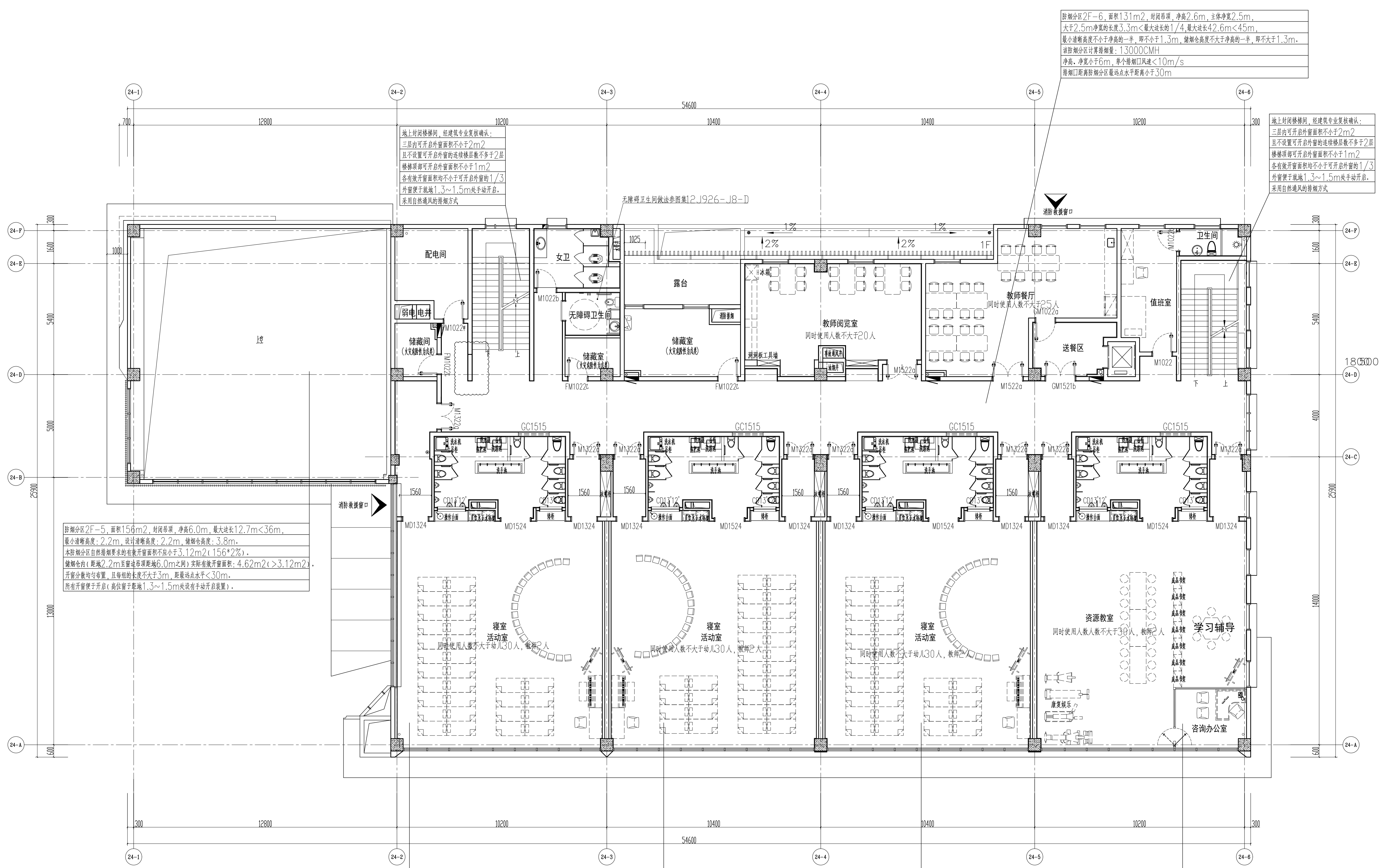

防烟分区2F-5, 面积156m², 封闭吊顶, 净高6.0m, 最大进长12.7m<36m, 最小进净高: 2.2m, 设计排烟高度: 2.2m, 储烟仓高度: 3.8m. 本防烟分区自然排烟要求的有效开窗面积不小于3.12m²(156*2%). 储烟仓内(距地2.2m至吊顶顶部距地6.0m之间)实际有效开窗面积: 4.62m²(>3.12m²). 开窗分散均匀布置, 且每组的长度不大于3m, 距最近点水平<30m. 所有开窗便于开启(高位窗于距地1.3~1.5m处设有手动开启装置).

防烟分区2F-6, 面积131m², 封闭吊顶, 净高2.6m, 主体净高2.5m, 大于2.5m净高的长度3.3m<最大进长的1/4, 最大进长42.6m<45m, 最小进净高: 不小于净高的一半, 即不小于1.3m, 储烟仓高度不大于净高的一半, 即不大于1.3m. 该防烟分区计算排烟量: 13000CMH 净高: 净高小于6m, 单个排烟口风速<10m/s 排烟口距防烟分区最远点水平距离小于30m

地上封闭楼梯间, 经建筑专业复核确认: 三层内可开启外窗面积不小于2m² 且不设置可开启外窗的连续楼层数不多于2层 楼梯间每层可开启外窗面积不小于1m² 各有效开窗面积均不小于可开启外窗的1/3 外窗便于开启(高位窗于距地1.3~1.5m处设有手动开启装置, 采用自然通风的排烟方式)

地上封闭楼梯间, 经建筑专业复核确认: 三层内可开启外窗面积不小于2m² 且不设置可开启外窗的连续楼层数不多于2层 楼梯间每层可开启外窗面积不小于1m² 各有效开窗面积均不小于可开启外窗的1/3 外窗便于开启(高位窗于距地1.3~1.5m处设有手动开启装置, 采用自然通风的排烟方式)

防烟分区2F-1, 面积160m², 封闭吊顶, 净高3.1m, 最大进长15.2m<36m, 最小进净高: 1.91m, 设计排烟高度: 2.0m, 储烟仓高度: 1.1m. 本防烟分区自然排烟要求的有效开窗面积不小于3.2m²(160*2%). 储烟仓内(距地2.0m至吊顶顶部距地2.75m之间)实际有效开窗面积: 3.42m²(>3.2m²). 开窗分散均匀布置, 且每组的长度不大于3m, 距最近点水平<30m. 所有开窗便于开启(高位窗于距地1.3~1.5m处设有手动开启装置).

防烟分区2F-2, 面积151m², 封闭吊顶, 净高3.1m, 最大进长15.2m<36m, 最小进净高: 1.91m, 设计排烟高度: 2.0m, 储烟仓高度: 1.1m. 本防烟分区自然排烟要求的有效开窗面积不小于3.02m²(151*2%). 储烟仓内(距地2.0m至吊顶顶部距地2.75m之间)实际有效开窗面积: 3.42m²(>3.02m²). 开窗分散均匀布置, 且每组的长度不大于3m, 距最近点水平<30m. 所有开窗便于开启(高位窗于距地1.3~1.5m处设有手动开启装置).

防烟分区2F-3, 面积151m², 封闭吊顶, 净高3.1m, 最大进长15.2m<36m, 最小进净高: 1.91m, 设计排烟高度: 2.0m, 储烟仓高度: 1.1m. 本防烟分区自然排烟要求的有效开窗面积不小于3.02m²(151*2%). 储烟仓内(距地2.0m至吊顶顶部距地2.75m之间)实际有效开窗面积: 3.42m²(>3.02m²). 开窗分散均匀布置, 且每组的长度不大于3m, 距最近点水平<30m. 所有开窗便于开启(高位窗于距地1.3~1.5m处设有手动开启装置).

防烟分区2F-4, 面积150m², 封闭吊顶, 净高2.6m, 最大进长15.2m<24m, 最小进净高: 不小于净高的一半, 即不小于1.3m, 储烟仓高度不大于净高的一半, 即不大于1.3m. 本防烟分区自然排烟要求的有效开窗面积不小于3.0m²(150*2%). 储烟仓内(距地1.3m至吊顶顶部距地2.6m之间)实际有效开窗面积: 4.32m²(>3.0m²). 开窗分散均匀布置, 且每组的长度不大于3m, 距最近点水平<30m. 所有开窗便于开启(高位窗于距地1.3~1.5m处设有手动开启装置).

二层平面图 1:100

幕墙
暖通
电气
给排水
结构
建筑
专业
盖章

实 名	签 名
项目负责人	徐鸿铭
专业负责人	徐鸿铭
设计人	吴家俊
注册(执业)章	

预 留 章

出 图 章 (未盖出图章者无效, 盖出图章者, 未经审核者不得盖章)

审 图 章

竣 工 章

备 注

浙江建院建筑规划设计院
 建筑工程设计等级: 甲级 编号: A133008071
 城乡规划编制等级: 甲级 编号: 21330079
 风景园林设计等级: 甲级 编号: A133008071
 市政工程设计等级: 乙级 编号: A233008078
 ZHEJIANG JIANYUAN
 Architectural Design & Urban Planning Institute

建设单位:
**杭州市临安区人民政府
 青山湖街道办事处**

工程名称:
**蔚宸悦城幼儿园
 装修设计项目**

子项名称:
 图纸名称:
二层顶面图

类 别	打印姓名	电子签名
审 定		
审 核		
项 目 负 责		
专 业 负 责		
校 对		
设 计		
制 图		
工程编号	ZS-22-191	版本号 01
图 别	饰 施	图 号 22-02
比 例	1:100	日 期 2023.05.24

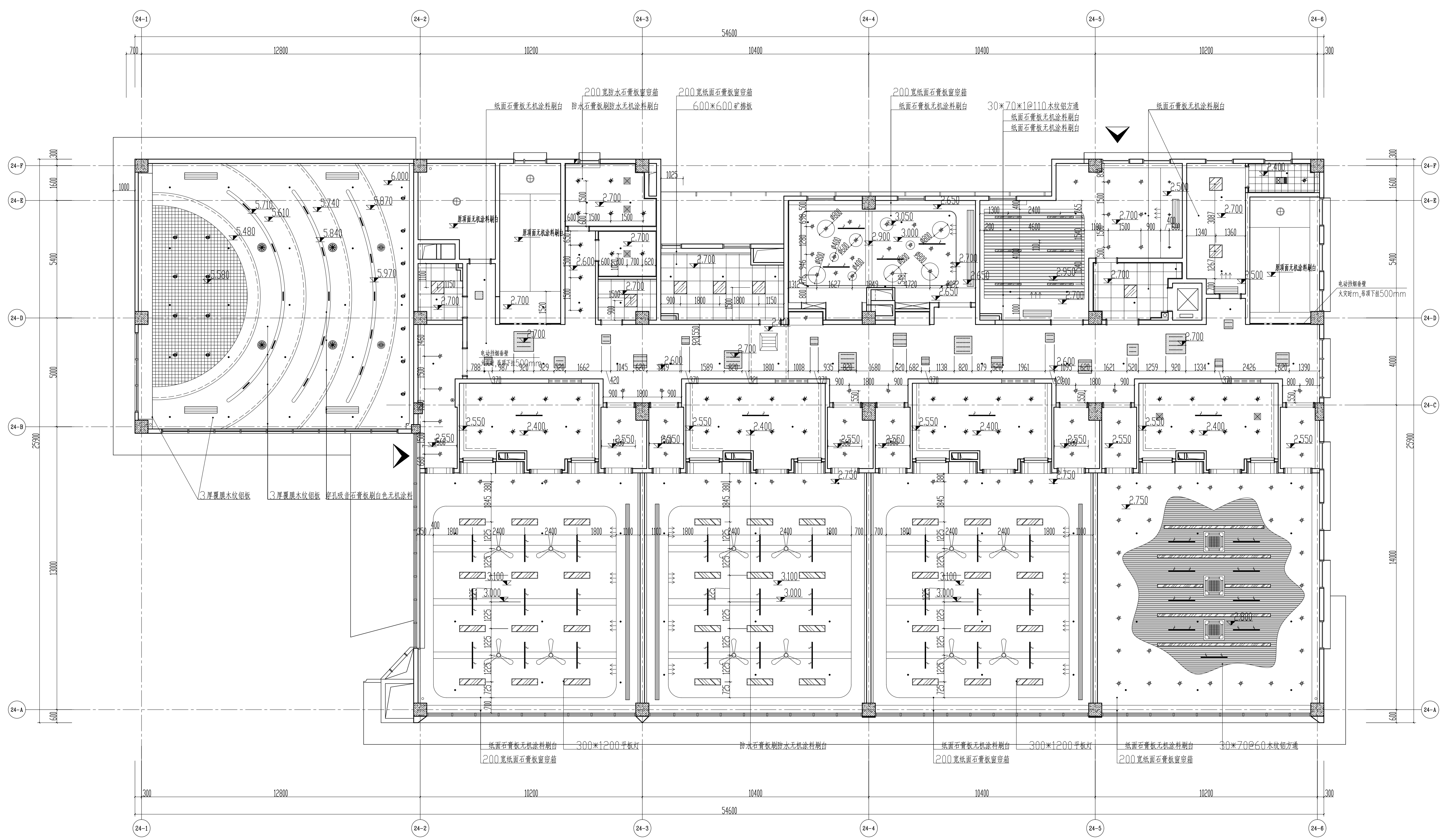

二层顶面图 1:100

幕墙
暖通
电气
给排水
结构
建筑
专业
名称
备注

	600*600LED灯(嵌入式,32W)		LED筒灯射灯(2W/M/1000LM)		TSLED平板灯(射灯)(14W)		5-pinLED射灯(射灯,12W)		集成吊顶灯槽(2600W)
	600*600LED灯(嵌入式,48W)		TSLED平板灯(射灯)(16W/M/1450LM)		4-pinLED射灯(射灯)		吊挂电风扇		嵌入式筒灯射灯(深射灯)15*30W
	200X1200LED灯(嵌入式,40W)		吸顶灯24W		4-pinLED筒灯射灯(射灯)		嵌入式筒灯射灯(深射灯),每颗4W		嵌入式筒灯射灯(深射灯)10*20W
	80X1200LED灯(嵌入式,18W)		A型白色光源		LED射灯(射灯)		嵌入式筒灯射灯(深射灯)		嵌入式筒灯射灯(深射灯)
	筒灯射灯(嵌入式,28W/M,单射1200)		嵌入式筒灯		150W金属射灯(射灯工射灯)		嵌入式筒灯射灯(深射灯)		嵌入式筒灯射灯(深射灯)
	筒灯射灯(嵌入式,30W)		300X300射灯射灯(嵌入式,16W)		射灯30W		嵌入式筒灯射灯(深射灯)		嵌入式筒灯射灯(深射灯)

实 名	签 名	
项目负责人	徐鸿铭	
专业负责人	徐鸿铭	
设计人	吴家俊	
注册(执业)章		
预 留 章		
出 图 章 (未盖出图章者无效, 盖出图章者, 未经手签者不予盖章)		
审 图 章		
竣 工 章		
备 注		
 <p>浙江建院建筑规划设计院 建筑工程设计等级: 甲级 编号: A133008071 城乡规划编制等级: 甲级 编号: 21330079 风景园林设计等级: 甲级 编号: A133008071 市政工程设计等级: 乙级 编号: A233008078 ZHEJIANG JIANYUAN Architectural Design & Urban Planning Institute</p>		
建设单位:		
杭州市临安区人民政府 青山湖街道办事处		
工程名称:		
蔚宸悦城幼儿园 装修设计项目		
子项名称:		
图纸名称:		
二层地拼图		
类 别	打印姓名	电子签名
审 定		
审 核		
项 目 负 责		
专 业 负 责		
校 对		
设 计		
制 图		
工程编号	ZS-22-191	版本号 01
图 别	饰 施	图 号 22-03
比 例	1:100	日期 2023.05.24

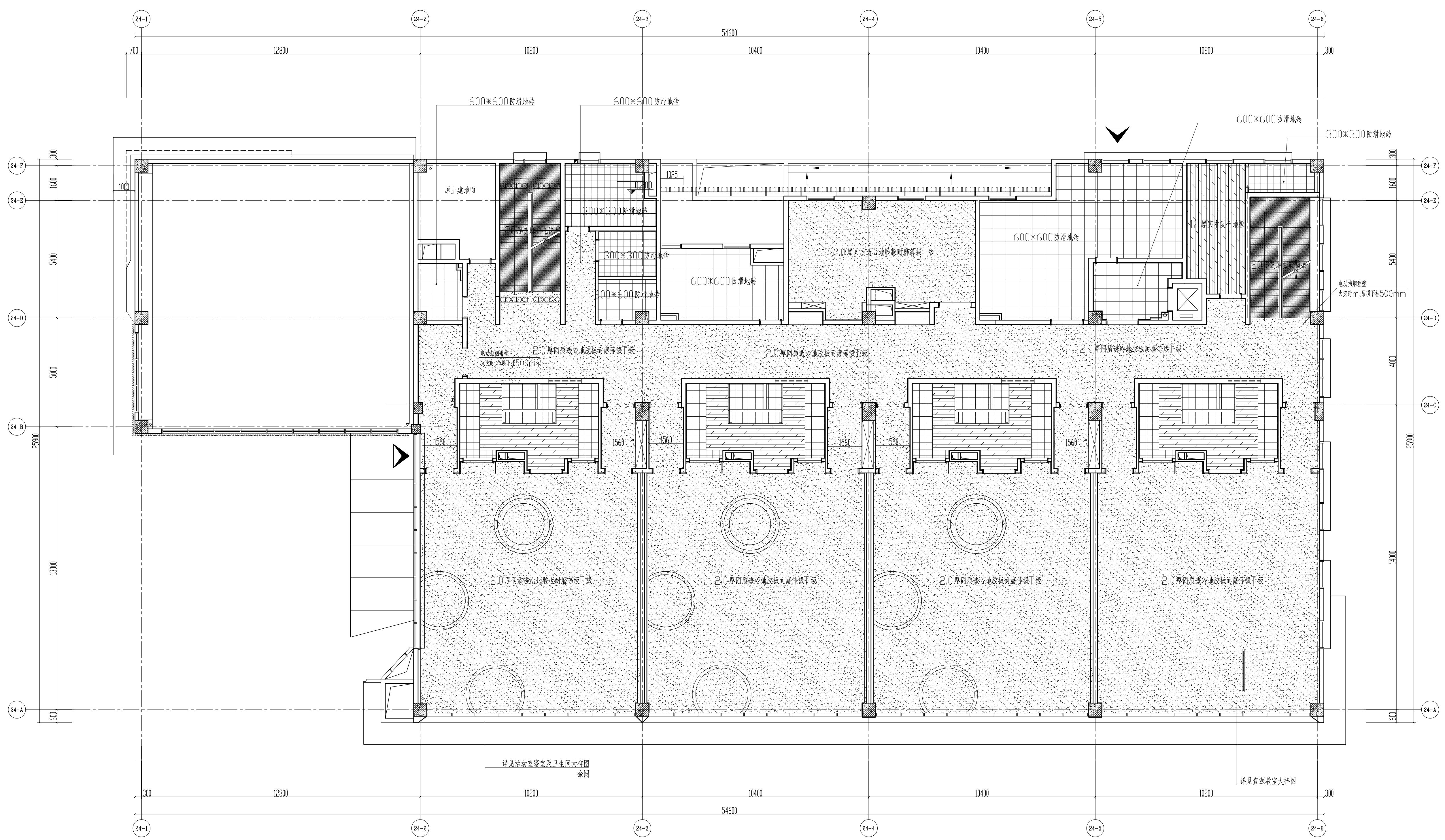

二层地拼图 1:100
 楼梯采用2.0厚同原透心地板胶耐静等级T级
 不同材之间采用啡网纹大理石门槛板过渡

专业	姓名
会 签	
结构	
给排水	
电气	
暖通	
装饰	
幕墙	

幕墙
暖通
电气
给排水
结构
建筑
专业
姓名
会签

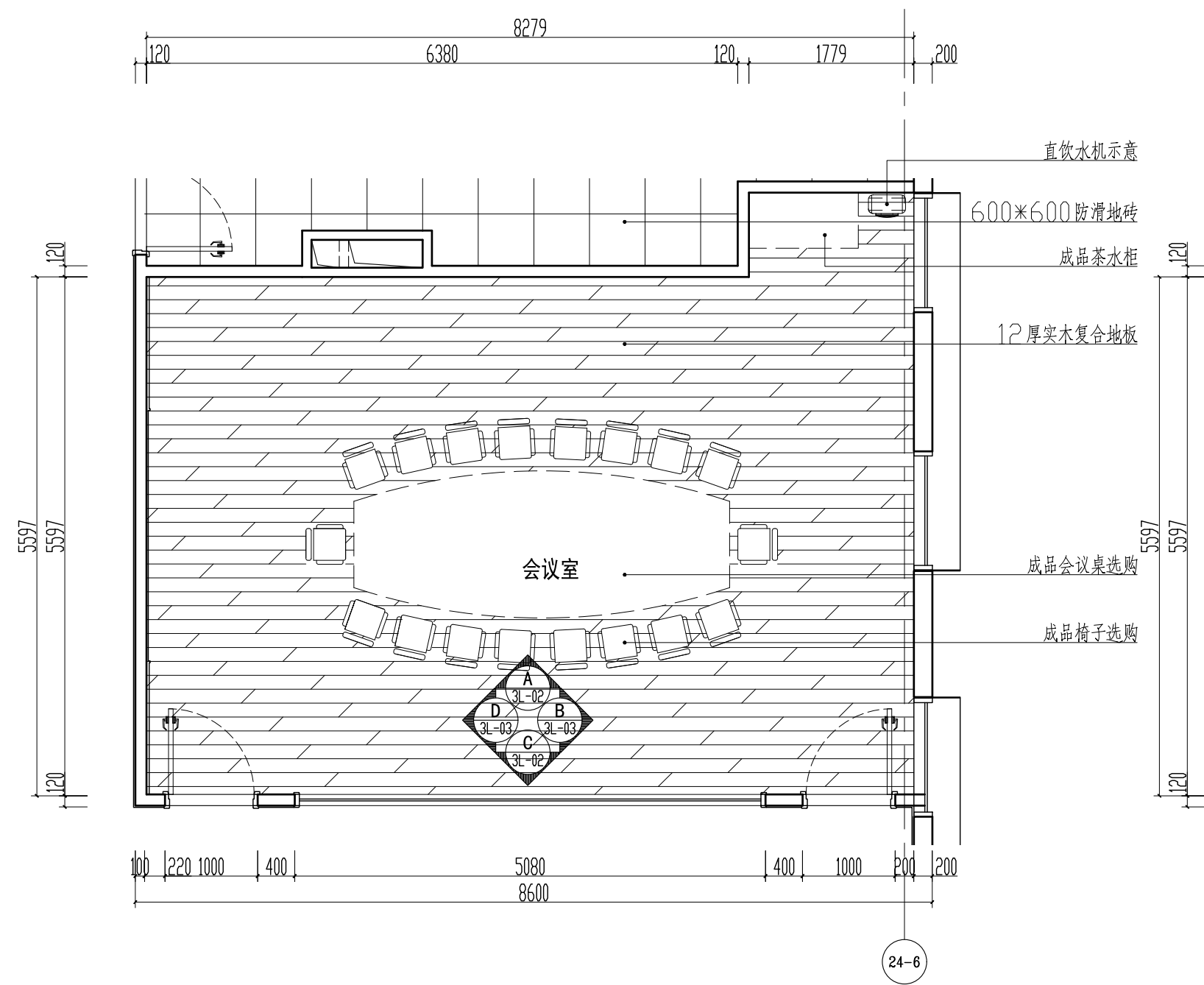

会议室平面大样图 1:60

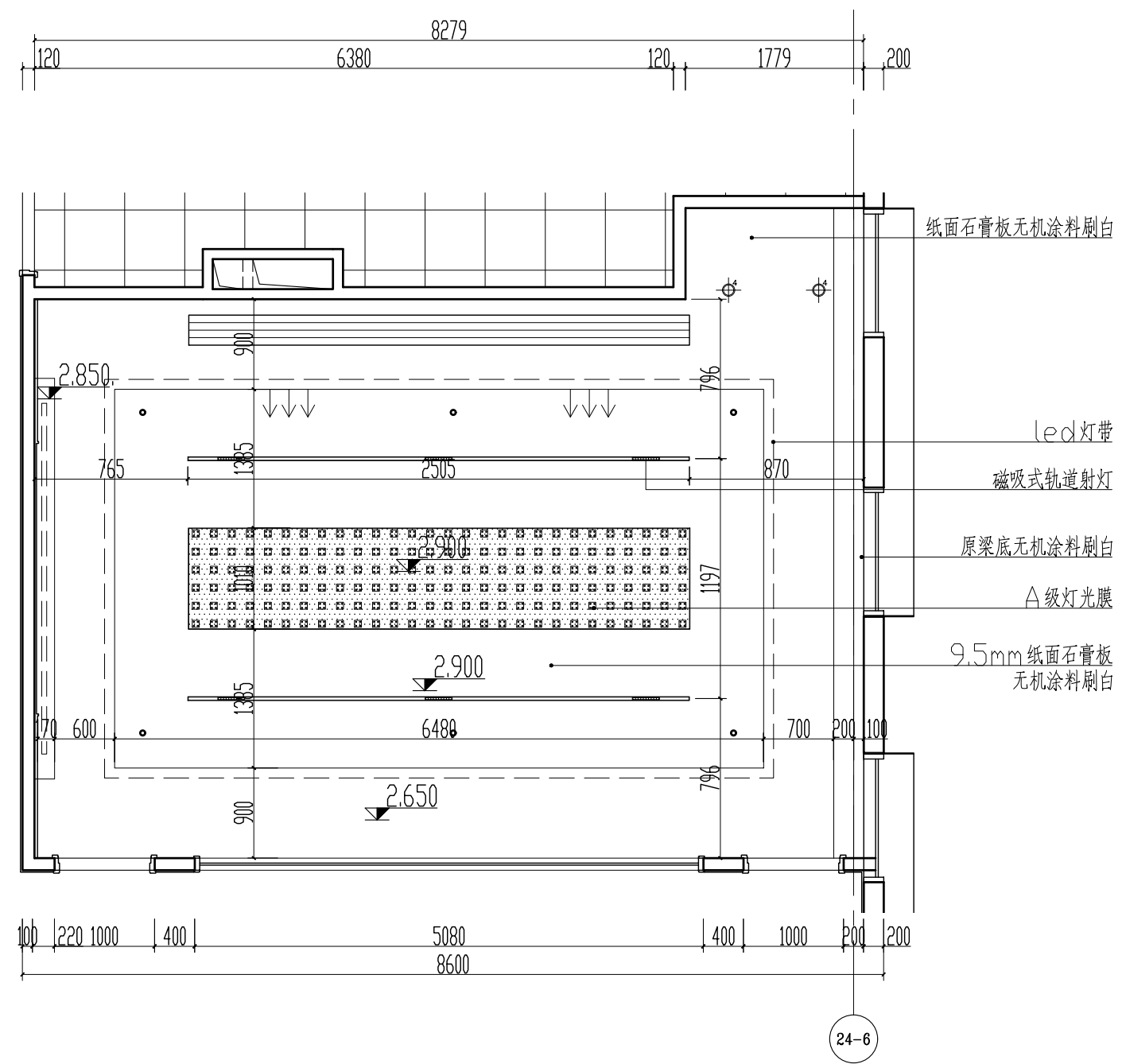

会议室顶面大样图 1:60

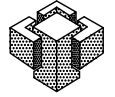
	实 名	签 名
项目负责人		
专业负责人		
设计人		
注册（执业）章		
预留章		
出图章（未盖出图章者无效，版权归属本单位，未经书面批准不得翻印）		
审图章		
竣工章		
 浙江建院建筑规划设计院 建筑工程设计等级：甲级 编号：A133008071 城乡规划编制等级：甲级 编号：21330079 风景园林设计等级：甲级 编号：A133008071 市政工程设计等级：乙级 编号：A233008078 ZHEJIANG JIANYUAN Architectural Design & Urban Planning Institute		
建设单位： 杭州市临安区人民政府 青山湖街道办事处		
工程名称： 蔚宸悦城幼儿园 装修设计项目		
子项名称：		
图纸名称： 会议室大样图		
类别	打印姓名	电子签名
审定		
审核		
项目负责		
专业负责		
校对		
设计		
制图		
工程编号	ZS-22-191	版本号 01
图别	饰施	图号 3L-01
比例	1:60	日期 2023.05.24

幕墙
暖通
电气
给排水
结构
建筑
专业
姓名
会签

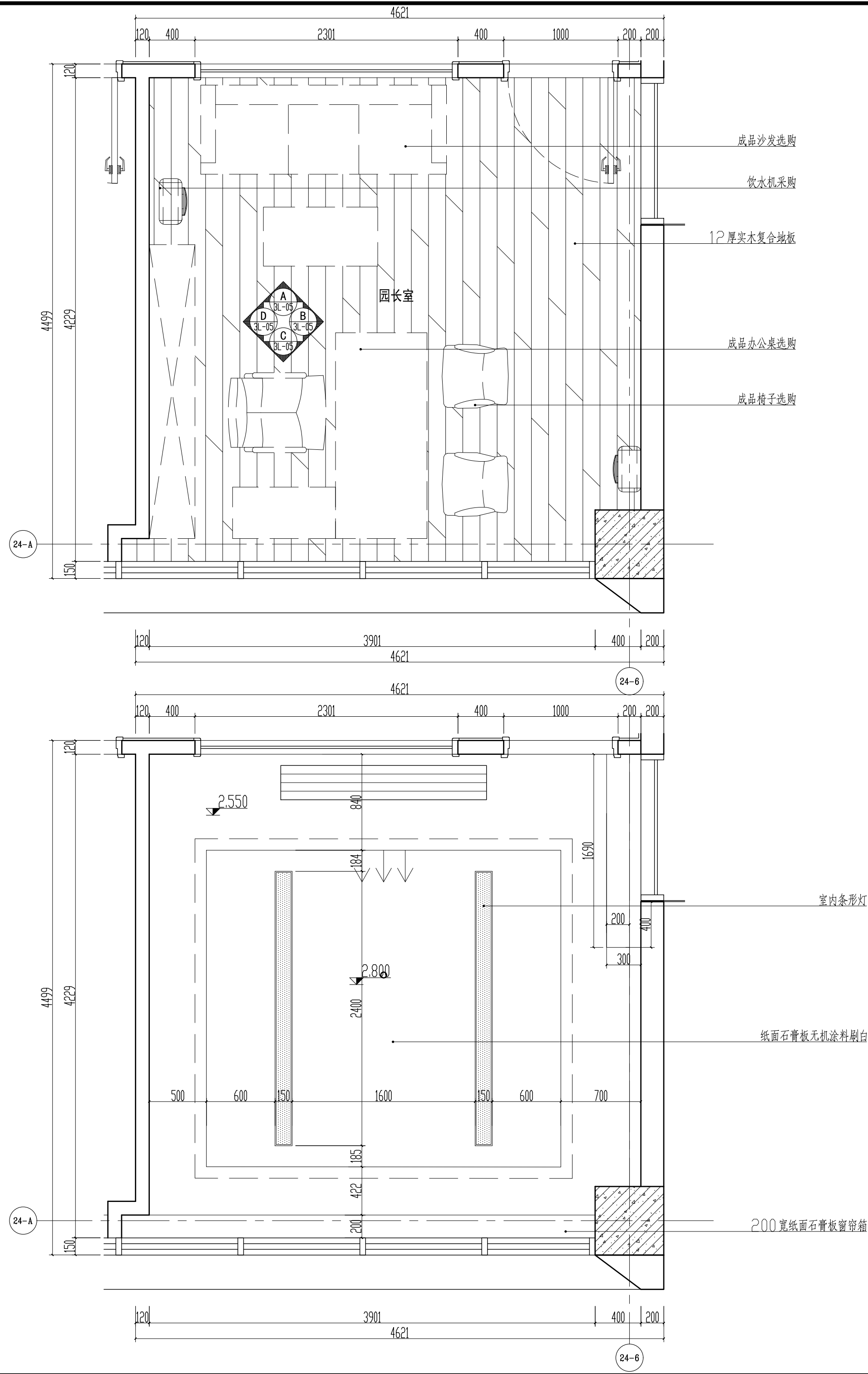

园长室平面大样图 1:30

园长室顶面大样图 1:30

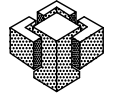
	实 名	签 名
项目负责人		
专业负责人		
设计人		
注册（执业）章		
预 留 章		
出图章（未盖出图章者无效，版权归属本单位，未经书面允许不得翻印）		
审图章		
竣工章		
 浙江建院建筑规划设计院 建筑工程设计等级：甲级 编号：A133008071 城乡规划编制等级：甲级 编号：21330079 风景园林设计等级：甲级 编号：A133008071 市政工程设计等级：乙级 编号：A233008078 ZHEJIANG JIANYUAN Architectural Design & Urban Planning Institute		
建设单位： 杭州市临安区人民政府 青山湖街道办事处		
工程名称： 蔚宸悦城幼儿园 装修设计项目		
子项名称：		
图纸名称： 园长室大样图		
类别	打印姓名	电子签名
审定		
审核		
项目负责		
专业负责		
校对		
设计		
制图		
工程编号	ZS-22-191	版本号 01
图 别	饰施	图号 3L-04
比 例	1:30	日期 2023.05.24

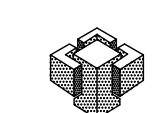
姓名	徐鸿铭	签名	
项目负责人	徐鸿铭		
专业负责人	徐鸿铭		
设计人	吴家俊		
注册(执业)章			
预盖章			
出图章			
审图章			
竣工章			
备注			
 浙江建院建筑规划设计院 建筑工程设计等级: 甲级 编号: A133008071 城乡规划编制等级: 甲级 编号: 21330079 风景园林设计等级: 甲级 编号: A133008071 市政工程设计等级: 乙级 编号: A233008078 ZHEJIANG JIANYUAN Architectural Design & Urban Planning Institute			
建设单位:			
杭州市临安区人民政府 青山湖街道办事处			
工程名称:			
蔚宸悦城幼儿园 装修设计项目			
子项名称:			
图纸名称:			
三层平面图			
类别	打印姓名	电子签名	
审定			
审核			
项目负责			
专业负责			
校对			
设计			
制图			
工程编号	ZS-22-191	版本号	01
图别	饰施	图号	3F-01
比例	1:100	日期	2023.05.24

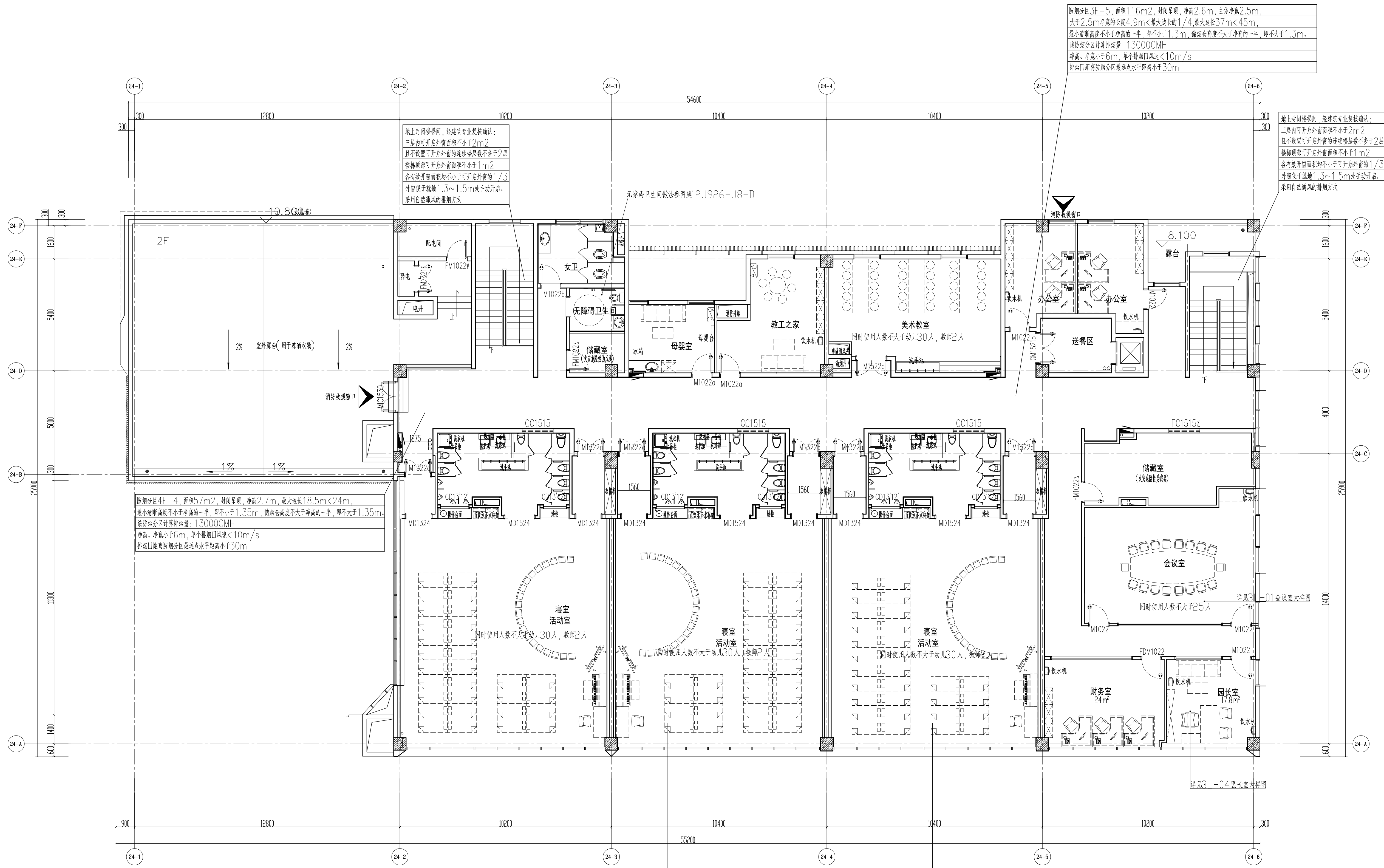

按防火分区3F-5, 面积116m², 封闭楼梯, 净高2.6m, 主体净高2.5m, 大于2.5m净高的长度4.9m<最大进长的1/4, 最大进长37m<45m, 最小进深高度不小于净高的一半, 即不小于1.3m, 楼梯间高度不大于净高的一半, 即不大于1.3m, 楼梯间分区计算排烟量: 13000CMH, 净高、净宽小于6m, 单个排烟口风速<10m/s, 排烟口距离防火分区最远点水平距离小于30m

地上封闭楼梯间, 经建筑专业复核确认:
 三层内可开启外窗面积不小于2m²
 且不设置可开启外窗的连续楼层数不多于2层
 楼梯间前室可开启外窗面积不小于1m²
 各有效开窗面积均不小于可开启外窗的1/3
 外窗便于开启(1.3~1.5m处设手动开启, 采用自然通风的排烟方式)

按防火分区4F-4, 面积57m², 封闭楼梯, 净高2.7m, 最大进长18.5m<24m, 最小进深高度不小于净高的一半, 即不小于1.35m, 楼梯间高度不大于净高的一半, 即不大于1.35m, 楼梯间分区计算排烟量: 13000CMH, 净高、净宽小于6m, 单个排烟口风速<10m/s, 排烟口距离防火分区最远点水平距离小于30m

按防火分区3F-1, 面积150m², 封闭楼梯, 净高3.1m, 最大进长15.2m<36m, 最小进深高度: 1.91m, 设计排烟高度: 2.0m, 楼梯间高度: 1.1m, 本防火分区自然排烟要求的有效开窗面积不应小于3.02m²(151*2%), 楼梯间内(距地2.0m至顶层距地2.75m之间)实际有效开窗面积: 3.42m²(>3.02m²), 开窗分散均匀布置, 且每组的长度不大于3m, 距最远点水平<30m, 所有开窗便于开启(高位窗于距地1.3~1.5m处设有手动开启装置)。

按防火分区3F-2, 面积151m², 封闭楼梯, 净高3.1m, 最大进长15.2m<36m, 最小进深高度: 1.91m, 设计排烟高度: 2.0m, 楼梯间高度: 1.1m, 本防火分区自然排烟要求的有效开窗面积不应小于3.02m²(151*2%), 楼梯间内(距地2.0m至顶层距地2.75m之间)实际有效开窗面积: 3.42m²(>3.02m²), 开窗分散均匀布置, 且每组的长度不大于3m, 距最远点水平<30m, 所有开窗便于开启(高位窗于距地1.3~1.5m处设有手动开启装置)。

按防火分区3F-3, 面积151m², 封闭楼梯, 净高3.1m, 最大进长15.2m<36m, 最小进深高度: 1.91m, 设计排烟高度: 2.0m, 楼梯间高度: 1.1m, 本防火分区自然排烟要求的有效开窗面积不应小于3.02m²(151*2%), 楼梯间内(距地2.0m至顶层距地2.75m之间)实际有效开窗面积: 3.42m²(>3.02m²), 开窗分散均匀布置, 且每组的长度不大于3m, 距最远点水平<30m, 所有开窗便于开启(高位窗于距地1.3~1.5m处设有手动开启装置)。

三层平面图 1:100

幕墙	
暖通	
电气	
给排水	
结构	
建筑	
专业	
盖章	

姓名	徐鸿铭
项目负责人	徐鸿铭
专业负责人	徐鸿铭
设计人	吴家俊
注册(执业)章	

预盖章

出图章 (未盖出图章无效, 需设计人签字, 未经审核不得盖章)

审图章

竣工章

备注

浙江建院建筑规划设计院
 建筑工程设计等级: 甲级 编号: A133008071
 城乡规划编制等级: 甲级 编号: 21330079
 风景园林设计等级: 甲级 编号: A133008071
 市政工程设计等级: 乙级 编号: A233008078
 ZHEJIANG JIANYUAN
 Architectural Design & Urban Planning Institute

建设单位:
**杭州市临安区人民政府
 青山湖街道办事处**

工程名称:
**蔚宸悦城幼儿园
 装修设计项目**

子项名称:
 图纸名称:
三层顶面图

类别	打印姓名	电子签名
审定		
审核		
项目负责		
专业负责		
校对		
设计		
制图		
工程编号	ZS-22-191	版本号 01
图别	饰施	图号 3P-02
比例	1:100	日期 2023.05.24

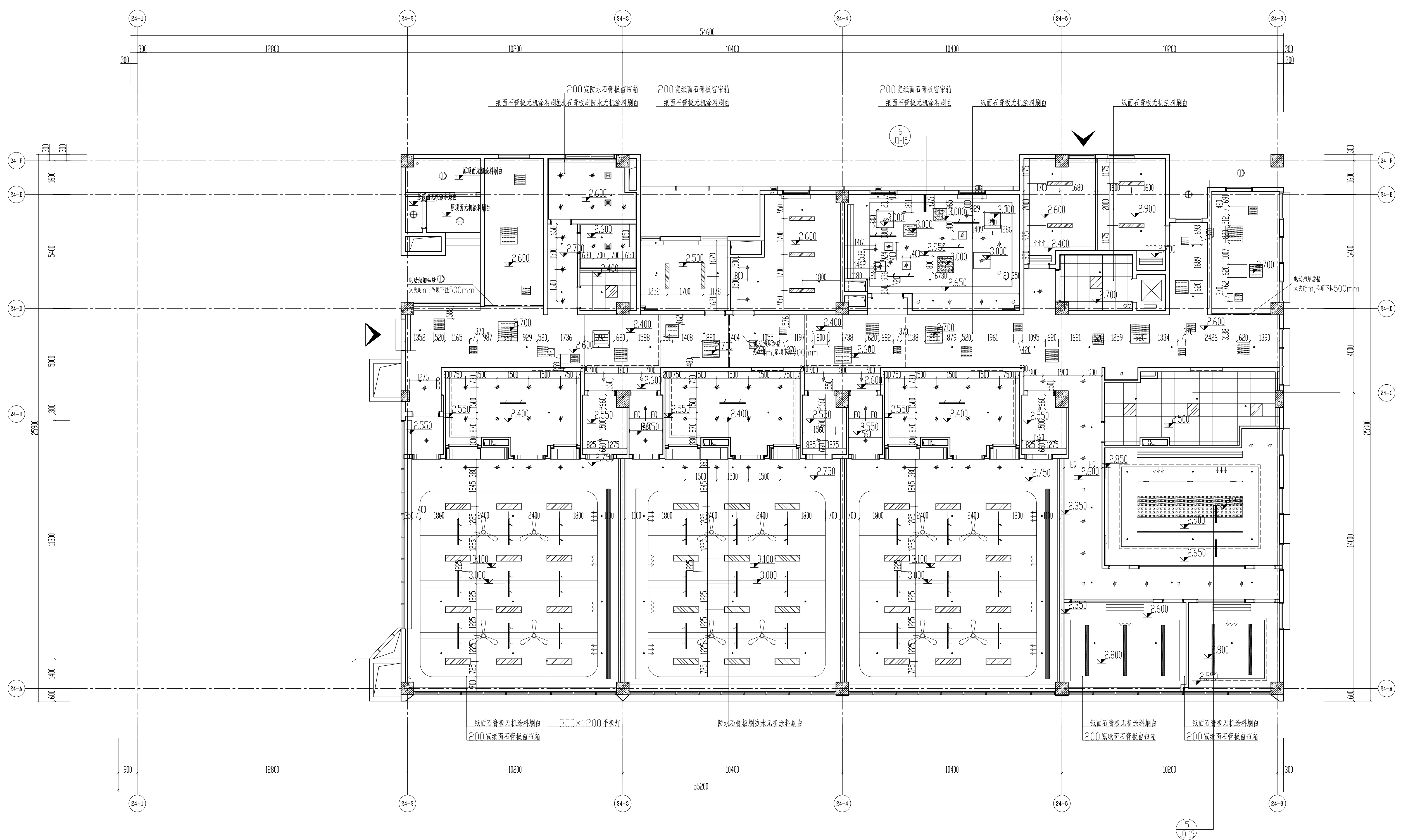

三层顶面图 1:100

幕墙
暖通
电气
给排水
结构
建筑
专业
名称
备注

	600*600 LED灯(嵌入式, 32W)		LED 筒灯射灯(2W/M/1000LM)		TS LED 射灯(射灯)(14W)		5孔LED射灯(射灯, 12W)		集成LED射灯(射灯) 2600W
	600*600 LED灯(嵌入式, 48W)		TS LED 射灯射灯(16W/M/1450LM)		4孔LED射灯(射灯)		吊挂电扇		嵌入式全光谱射灯(深杯射灯) 15*30W
	200x1200 LED灯(嵌入式, 40W)		吸顶灯24W		4孔LED射灯射灯(射灯)		区域射灯, 每颗2瓦, 每颗4瓦		集成LED射灯(射灯) 10*20W
	80x1200 LED灯(嵌入式, 18W)		A型白色光源		LED射灯(射灯)		电扇射灯(射灯) 10*20W		铝合金百叶空调下回风口
	定向射灯(嵌入式, 28W/M, 单射1200)		嵌入式空调		150W 金卤灯(射灯或工矿灯)		铝合金百叶空调下回风口		铝合金百叶空调侧出风口
	定向射灯射灯(射灯射灯, 30W)		300x300射灯射灯(嵌入式, 16W)		射灯30W		射灯30W		射灯30W

实 名	签 名
项目负责人	徐鸿铭
专业负责人	徐鸿铭
设计人	吴家俊
注册(执业)章	

预 留 章

出 图 章 (未盖出图章者无效, 需按图章使用, 未盖出图章者不得复印)

审 图 章

竣 工 章

备 注

浙江建院建筑规划设计院
 建筑工程设计等级: 甲级 编号: A133008071
 城乡规划编制等级: 甲级 编号: 21330079
 风景园林设计等级: 甲级 编号: A133008071
 市政工程设计等级: 乙级 编号: A233008078
 ZHEJIANG JIANYUAN
 Architectural Design & Urban Planning Institute

建设单位:
**杭州市临安区人民政府
 青山湖街道办事处**

工程名称:
**蔚宸悦城幼儿园
 装修设计项目**

子项名称:

图纸名称:
三层地拼图

类 别	打印姓名	电子签名
审 定		
审 核		
项 目 负 责		
专 业 负 责		
校 对		
设 计		
制 图		

工程编号	ZS-22-191	版本号	01
图 别	饰 施	图 号	3P-03
比 例	1:100	日 期	2023.05.24

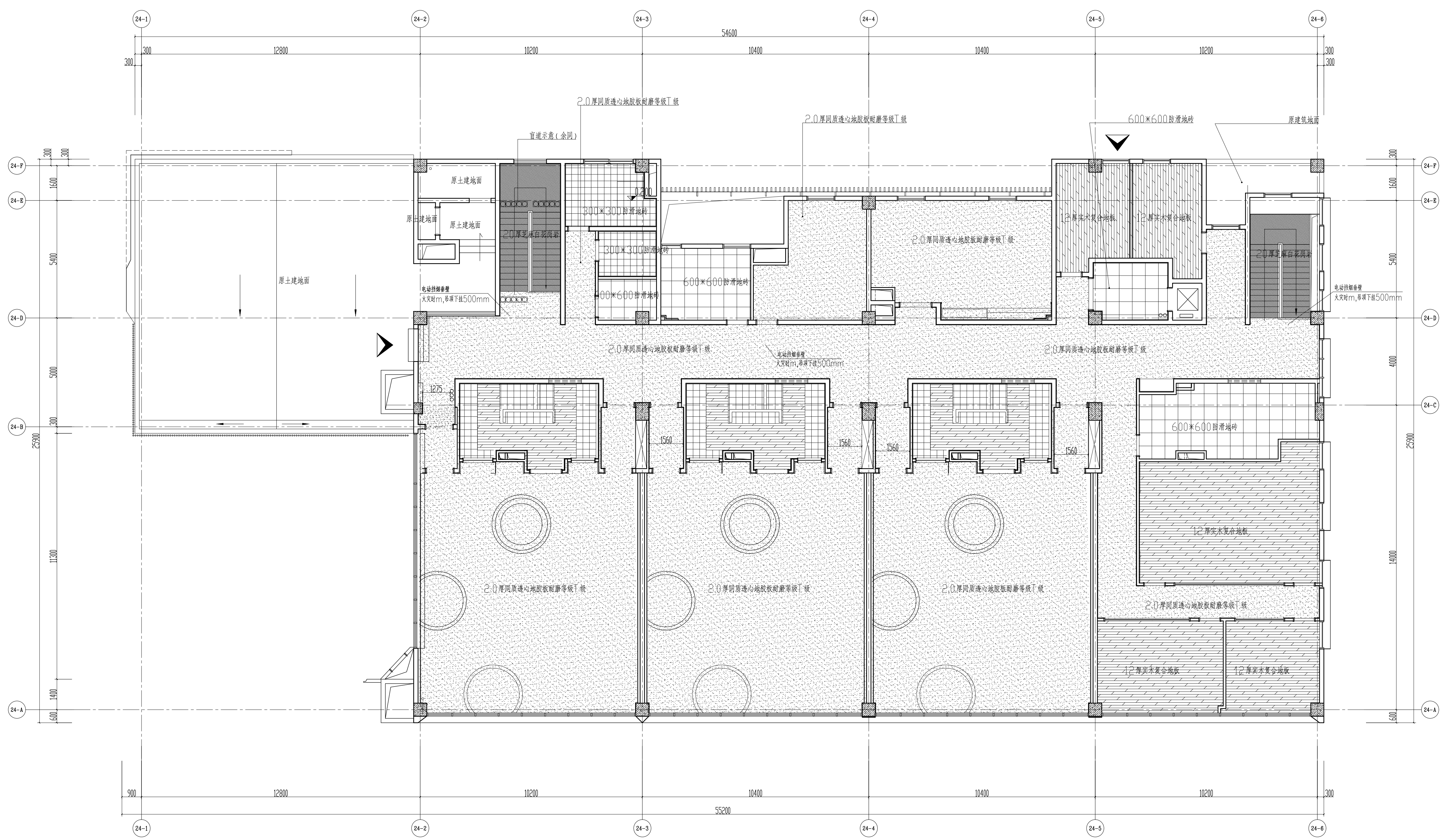

三层地拼图1:100

楼梯采用2.0厚同原透心地胶板耐磨等级I级
 不同材之间采用同等级大理石门套收边

专业	姓名
会 签	
电 气	
暖 通	
幕 墙	
结 构	
给 排 水	