

报批稿

普通省道网命名编号调整工程 (金华永康)

一阶段施工图设计

第二册 共两册



浙江数智交院科技股份有限公司
ZHEJIANG INSTITUTE OF COMMUNICATIONS CO., LTD.



二〇二三年八月

普通省道网命名编号调整工程 (金华永康)

一阶段施工图设计

第一册 通用设计图册

第二册 平面设计图册

单位主管负责人: 

部门负责人: 

项目负责人: 刘相辉 顾莉 朱真

项目总工程师:  (副)

平面设计说明

1 路线

1.1 路线概况

永康共有普通省道 4 条（2 纵 2 横），路线规划里程共计 181.02km，实施里程共计 121.66km。

路线走向：

S211：永康境内起点位于东阳永康界，向南途径龙山镇、古山镇、芝英镇、东城街道、石柱镇、前仓镇、舟山镇，终点位于金华丽水界，路线全长 48.44km，与 S316 重合 8.7 公里，与 S321、G330 重合 6.93 公里，与 S321、S218、G330 重合 0.78 公里，与 S321 重合 14.06 公里。其中省道重合里程仅包含省道与其他省道重合（不包含省道与国道重合路段），本次实施里程 48.44km。

S218：永康境内起点位于义乌永康界，向南途径象珠镇、西城街道、芝英镇、石柱镇、前仓镇，终点位于金华丽水界，路线全长 41.14km，与 S321、S211、G330 重合 0.78 公里，与 G330 重合 8.8 公里，在建 3.2 公里，城管路段 10.94 公里。其中省道重合里程仅包含省道与其他省道重合（不包含省道与国道重合路段），本次实施里程 37.06km。

S316：永康境内起点位于永康磐安界，向西途径西溪镇、龙山镇、古山镇、芝英镇、象珠镇、花街镇，终点位于永康武义界，路线全长 55.54km，与 S211 重合 8.7 公里，在建 17.8 公里。其中省道重合里程仅包含省道与其他省道重合（不包含省道与国道重合路段），本次实施里程 29.03km。

S321：永康境内起点位于丽水金华界，向西途径舟山镇、前仓镇、石柱镇、东城街道、西城街道、城西新区，终点位于永康武义界，路线全长 35.9km，与 S211 重合 14.06 公里，与 S211、S218、G330 重合 0.78 公里，与 S211、G330 重合 6.93 公里，与 G330 重合 6.27 公里，待建 7.0 公里，本次实施里程 7.13km。

表1 永康段普通省道里程一览表

| 路线类型 | 路线编号 | 规划里程 | 城管里程 | 国道重合里程 | 省道重合里程 | 备注 |
|------|------|-------|-------|--------|--------|----|
| 纵线2条 | S211 | 48.44 | 0 | 7.72 | 22.77 | |
| | S218 | 41.14 | 10.94 | 9.58 | 0 | |
| 横线2条 | S316 | 55.54 | 0 | 0 | 8.7 | |
| | S321 | 35.90 | 0 | 13.99 | 40.06 | |

1.1.1 路网情况及现状公路利用情况

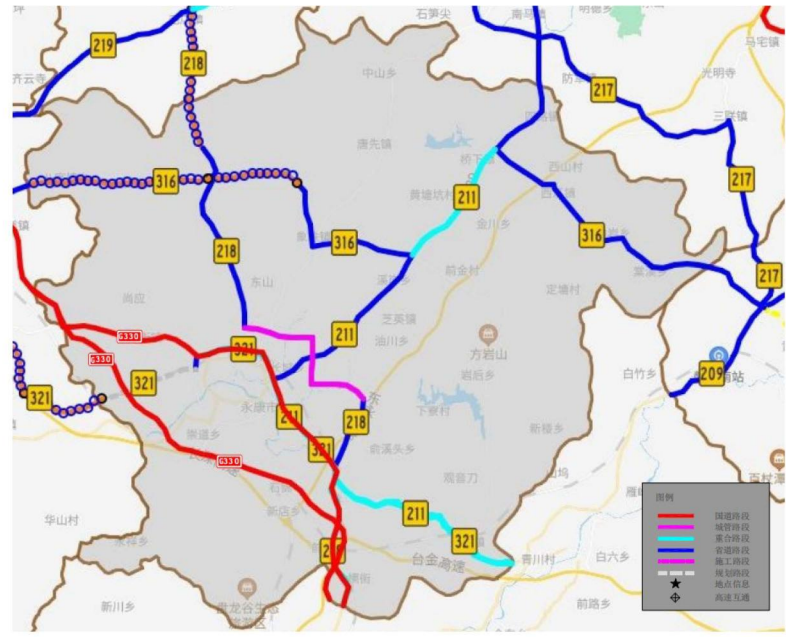
| 路网情况 | 路线编号 | 现状道路利用情况 |
|---|------|---|
|  | S211 | 由东永线、洞合线、临石线组成。 |
| | S218 | 由永义线、北三环、九州西路、名园北大道、金都路、石四线、洞合线组成，北二环、九州西路、名园北大道、金都路均为城管路段。 |

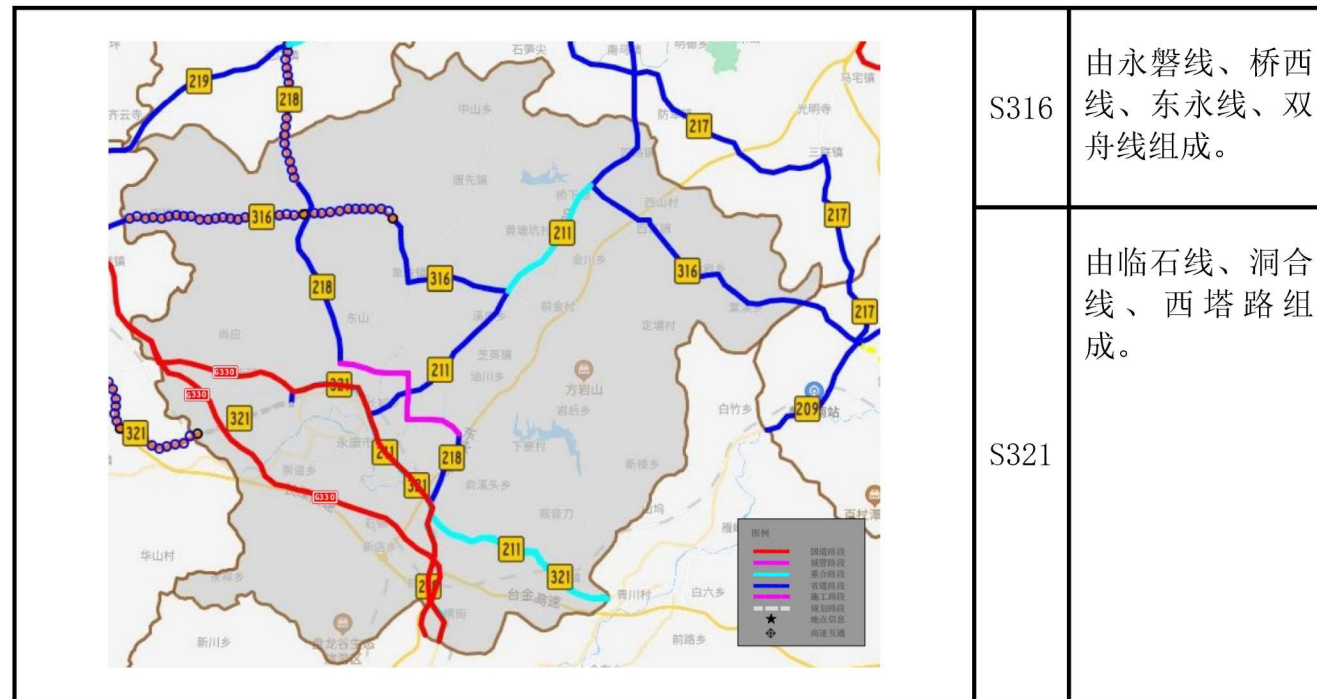

| | |
|------|---------------------|
| S316 | 由永磐线、桥西线、东永线、双舟线组成。 |
| S321 | 由临石线、洞合线、西塔路组成。 |

1.1.2 路段基本情况及里程

S211起于嘉兴桐乡，终点温州洞头，全长586.063km，共经过嘉兴、杭州、绍兴、金华、丽水、温州。永康境内里程48.44公里，起点桩号K259+691，途径B层信息点有：上行永康城区、缙云、仙居，下行永康城区、东阳，终点桩号为K308+127。道路基本情况如下表：

表2 道路基本情况一览表（S211 永康段）

| 路线编号 | 起点桩号 | 终点桩号 | 现状道路名称 | 通车状态 | 路段属性 | 设计速度 | 技术等级 | 车道数 | 路基宽度 | 侧分带 | 里程(km) |
|------|----------|----------|--------|------|-----------|------|------|-------|-------|-----|--------|
| S211 | K259+691 | K265+144 | 东永线 | 通车 | / | 80 | 一级 | 双四 | 16 | 无 | 5.45 |
| | K265+144 | K273+848 | 东永线 | 通车 | 省道重合 | 80 | 一级 | 双四/双六 | 16/30 | 无 | 8.70 |
| | K273+848 | K286+349 | 东永线 | 通车 | / | 80 | 一级 | 双四 | 16 | 无 | 12.50 |
| | K286+349 | K293+280 | 洞合线 | 通车 | 国道重合/省道重合 | 80 | 一级 | 双四 | 17 | 无 | 6.93 |

| 路线编号 | 起点桩号 | 终点桩号 | 现状道路名称 | 通车状态 | 路段属性 | 设计速度 | 技术等级 | 车道数 | 路基宽度 | 侧分带 | 里程(km) |
|------|----------|----------|--------|------|-----------|------|------|-----|------|-----|--------|
| | K293+280 | K294+064 | 洞合线 | 通车 | 国道重合/省道重合 | 80 | 一级 | 双四 | 17 | 无 | 0.78 |
| | K294+064 | K308+127 | 临石线 | 通车 | 省道重合 | 60 | 二级 | 双二 | 9 | 有 | 14.06 |

S218起于湖州安吉，终于温州苍南，全长570.750Km，共经过湖州、杭州、金华、义乌、丽水、温州。永康境内里程41.14公里，起点桩号K291+838，途径B层信息点有：上行永康城区、义乌，下行永康城区、缙云。终点桩号为K332+981。道路基本情况如下表：

表3 道路基本情况一览表（S218 永康段）

| 路线编号 | 起点桩号 | 终点桩号 | 现状道路名称 | 通车状态 | 路段属性 | 设计速度 | 技术等级 | 车道数 | 路基宽度 | 侧分带 | 里程(km) |
|----------|----------|----------|--------|------|------|------|------|-----|------|------|--------|
| S218 | K291+838 | K295+137 | S218 | 在建 | / | 80 | 一级 | 双六 | 33 | 有 | 3.30 |
| | K295+137 | K307+622 | 永义线 | 通车 | / | 80 | 一级 | 双六 | 28 | 无 | 12.49 |
| | K307+622 | K309+147 | 北三环 | 通车 | 城管 | 60 | 一级 | 双六 | 33 | 有 | 1.53 |
| | K309+147 | K311+975 | 九州西路 | 通车 | 城管 | 60 | 一级 | 双六 | 33 | 有 | 2.83 |
| | K311+975 | K314+937 | 名园北大道 | 通车 | 城管 | 60 | 一级 | 双六 | 33 | 有 | 2.96 |
| | K314+937 | K318+562 | 金都路 | 通车 | 城管 | 60 | 一级 | 双六 | 33 | 有 | 3.63 |
| | K318+562 | K323+401 | 石四线 | 通车 | / | 40 | 三级 | 双二 | 7 | 无 | 4.84 |
| | K323+401 | K324+186 | 洞合线 | 通车 | 国道重合 | 80 | 一级 | 双四 | 17 | 无 | 0.79 |
| K324+186 | K332+981 | 洞合线 | 通车 | 国道重合 | 80 | 一级 | 双四 | 17 | 无 | 8.80 | |

S316起于台州三门，终于衢州江山，全长455.361Km，共经过台州、金华、衢州。永康境内里程55.54公里，起点桩号K202+401，途径B层信息点有：

上行永康城区、武义，下行磐安。终点桩号为K257+937。道路基本情况如下表：

表4 道路基本情况一览表（S316 永康段）

| 路线编号 | 起点桩号 | 终点桩号 | 现状道路名称 | 通车状态 | 路段属性 | 设计速度 | 技术等级 | 车道数 | 路基宽度 | 侧分带 | 里程(km) |
|------|----------|----------|--------|------|------|------|------|-------|------|-----|--------|
| S316 | K202+401 | K216+108 | 永磐线 | 通车 | / | 80 | 二级 | 双二 | 10.5 | 无 | 13.71 |
| | K216+108 | K220+543 | 桥西线 | 通车 | / | 60 | 二级 | 双四 | 15 | 无 | 4.44 |
| | K220+543 | K229+247 | 东永线 | 通车 | 省道重合 | 60 | 一级 | 双四 | 16 | 无 | 8.70 |
| | K229+247 | K240+137 | 双舟线 | 通车 | / | 60 | 二级 | 双四/双二 | 25/9 | 无 | 10.89 |
| | K240+137 | K246+137 | 双舟线 | 在建 | / | 40 | 三级 | 双二 | 7 | 无 | 6.00 |
| | K246+137 | K257+937 | 双舟线 | 在建 | / | 40 | 四级 | 双二 | 6 | 无 | 11.80 |

S321起于台州椒江，终于金华武义，全长225.779Km，共经过台州、丽水、金华。永康境内里程55.4公里，起点桩号K170+235，途径B层信息点有：上行永康城区，下行仙居。终点桩号为K205+745。道路基本情况如下表：

表5 道路基本情况一览表（S321 永康段）

| 路线编号 | 起点桩号 | 终点桩号 | 现状道路名称 | 通车状态 | 路段属性 | 设计速度 | 技术等级 | 车道数 | 路基宽度 | 侧分带 | 里程(km) |
|------|----------|----------|--------|------|------|------|------|-----|------|-----|--------|
| S321 | K171+017 | K185+079 | 临石线 | 通车 | / | 60 | 二级 | 双二 | 9 | 无 | 14.06 |
| | K185+079 | K199+065 | 洞合线 | 通车 | 国道重合 | 80 | 一级 | 双四 | 17 | 无 | 13.99 |
| | K199+065 | K199+922 | 西塔路 | 通车 | / | 80 | 一级 | 双六 | 36 | 无 | 0.86 |
| | K199+922 | K206+921 | / | 待建 | / | / | / | / | / | / | 7.00 |

1.1.3 路线起终点、省界、市界、县区分界点

表6 路线起终点、省界、市界、县区界分界点一览表

| 路线编号 | 点位分类 | 点位名称 | 里程传递桩号 |
|------|-------|-----------------------------------|----------|
| S211 | 县区分界点 | 东阳-永康界（冀发集团南进口） | K259+691 |
| | 市界分界点 | 金华-丽水界（浙江石油西侧65m） | K308+127 |
| S218 | 市界分界点 | 义乌-永康界（枫坑隧道南口北侧1.7km） | K291+838 |
| | 市界分界点 | 金华-丽水界（中国涛涛集团开口） | K332+981 |
| S316 | 区区分界点 | 磐安-永康界（八盘岭隧道西口东侧555m） | K202+401 |
| | 区区分界点 | 永康-武义界（永康棋星工艺路口西侧340m） | K257+937 |
| S321 | 市界分界点 | 金华-丽水界（浙江石油（胡宅口西综合供能服务站）加油站西侧70m） | K171+017 |
| | 区区分界点 | 永康-武义界（永康市志伟农业开发有限公司斜下方100m） | K206+921 |

1.2 计划开工项目

| 省道编号 | 项目名称 | 里程 | 起点位置(GPS坐标) | 终点位置(GPS坐标) | 计划开工时间 | 计划完工时间 | 建设单位 |
|------|--------------------------|-------|----------------------------|----------------------------|---------|---------|---------------|
| S316 | 三门至江山公路永康青山口至永武界段 | 22.03 | g120.07200480, 29.00785418 | g119.89791334, 29.00632945 | 2023.12 | 2026.12 | 永康市交投道路建设有限公司 |
| S321 | 椒江至武义公路永康段工程（永康烈桥至武义交界段） | 6.5 | g120.00589907, 28.90302183 | g119.94269013, 28.88501026 | 2023.6 | 2026.12 | 永康市交投道路建设有限公司 |

1.3 与省道相关高速公路互通

| 省道编号 | 省道桩号 | 关联高速公路编号 | 高速公路名称 | 互通(收费站)名称 | 备注 |
|------|----------|----------|--------|-----------|----|
| S218 | K318+600 | S27 | 东永高速 | 永康收费站 | |
| S316 | K217+750 | S27 | 东永高速 | 西溪收费站 | |

高速公路相关标志，原则上不纳入本工程设计范围，由交通管理部门协调相关单位落实，同步开展调整。

1.4 现状省道编号取消路段一览表

取消省道编号路段相关标志，原则上不纳入本工程设计范围，由交通管理部门协调相关单位落实，同步开展调整。

1.5 城管路段

| 省道编号 | 现状道路名称 | 里程 | 起点桩号 | 终点桩号 | 起点名称 | 终点名称 |
|------|--------|------|----------|----------|---------------|---------------|
| S218 | 北三环 | 1.53 | K307+622 | K309+147 | 永义线与北三环交叉口 | 北三环与九州西路交叉口 |
| | 九州西路 | 2.83 | K309+147 | K311+975 | 北三环与九州西路交叉口 | 九州西路与名园北大道交叉口 |
| | 名园北大道 | 2.96 | K311+975 | K314+937 | 九州西路与名园北大道交叉口 | 名园北大道与金都路交叉口 |
| | 金都路 | 3.63 | K314+937 | K318+562 | 名园北大道与金都路交叉口 | 金都路与石四线交叉口 |

2 交通标志调整

2.1 调整方案

在建和待建普通省道按照《工作方案》及总体设计方案要求进行设计或设计变更，由项目建设单位负责实施，在建设中同步完成命名编号工作，并与主体工程同步验收后投入使用。

S211、S218、S316、S321按照结构利旧原则进行设计，其中东永线、临石线因标志使用年限超过10年，故需更换标志。与国道重合、城管路段标志及里程桩不调整，采用编号附着过渡方式。

各路段调整方案详见下表：

表7 路段调整方案一览表

| 路线编号 | 现状道路名称 | 通车状态 | 路段属性 | 设计速度 | 车道数 | 路基宽度 | 里程(km) | 标志调整 | 里程桩 | 调整后指路标志尺寸及字高 |
|------|--------|------|------|------|-----|------|--------|------|-----|---------------------------|
| S211 | 东永线 | 通车 | / | 80 | 双四 | 16 | 26.66 | 更换标志 | 调整 | 400*240(h50) |
| | 洞合线 | 通车 | 国道重合 | 80 | 双四 | 17 | 7.72 | 编号附着 | 不调整 | / |
| | 临石线 | 通车 | / | 60 | 双二 | 9 | 14.06 | 更换标志 | 调整 | 400*240(h40) |
| S218 | 永义线 | 通车 | / | 80 | 双六 | 28 | 3.30 | 结构利旧 | 调整 | 400*240(h50) |
| | 北三环 | 通车 | 城管 | 60 | 双六 | 33 | 12.49 | 编号附着 | 不调整 | / |
| | 九州西路 | 通车 | 城管 | 60 | 双六 | 33 | 1.53 | 编号附着 | 不调整 | / |
| | 名园北大道 | 通车 | 城管 | 60 | 双六 | 33 | 2.83 | 编号附着 | 不调整 | / |
| | 金都路 | 通车 | 城管 | 60 | 双六 | 33 | 2.96 | 编号附着 | 不调整 | / |
| | 石四线 | 通车 | / | 40 | 双二 | 7 | 3.63 | 结构利旧 | 调整 | 400*240(h40)/300*180(h30) |
| | 洞合线 | 通车 | 国道重合 | 80 | 双四 | 17 | 9.58 | 编号附着 | 不调整 | / |
| S316 | 永磐线 | 通车 | / | 80 | 双二 | 10.5 | 13.71 | 结构利旧 | 调整 | 400*240(h50) |
| | 桥西线 | 通车 | / | 60 | 双四 | 15 | 4.44 | 更换标志 | 调整 | 400*240(h40) |
| | 东永线 | 通车 | 省道重合 | 80 | 双四 | 16 | 8.70 | 更换标志 | 调整 | 400*240(h50) |
| | 双舟线 | 通车 | / | 40 | 双二 | 6 | 10.89 | 结构利旧 | 调整 | 400*240(h40) |
| S321 | 临石线 | 通车 | / | 60 | 双二 | 9 | 14.06 | 更换标志 | 调整 | 400*240(h40) |
| | 洞合线 | 通车 | 国道重合 | 80 | 双四 | 17 | 13.99 | 编号附着 | 不调整 | / |
| | 西塔路 | 通车 | / | 80 | 双六 | 36 | 0.86 | 结构利旧 | 调整 | 400*240(h50) |

2.2 指路体系

结合本项目实际情况：

S211 主线方向指示信息选取如下：预告、告知标志考虑区域内车辆的出行特点，； A 层信息上行方向选取“G330”， B 层信息上行方向选取“永康城区、缙云、仙居”， C 层选取“龙山、古山、芝英、舟山镇”为控制信息点并依次更替； B 层信息下行方向选取“永康城区、磐安、东阳”， C 层选取“石柱、芝英、横店”为控制信息点并依次更替。

S218 主线方向指示信息选取如下：预告、告知标志考虑区域内车辆的出行特点， B 层信息上行方向选取“永康城区、缙云”， C 层选取“石柱”为控制信息点并依次更替； A 层信息下行方向选取“义乌”为控制信息点并依次更替。

S316 主线方向指示信息选取如下：预告、告知标志考虑区域内车辆的出行特点， A 层信息上行方向选取“S27”， B 层信息上行方向选取“永康城区、武义”， C 层选取“西溪、龙山、古山、象珠、八字墙”为控制信息点并依次更替； B 层信息下行方向选取“磐安、东阳”， C 层选取“古山、西溪、新渥”为控制信息点并依次更替。

S321 主线方向指示信息选取如下：预告、告知标志考虑区域内车辆的出行特点， B 层信息上行方向选取“永康城区”， C 层选取“石柱”为控制信息点并依次更替； B 层信息下行方向选取“仙居”， C 层选取“舟山镇”为控制信息点并依次更替。

表8 指路信息一览表

| 路线编号 | 行车方向 | 起点名称 | 终点名称 | 起点桩号 | 终点桩号 | 直行方向信息 |
|------|------|------------|-------------|----------|----------|---------|
| S211 | 上行 | 冀发集团南进口 | 象尚线与东永线交叉口 | K259+691 | K266+090 | 龙山+永康城区 |
| | | 象尚线与东永线交叉口 | 方岩大道与东永线交叉口 | K266+090 | K273+900 | 古山+永康城区 |

| 路线编号 | 行车方向 | 起点名称 | 终点名称 | 起点桩号 | 终点桩号 | 直行方向信息 |
|------|------|---------------|--------------|----------|----------|-----------|
| | | 方岩大道与东永线交叉口 | 后城大街与东永线交叉口 | K273+900 | K276+520 | 芝英+永康城区 |
| | | 后城大街与东永线交叉口 | 东永线与名园北大道交叉口 | K276+520 | K283+030 | 永康城区+缙云 |
| | | 黄龙路与东永线交叉口 | 花园立交桥 | K283+030 | K285+800 | G330+永康城区 |
| | | 临石线与洞合线交叉口 | 双舟线与临石线交叉口 | K294+080 | K304+900 | 舟山镇+仙居 |
| | | 双舟线与临石线交叉口 | 浙江石油西侧65m | K304+900 | K308+127 | 仙居 |
| | 下行 | 浙江石油西侧65m | 临石线与洞合线交叉口 | K308+127 | K294+080 | 石柱+永康城区 |
| | | 花园立交桥 | 黄龙路与东永线交叉口 | K285+800 | K281+341 | 芝英+东阳 |
| | | 黄龙路与东永线交叉口 | 方岩大道与东永线交叉口 | K281+341 | K273+900 | 古山+东阳 |
| | | 方岩大道与东永线交叉口 | 东永线与龙山大道交叉口 | K273+900 | K265+120 | 磐安+东阳 |
| | | 东永线与龙山大道交叉口 | 冀发集团南进口 | K265+120 | K259+691 | 横店+东阳 |
| S218 | 上行 | 木渠村 | 永义线与北三环交叉口 | K295+137 | K307+620 | 永康城区 |
| | | 永义线与北三环交叉口 | 金都路与石四线交叉口 | K307+620 | K318+600 | 缙云方向 |
| | | 金都路与石四线交叉口 | 石四线与洞合线交叉口 | K318+600 | K323+400 | 石柱+缙云 |
| | 下行 | 石四线与洞合线交叉口 | 木渠村 | K323+400 | K295+137 | 义乌 |
| S316 | 上行 | 八盘岭隧道西口东侧555m | 永磐线与石四线交叉口 | K202+401 | K216+100 | 西溪+永康城区 |
| | | 永磐线与石四线交叉口 | 龙山大道西溪互通 | K216+100 | K217+750 | S27+永康城区 |
| | | 龙山大道西溪互通 | 象尚线与东永线交叉口 | K217+750 | K221+500 | 龙山+永康城区 |
| | | 象尚线与东永线交叉口 | 东永线与双舟线交叉口 | K221+500 | K229+249 | 古山+永康城区 |
| | | 东永线与双舟线交叉口 | 双舟线与迎宾大道交叉口 | K229+249 | K236+450 | 象珠+武义 |
| | | 双舟线与迎宾大道交叉口 | 双舟线与象尚线交叉口 | K236+450 | K240+137 | 八字墙+武义 |
| | 下行 | 双舟线与象尚线交叉口 | 东永线与双舟线交叉口 | K240+137 | K229+249 | 古山+磐安 |

| 路线编号 | 行车方向 | 起点名称 | 终点名称 | 起点桩号 | 终点桩号 | 直行方向信息 |
|------|------|---------------------------|----------------------|----------|----------|---------|
| | | 东永线与双舟线交叉口 | 东永线和龙山大道交叉口 | K229+249 | K220+530 | 磐安+东阳 |
| | | 东永线和龙山大道交叉口 | 永磐线与石四线交叉口 | K220+530 | K216+100 | 西溪+磐安 |
| | | 永磐线与石四线交叉口 | 八盘岭隧道西口东侧555m | K216+100 | K202+401 | 新渥+磐安 |
| S321 | 上行 | 浙江石油(胡宅口西综合供能服务站)加油站西侧70m | 临石线和洞合线交叉口 | K171+017 | K185+079 | 石柱+永康城区 |
| | 下行 | 临石线和洞合线交叉口 | 双舟线与临石线交叉口 | K185+079 | K174+250 | 舟山镇+仙居 |
| | | 双舟线与临石线交叉口 | 永康市志伟农业开发有限公司斜下方100m | K174+250 | K171+017 | 仙居 |

2.3 特殊设计

旅游区标志本次不做统一调整，仅对遮挡或影响指路标志视认的旅游标志进行调整。

非独立使用的旅游景区图案或名称不设置边框。

3 其他设施

永康市设置波形梁高强度钢护栏、附着式轮廓标、立面标记、智慧里程定位系统、作业区智能监控预警系统，具体设置要求和原则详见第一册“其他设施”。本次波形梁高强度钢护栏、附着式轮廓标、立面标记工程量为暂列，具体根据实际计量。考虑财政困难等因素，根据县区要求，本次标线工程未纳入本工程范围，在其他养护工程或专项工程进行设置或改造提升。

工程数量汇总表

第二分册: S211、S218、S316、S321永康段, 实施里程121.66km

| 序号 | 项目名称 | 单位 | 数量 | 备注 | 序号 | 项目名称 | 单位 | 数量 | 备注 | 序号 | 项目名称 | 单位 | 数量 | 备注 |
|----|-------------------|----|----|----|----|----------------------|----|----|----|-----|-------------------|----|----|----|
| 1 | 1主线 | | | | 36 | 附着: 1200*600**4 | 处 | 1 | | 71 | 附着: 1000*3000 | 处 | 1 | |
| 2 | 1-11更换板面 | | | | 37 | 附着: 1000*1000 | 处 | 1 | | 72 | 附着: 1250*2750 | 处 | 8 | |
| 3 | 1-11-1单柱式 | | | | 38 | 附着: 1200*1800 | 处 | 8 | | 73 | 附着: 800*2500 | 处 | 2 | |
| 4 | 单柱: 1000*1250 | 处 | 1 | | 39 | 附着: 2000*2400 | 处 | 1 | | 74 | 1-22新增标志 | | | |
| 5 | 单柱: 1000*500**2 | 处 | 3 | | 40 | 1-12更换标志 | | | | 75 | 1-22-1单柱式 | | | |
| 6 | 单柱: 1200*1200 | 处 | 3 | | 41 | 1-12-1单柱式 | | | | 76 | 单柱: 1000*500**2 | 处 | 13 | |
| 7 | 单柱: Δ 900 | 处 | 5 | | 42 | 单柱: 1200*1200 | 处 | 7 | | 77 | 单柱: 1200*1200 | 处 | 10 | |
| 8 | 单柱: 1200*1500 | 处 | 1 | | 43 | 单柱: 1200*600**4 | 处 | 1 | | 78 | 单柱: 1000*500**3 | 处 | 1 | |
| 9 | 单柱: 600*1200 | 处 | 2 | | 44 | 单柱: 2000*2400 | 处 | 1 | | 79 | 单柱: 1200*600**2 | 处 | 1 | |
| 10 | 单柱: 1000*1000 | 处 | 4 | | 45 | 单柱: 600*800 | 处 | 1 | | 80 | 单柱: 1000*500**5 | 处 | 1 | |
| 11 | 单柱: 1200*600**3 | 处 | 2 | | 46 | 单柱: 1400*700**4 | 处 | 4 | | 81 | 单柱: 1000*500**4 | 处 | 3 | |
| 12 | 单柱: 1600*800 | 处 | 1 | | 47 | 单柱: 1400*700**3 | 处 | 1 | | 82 | 单柱: 1000*1000 | 处 | 11 | |
| 13 | 单柱: 600*800 | 处 | 15 | | 48 | 1-12-3单悬式 | | | | 83 | 单柱: 1200*600**4 | 处 | 3 | |
| 14 | 单柱: 400*600**2 | 处 | 6 | | 49 | 单悬: 4000*2400 | 处 | 62 | | 84 | 单柱: 1500*3000 | 处 | 4 | |
| 15 | 单柱: 1400*700**2 | 处 | 2 | | 50 | 单悬: 4000*2400 (加长横梁) | 处 | 6 | | 85 | 单柱: 1200*600**3 | 处 | 2 | |
| 16 | 单柱: 1400*700**3 | 处 | 1 | | 51 | 单悬: 3750*3000 | 处 | 1 | | 86 | 单柱: 1200*600**5 | 处 | 1 | |
| 17 | 单柱: Δ 1100 | 处 | 2 | | 52 | 单悬: 3000*1800 | 处 | 3 | | 87 | 单柱: Δ 1300 | 处 | 1 | |
| 18 | 单柱: 600*800**2 | 处 | 20 | | 53 | 1-21新增板面 | | | | 88 | 单柱: 600*800 | 处 | 5 | |
| 19 | 单柱: 1600*2400 | 处 | 1 | | 54 | 1-21-1单柱式 | | | | 89 | 单柱: 400*600**2 | 处 | 1 | |
| 20 | 1-11-2双柱式 | | | | 55 | 单柱: 1000*500**2 | 处 | 1 | | 90 | 单柱: 1400*700**2 | 处 | 1 | |
| 21 | 双柱: 1200*600 | 处 | 8 | | 56 | 单柱: 1000*500**3 | 处 | 1 | | 91 | 单柱: 1400*700**4 | 处 | 14 | |
| 22 | 双柱: 3000*2400 | 处 | 1 | | 57 | 单柱: 1400*700**3 | 处 | 1 | | 92 | 单柱: 1400*700**5 | 处 | 9 | |
| 23 | 双柱: 1500*600 | 处 | 1 | | 58 | 单柱: 1000*3000 | 处 | 1 | | 93 | 单柱: 1400*700**3 | 处 | 1 | |
| 24 | 双柱: 2000*800 | 处 | 1 | | 59 | 1-21-6附着式 | | | | 94 | 单柱: 600*800**2 | 处 | 1 | |
| 25 | 1-11-3单悬式 | | | | 60 | 附着: 1000*500**2 | 处 | 9 | | 95 | 单柱: 1000*3000 | 处 | 1 | |
| 26 | 单悬: Δ 900 | 处 | 1 | | 61 | 附着: 1200*600**3 | 处 | 16 | | 96 | 1-22-3单悬式 | | | |
| 27 | 单悬: 4000*2400 | 处 | 19 | | 62 | 附着: 1000*500**3 | 处 | 30 | | 97 | 单悬: 4000*2400 | 处 | 24 | |
| 28 | 单悬: Δ 1300 | 处 | 2 | | 63 | 附着: 1500*3000 | 处 | 18 | | 98 | 单悬: 3000*2000 | 处 | 1 | |
| 29 | 单悬: 3000*1800 | 处 | 14 | | 64 | 附着: 1400*700**3 | 处 | 12 | | 99 | 单悬: 3750*3000 | 处 | 1 | |
| 30 | 单悬: 2000*2400 | 处 | 1 | | 65 | 附着: 1200*600**4 | 处 | 13 | | 100 | 单悬: 3000*1800 | 处 | 5 | |
| 31 | 1-11-6附着式 | | | | 66 | 附着: 1200*1200 | 处 | 2 | | 101 | 1-22-6附着式 | | | |
| 32 | 附着: 600*1200 | 处 | 5 | | 67 | 附着: 1000*500**5 | 处 | 2 | | 102 | 附着: 1800*1800 | 处 | 1 | |
| 33 | 附着: 1200*1500 | 处 | 7 | | 68 | 附着: 1000*500**6 | 处 | 7 | | 103 | 1-31拆除板面 | | | |
| 34 | 附着: 1400*700**3 | 处 | 1 | | 69 | 附着: 1400*700**2 | 处 | 6 | | 104 | 1-31-1单柱式 | | | |
| 35 | 附着: Δ 1300 | 处 | 1 | | 70 | 附着: 1200*3500 | 处 | 1 | | 105 | 单柱: / | 处 | 1 | |

注: 表中连续两个*号后面的数字表示同一处结构上同一尺寸的板面数量。

编制: 张哲钊 复核: 张燕飞 图号: S2-1

工程数量汇总表

第二分册: S211、S218、S316、S321永康段, 实施里程121.66km

| 序号 | 项目名称 | 单位 | 数量 | 备注 | 序号 | 项目名称 | 单位 | 数量 | 备注 | 序号 | 项目名称 | 单位 | 数量 | 备注 |
|-----|-----------------|----|----|----|-----|-----------------|----------------|--------|----|-----|------|----|----|----|
| 106 | 1-31-3单悬式 | | | | 141 | 2-22新增标志 | | | | 176 | | | | |
| 107 | 单悬: / | 处 | 3 | | 142 | 2-22-1单柱式 | | | | 177 | | | | |
| 108 | 1-31-6附着式 | | | | 143 | 单柱: 1000*500**2 | 处 | 3 | | 178 | | | | |
| 109 | 附着: / | 处 | 7 | | 144 | 单柱: 1000*500**3 | 处 | 1 | | 179 | | | | |
| 110 | 1-32拆除标志 | | | | 145 | 单柱: 1200*600**2 | 处 | 1 | | 180 | | | | |
| 111 | 1-32-1单柱式 | | | | 146 | 单柱: 1200*600**3 | 处 | 2 | | 181 | | | | |
| 112 | 单柱: / | 处 | 4 | | 147 | 单柱: 1400*700**4 | 处 | 1 | | 182 | | | | |
| 113 | 1-32-2双柱式 | | | | 148 | 单柱: 1400*700**3 | 处 | 1 | | 183 | | | | |
| 114 | 双柱: / | 处 | 1 | | 149 | 2-22-3单悬式 | | | | 184 | | | | |
| 115 | 1-32-3单悬式 | | | | 150 | 单悬: 4000*2400 | 处 | 1 | | 185 | | | | |
| 116 | 单悬: / | 处 | 16 | | 151 | 单悬: 3000*1800 | 处 | 2 | | 186 | | | | |
| 117 | 1-55标志移位 | | | | 152 | 其他 | | | | 187 | | | | |
| 118 | 1-55-3单悬式 | | | | 153 | 波形梁高强度护栏(A级) | m | 385 | | 188 | | | | |
| 119 | 单悬: △1300 | 处 | 2 | | 154 | 波形梁高强度护栏(SB级) | m | 770 | | 189 | | | | |
| 120 | 2被交 | | | | 155 | 立面标记(IV类) | m ² | 138 | | 190 | | | | |
| 121 | 2-11更换板面 | | | | 156 | 基础法兰盘包覆防腐(I类) | 处 | 95 | | 191 | | | | |
| 122 | 2-11-1单柱式 | | | | 157 | 基础法兰盘包覆防腐(II类) | 处 | 66 | | 192 | | | | |
| 123 | 单柱: 600*1200 | 处 | 1 | | 158 | 里程碑(玻璃钢) | 处 | 121 | | 193 | | | | |
| 124 | 2-11-3单悬式 | | | | 159 | 百米桩(玻璃钢) | 处 | 1037 | | 194 | | | | |
| 125 | 单悬: 4000*2400 | 处 | 5 | | 160 | 里程碑(附着式) | 处 | 17 | | 195 | | | | |
| 126 | 单悬: 5000*3000 | 处 | 1 | | 161 | 里程碑(单柱式) | 处 | 17 | | 196 | | | | |
| 127 | 单悬: 3000*1800 | 处 | 9 | | 162 | 百米牌 | 处 | 17 | | 197 | | | | |
| 128 | 2-12更换标志 | | | | 163 | 里程碑/牌拆除 | 处 | 134 | | 198 | | | | |
| 129 | 2-12-3单悬式 | | | | 164 | 百米桩/牌拆除 | 处 | 1141 | | 199 | | | | |
| 130 | 单悬: 3000*1800 | 处 | 3 | | 165 | 附着式轮廓标 | 个 | 192 | | 200 | | | | |
| 131 | 2-21新增板面 | | | | 166 | 标志信息采集建档 | km | 121.66 | | 201 | | | | |
| 132 | 2-21-1单柱式 | | | | 167 | 智慧里程定位系统 | 处 | 121 | | 202 | | | | |
| 133 | 单柱: 1000*500**2 | 处 | 1 | | 168 | 作业区智能监控预警系统 | 套 | 4 | | 203 | | | | |
| 134 | 2-21-6附着式 | | | | 169 | | | | | 204 | | | | |
| 135 | 附着: 1000*500**2 | 处 | 16 | | 170 | | | | | 205 | | | | |
| 136 | 附着: 1000*500**3 | 处 | 11 | | 171 | | | | | 206 | | | | |
| 137 | 附着: 1400*700**3 | 处 | 4 | | 172 | | | | | 207 | | | | |
| 138 | 附着: 1200*600**4 | 处 | 6 | | 173 | | | | | 208 | | | | |
| 139 | 附着: 1000*500**5 | 处 | 2 | | 174 | | | | | 209 | | | | |
| 140 | 附着: 1400*700**2 | 处 | 2 | | 175 | | | | | 210 | | | | |

注: 表中连续两个*号后面的数字表示同一处结构上同一尺寸的板面数量。

编制: 张哲钊 复核: 张燕飞 图号: S2-1

工程数量汇总表

第二分册: S211永康段 (K259+690~K308+130), 实施里程48.44km

| 序号 | 项目名称 | 单位 | 数量 | 备注 | 序号 | 项目名称 | 单位 | 数量 | 备注 | 序号 | 项目名称 | 单位 | 数量 | 备注 |
|----|---------------------|----|----|----|----|-----------------|----|----|----|-----|-----------------|----------------|-----|----|
| 1 | 1主线 | | | | 36 | 附着: 1000*500**3 | 处 | 14 | | 71 | 单悬: / | 处 | 12 | |
| 2 | 1-11更换板面 | | | | 37 | 附着: 1500*3000 | 处 | 13 | | 72 | 1-55标志移位 | | | |
| 3 | 1-11-1单柱式 | | | | 38 | 附着: 1200*600**4 | 处 | 13 | | 73 | 1-55-3单悬式 | | | |
| 4 | 单柱: 1200*1200 | 处 | 1 | | 39 | 附着: 1200*1200 | 处 | 2 | | 74 | 单悬: Δ1300 | 处 | 2 | |
| 5 | 单柱: Δ900 | 处 | 3 | | 40 | 附着: 1000*500**5 | 处 | 2 | | 75 | 2被交 | | | |
| 6 | 单柱: 1200*1500 | 处 | 1 | | 41 | 附着: 1000*500**6 | 处 | 6 | | 76 | 2-11更换板面 | | | |
| 7 | 单柱: 1000*1000 | 处 | 4 | | 42 | 1-22新增标志 | | | | 77 | 2-11-3单悬式 | | | |
| 8 | 单柱: 1200*600**3 | 处 | 2 | | 43 | 1-22-1单柱式 | | | | 78 | 单悬: 4000*2400 | 处 | 4 | |
| 9 | 单柱: 600*800 | 处 | 11 | | 44 | 单柱: 1200*1200 | 处 | 8 | | 79 | 单悬: 3000*1800 | 处 | 7 | |
| 10 | 单柱: 400*600**2 | 处 | 6 | | 45 | 单柱: 1000*500**5 | 处 | 1 | | 80 | 2-12更换标志 | | | |
| 11 | 单柱: 1600*800 | 处 | 1 | | 46 | 单柱: 1000*500**4 | 处 | 2 | | 81 | 2-12-3单悬式 | | | |
| 12 | 1-11-2双柱式 | | | | 47 | 单柱: 1000*1000 | 处 | 6 | | 82 | 单悬: 3000*1800 | 处 | 3 | |
| 13 | 双柱: 3000*2400 | 处 | 1 | | 48 | 单柱: 1200*600**4 | 处 | 2 | | 83 | 2-21新增板面 | | | |
| 14 | 1-11-3单悬式 | | | | 49 | 单柱: 1500*3000 | 处 | 4 | | 84 | 2-21-1单柱式 | | | |
| 15 | 单悬: Δ900 | 处 | 1 | | 50 | 单柱: 1200*600**3 | 处 | 2 | | 85 | 单柱: 1000*500**2 | 处 | 1 | |
| 16 | 单悬: Δ1300 | 处 | 2 | | 51 | 单柱: 1200*600**5 | 处 | 1 | | 86 | 2-21-6附着式 | | | |
| 17 | 1-11-6附着式 | | | | 52 | 单柱: Δ1300 | 处 | 1 | | 87 | 附着: 1000*500**3 | 处 | 4 | |
| 18 | 附着: 600*1200 | 处 | 1 | | 53 | 单柱: 600*800 | 处 | 2 | | 88 | 附着: 1400*700**3 | 处 | 1 | |
| 19 | 附着: 1200*1500 | 处 | 6 | | 54 | 单柱: 400*600**2 | 处 | 1 | | 89 | 附着: 1200*600**4 | 处 | 6 | |
| 20 | 附着: 1000*1000 | 处 | 1 | | 55 | 1-22-3单悬式 | | | | 90 | 附着: 1000*500**5 | 处 | 2 | |
| 21 | 附着: Δ1300 | 处 | 1 | | 56 | 单悬: 4000*2400 | 处 | 19 | | 91 | 2-22新增标志 | | | |
| 22 | 附着: 1200*600**4 | 处 | 1 | | 57 | 单悬: 3000*2000 | 处 | 1 | | 92 | 2-22-1单柱式 | | | |
| 23 | 1-12更换标志 | | | | 58 | 1-31拆除板面 | | | | 93 | 单柱: 1000*500**2 | 处 | 3 | |
| 24 | 1-12-1单柱式 | | | | 59 | 1-31-1单柱式 | | | | 94 | 单柱: 1000*500**3 | 处 | 1 | |
| 25 | 单柱: 1200*1200 | 处 | 7 | | 60 | 单柱: / | 处 | 1 | | 95 | 单柱: 1200*600**2 | 处 | 1 | |
| 26 | 单柱: 1200*600**4 | 处 | 1 | | 61 | 1-31-3单悬式 | | | | 96 | 单柱: 1200*600**3 | 处 | 2 | |
| 27 | 单柱: 2000*2400 | 处 | 1 | | 62 | 单悬: / | 处 | 1 | | 97 | 2-22-3单悬式 | | | |
| 28 | 单柱: 600*800 | 处 | 1 | | 63 | 1-31-6附着式 | | | | 98 | 单悬: 4000*2400 | 处 | 1 | |
| 29 | 1-12-3单悬式 | | | | 64 | 附着: / | 处 | 3 | | 99 | 其他 | | | |
| 30 | 单悬: 4000*2400 | 处 | 39 | | 65 | 1-32拆除标志 | | | | 100 | 波形梁高强度护栏(A级) | m | 385 | |
| 31 | 单悬: 4000*2400(加长横梁) | 处 | 2 | | 66 | 1-32-1单柱式 | | | | 101 | 基础法兰盘包覆防腐(I类) | 处 | 62 | |
| 32 | 单悬: 3750*3000 | 处 | 1 | | 67 | 单柱: / | 处 | 2 | | 102 | 基础法兰盘包覆防腐(II类) | 处 | 18 | |
| 33 | 1-21新增板面 | | | | 68 | 1-32-2双柱式 | | | | 103 | 立面标记(IV类) | m ² | 110 | |
| 34 | 1-21-6附着式 | | | | 69 | 双柱: / | 处 | 1 | | 104 | 里程碑(玻璃钢) | 处 | 57 | |
| 35 | 附着: 1200*600**3 | 处 | 16 | | 70 | 1-32-3单悬式 | | | | 105 | 百米桩(玻璃钢) | 处 | 490 | |

注: 表中连续两个*号后面的数字表示同一处结构上同一尺寸的板面数量。

编制: 张哲钊 复核: 张燕飞 图号: S2-1-S211

工程数量汇总表

第二分册: S211永康段 (K259+690~K308+130), 实施里程48.44km

| 序号 | 项目名称 | 单位 | 数量 | 备注 | 序号 | 项目名称 | 单位 | 数量 | 备注 | 序号 | 项目名称 | 单位 | 数量 | 备注 |
|-----|-------------|----|-------|----|-----|------|----|----|----|-----|------|----|----|----|
| 106 | 里程碑(附着式) | 处 | 5 | | 141 | | | | | 176 | | | | |
| 107 | 里程碑(单柱式) | 处 | 5 | | 142 | | | | | 177 | | | | |
| 108 | 百米牌 | 处 | 5 | | 143 | | | | | 178 | | | | |
| 109 | 里程碑/牌拆除 | 处 | 63 | | 144 | | | | | 179 | | | | |
| 110 | 百米桩/牌拆除 | 处 | 539 | | 145 | | | | | 180 | | | | |
| 111 | 附着式轮廓标 | 个 | 192 | | 146 | | | | | 181 | | | | |
| 112 | 标志信息采集建档 | km | 48.44 | | 147 | | | | | 182 | | | | |
| 113 | 智慧里程定位系统 | 处 | 57 | | 148 | | | | | 183 | | | | |
| 114 | 作业区智能监控预警系统 | 套 | 1 | | 149 | | | | | 184 | | | | |
| 115 | | | | | 150 | | | | | 185 | | | | |
| 116 | | | | | 151 | | | | | 186 | | | | |
| 117 | | | | | 152 | | | | | 187 | | | | |
| 118 | | | | | 153 | | | | | 188 | | | | |
| 119 | | | | | 154 | | | | | 189 | | | | |
| 120 | | | | | 155 | | | | | 190 | | | | |
| 121 | | | | | 156 | | | | | 191 | | | | |
| 122 | | | | | 157 | | | | | 192 | | | | |
| 123 | | | | | 158 | | | | | 193 | | | | |
| 124 | | | | | 159 | | | | | 194 | | | | |
| 125 | | | | | 160 | | | | | 195 | | | | |
| 126 | | | | | 161 | | | | | 196 | | | | |
| 127 | | | | | 162 | | | | | 197 | | | | |
| 128 | | | | | 163 | | | | | 198 | | | | |
| 129 | | | | | 164 | | | | | 199 | | | | |
| 130 | | | | | 165 | | | | | 200 | | | | |
| 131 | | | | | 166 | | | | | 201 | | | | |
| 132 | | | | | 167 | | | | | 202 | | | | |
| 133 | | | | | 168 | | | | | 203 | | | | |
| 134 | | | | | 169 | | | | | 204 | | | | |
| 135 | | | | | 170 | | | | | 205 | | | | |
| 136 | | | | | 171 | | | | | 206 | | | | |
| 137 | | | | | 172 | | | | | 207 | | | | |
| 138 | | | | | 173 | | | | | 208 | | | | |
| 139 | | | | | 174 | | | | | 209 | | | | |
| 140 | | | | | 175 | | | | | 210 | | | | |

注: 表中连续两个*号后面的数字表示同一处结构上同一尺寸的板面数量。

编制: 张哲钊 复核: 张燕飞 图号: S2-1-S211

工程数量汇总表

第二分册: S218永康段 (K291+840~K332+980), 实施里程37.06km

| 序号 | 项目名称 | 单位 | 数量 | 备注 | 序号 | 项目名称 | 单位 | 数量 | 备注 | 序号 | 项目名称 | 单位 | 数量 | 备注 |
|----|----------------------|----|----|----|----|-----------------|----|-------|----|-----|------|----|----|----|
| 1 | 1主线 | | | | 36 | 1-31-3单悬式 | | | | 71 | | | | |
| 2 | 1-11更换板面 | | | | 37 | 单悬: / | 处 | 2 | | 72 | | | | |
| 3 | 1-11-1单柱式 | | | | 38 | 2被交 | | | | 73 | | | | |
| 4 | 单柱: 1200*1200 | 处 | 2 | | 39 | 2-11更换板面 | | | | 74 | | | | |
| 5 | 单柱: 1400*700**2 | 处 | 1 | | 40 | 2-11-1单柱式 | | | | 75 | | | | |
| 6 | 1-11-3单悬式 | | | | 41 | 单柱: 600*1200 | 处 | 1 | | 76 | | | | |
| 7 | 单悬: 4000*2400 | 处 | 5 | | 42 | 2-11-3单悬式 | | | | 77 | | | | |
| 8 | 单悬: 2000*2400 | 处 | 1 | | 43 | 单悬: 5000*3000 | 处 | 1 | | 78 | | | | |
| 9 | 1-11-6附着式 | | | | 44 | 2-21新增板面 | | | | 79 | | | | |
| 10 | 附着: 600*1200 | 处 | 4 | | 45 | 2-21-6附着式 | | | | 80 | | | | |
| 11 | 附着: 1200*1500 | 处 | 1 | | 46 | 附着: 1000*500**2 | 处 | 15 | | 81 | | | | |
| 12 | 附着: 1200*1800 | 处 | 6 | | 47 | 附着: 1000*500**3 | 处 | 5 | | 82 | | | | |
| 13 | 1-12更换标志 | | | | 48 | 附着: 1400*700**2 | 处 | 2 | | 83 | | | | |
| 14 | 1-12-1单柱式 | | | | 49 | 其他 | | | | 84 | | | | |
| 15 | 单柱: 1400*700**4 | 处 | 4 | | 50 | 波形梁高强度护栏 (SB级) | m | 770 | | 85 | | | | |
| 16 | 1-12-3单悬式 | | | | 51 | 立面标记 (IV类) | m2 | 28 | | 86 | | | | |
| 17 | 单悬: 4000*2400 | 处 | 14 | | 52 | 基础法兰盘包覆防腐 (I类) | 处 | 16 | | 87 | | | | |
| 18 | 单悬: 4000*2400 (加长横梁) | 处 | 2 | | 53 | 基础法兰盘包覆防腐 (II类) | 处 | 7 | | 88 | | | | |
| 19 | 1-21新增板面 | | | | 54 | 里程碑 (玻璃钢) | 处 | 32 | | 89 | | | | |
| 20 | 1-21-1单柱式 | | | | 55 | 百米桩 (玻璃钢) | 处 | 270 | | 90 | | | | |
| 21 | 单柱: 1000*500**2 | 处 | 1 | | 56 | 里程碑 (附着式) | 处 | 5 | | 91 | | | | |
| 22 | 单柱: 1000*500**3 | 处 | 1 | | 57 | 里程碑 (单柱式) | 处 | 5 | | 92 | | | | |
| 23 | 单柱: 1400*700**3 | 处 | 1 | | 58 | 百米牌 | 处 | 5 | | 93 | | | | |
| 24 | 1-21-6附着式 | | | | 59 | 里程碑/牌拆除 | 处 | 35 | | 94 | | | | |
| 25 | 附着: 1000*500**2 | 处 | 9 | | 60 | 百米桩/牌拆除 | 处 | 297 | | 95 | | | | |
| 26 | 附着: 1000*500**3 | 处 | 16 | | 61 | 附着式轮廓标 | 个 | 385 | | 96 | | | | |
| 27 | 附着: 1000*500**6 | 处 | 1 | | 62 | 标志信息采集建档 | km | 37.06 | | 97 | | | | |
| 28 | 附着: 1400*700**2 | 处 | 6 | | 63 | 智慧里程定位系统 | 处 | 32 | | 98 | | | | |
| 29 | 1-22新增标志 | | | | 64 | 作业区智能监控预警系统 | 套 | 1 | | 99 | | | | |
| 30 | 1-22-1单柱式 | | | | 65 | | | | | 100 | | | | |
| 31 | 单柱: 1000*500**2 | 处 | 11 | | 66 | | | | | 101 | | | | |
| 32 | 单柱: 1000*500**3 | 处 | 1 | | 67 | | | | | 102 | | | | |
| 33 | 单柱: 1400*700**4 | 处 | 1 | | 68 | | | | | 103 | | | | |
| 34 | 单柱: 1400*700**5 | 处 | 9 | | 69 | | | | | 104 | | | | |
| 35 | 1-31拆除板面 | | | | 70 | | | | | 105 | | | | |

注: 表中连续两个*号后面的数字表示同一处结构上同一尺寸的板面数量。

编制: 张哲钊 复核: 张燕飞 图号: S2-1-S218

工程数量汇总表

第二分册: S316永康段 (K202+400~K257+940), 实施里程29.03km

| 序号 | 项目名称 | 单位 | 数量 | 备注 | 序号 | 项目名称 | 单位 | 数量 | 备注 | 序号 | 项目名称 | 单位 | 数量 | 备注 |
|----|---------------------|----|----|----|----|-----------------|----|----|----|-----|-------------|----|-------|----|
| 1 | 1主线 | | | | 36 | 1-22-1单柱式 | | | | 71 | 百米桩(玻璃钢) | 处 | 261 | |
| 2 | 1-11更换板面 | | | | 37 | 单柱: 1000*500**2 | 处 | 2 | | 72 | 里程碑(附着式) | 处 | 5 | |
| 3 | 1-11-1单柱式 | | | | 38 | 单柱: 1200*1200 | 处 | 2 | | 73 | 里程碑(单柱式) | 处 | 5 | |
| 4 | 单柱: 1000*1250 | 处 | 1 | | 39 | 单柱: 1200*600**2 | 处 | 1 | | 74 | 百米牌 | 处 | 5 | |
| 5 | 单柱: 1000*500**2 | 处 | 3 | | 40 | 单柱: 1000*500**4 | 处 | 1 | | 75 | 里程碑/牌拆除 | 处 | 33 | |
| 6 | 单柱: △900 | 处 | 2 | | 41 | 单柱: 600*800**2 | 处 | 1 | | 76 | 百米桩/牌拆除 | 处 | 287 | |
| 7 | 单柱: 1400*700**2 | 处 | 1 | | 42 | 单柱: 1400*700**3 | 处 | 1 | | 77 | 标志信息采集建档 | km | 29.03 | |
| 8 | 单柱: △1100 | 处 | 2 | | 43 | 单柱: 1000*1000 | 处 | 3 | | 78 | 智慧里程定位系统 | 处 | 30 | |
| 9 | 单柱: 600*800**2 | 处 | 20 | | 44 | 单柱: 1200*600**4 | 处 | 1 | | 79 | 作业区智能监控预警系统 | 套 | 1 | |
| 10 | 单柱: 1600*2400 | 处 | 1 | | 45 | 单柱: 1000*3000 | 处 | 1 | | 80 | | | | |
| 11 | 1-11-2双柱式 | | | | 46 | 1-22-3单悬式 | | | | 81 | | | | |
| 12 | 双柱: 1200*600 | 处 | 8 | | 47 | 单悬: 4000*2400 | 处 | 5 | | 82 | | | | |
| 13 | 双柱: 1500*600 | 处 | 1 | | 48 | 单悬: 3000*1800 | 处 | 5 | | 83 | | | | |
| 14 | 1-11-3单悬式 | | | | 49 | 单悬: 3750*3000 | 处 | 1 | | 84 | | | | |
| 15 | 单悬: 4000*2400 | 处 | 11 | | 50 | 1-22-6附着式 | | | | 85 | | | | |
| 16 | 单悬: 3000*1800 | 处 | 13 | | 51 | 附着: 1800*1800 | 处 | 1 | | 86 | | | | |
| 17 | 1-11-6附着式 | | | | 52 | 1-31拆除板面 | | | | 87 | | | | |
| 18 | 附着: 2000*2400 | 处 | 1 | | 53 | 1-31-6附着式 | | | | 88 | | | | |
| 19 | 1-12更换标志 | | | | 54 | 附着: / | 处 | 4 | | 89 | | | | |
| 20 | 1-12-1单柱式 | | | | 55 | 1-32拆除标志 | | | | 90 | | | | |
| 21 | 单柱: 1400*700**3 | 处 | 1 | | 56 | 1-32-1单柱式 | | | | 91 | | | | |
| 22 | 1-12-3单悬式 | | | | 57 | 单柱: / | 处 | 2 | | 92 | | | | |
| 23 | 单悬: 4000*2400 | 处 | 9 | | 58 | 1-32-3单悬式 | | | | 93 | | | | |
| 24 | 单悬: 4000*2400(加长横梁) | 处 | 1 | | 59 | 单悬: / | 处 | 4 | | 94 | | | | |
| 25 | 单悬: 3000*1800 | 处 | 3 | | 60 | 2被交 | | | | 95 | | | | |
| 26 | 1-21新增板面 | | | | 61 | 2-11更换板面 | | | | 96 | | | | |
| 27 | 1-21-1单柱式 | | | | 62 | 2-11-3单悬式 | | | | 97 | | | | |
| 28 | 单柱: 1000*3000 | 处 | 1 | | 63 | 单悬: 4000*2400 | 处 | 1 | | 98 | | | | |
| 29 | 1-21-6附着式 | | | | 64 | 2-22新增标志 | | | | 99 | | | | |
| 30 | 附着: 1500*3000 | 处 | 5 | | 65 | 2-22-3单悬式 | | | | 100 | | | | |
| 31 | 附着: 1200*3500 | 处 | 1 | | 66 | 单悬: 3000*1800 | 处 | 2 | | 101 | | | | |
| 32 | 附着: 1000*3000 | 处 | 1 | | 67 | 其他 | | | | 102 | | | | |
| 33 | 附着: 1250*2750 | 处 | 8 | | 68 | 基础法兰盘包覆防腐(I类) | 处 | 16 | | 103 | | | | |
| 34 | 附着: 800*2500 | 处 | 2 | | 69 | 基础法兰盘包覆防腐(II类) | 处 | 35 | | 104 | | | | |
| 35 | 1-22新增标志 | | | | 70 | 里程碑(玻璃钢) | 处 | 30 | | 105 | | | | |

注: 表中连续两个*号后面的数字表示同一处结构上同一尺寸的板面数量。

编制: 张哲钊 复核: 张燕飞 图号: S2-1-S316

工程数量汇总表

第二分册: S321永康段 (K171+020~K206+920), 实施里程7.13km

| 序号 | 项目名称 | 单位 | 数量 | 备注 | 序号 | 项目名称 | 单位 | 数量 | 备注 | 序号 | 项目名称 | 单位 | 数量 | 备注 |
|----|----------------------|----|----|----|----|-----------------|----|------|----|-----|------|----|----|----|
| 1 | 1主线 | | | | 36 | 2-22新增标志 | | | | 71 | | | | |
| 2 | 1-11更换板面 | | | | 37 | 2-22-1单柱式 | | | | 72 | | | | |
| 3 | 1-11-1单柱式 | | | | 38 | 单柱: 1400*700**4 | 处 | 1 | | 73 | | | | |
| 4 | 单柱: 600*1200 | 处 | 2 | | 39 | 单柱: 1400*700**3 | 处 | 1 | | 74 | | | | |
| 5 | 单柱: 600*800 | 处 | 4 | | 40 | 其他 | | | | 75 | | | | |
| 6 | 单柱: 1400*700**3 | 处 | 1 | | 41 | 基础法兰盘包覆防腐 (I类) | 处 | 1 | | 76 | | | | |
| 7 | 1-11-2双柱式 | | | | 42 | 基础法兰盘包覆防腐 (II类) | 处 | 6 | | 77 | | | | |
| 8 | 双柱: 2000*800 | 处 | 1 | | 43 | 里程碑 (玻璃钢) | 处 | 2 | | 78 | | | | |
| 9 | 1-11-3单悬式 | | | | 44 | 百米桩 (玻璃钢) | 处 | 16 | | 79 | | | | |
| 10 | 单悬: 4000*2400 | 处 | 3 | | 45 | 里程碑 (附着式) | 处 | 2 | | 80 | | | | |
| 11 | 单悬: 3000*1800 | 处 | 1 | | 46 | 里程碑 (单柱式) | 处 | 2 | | 81 | | | | |
| 12 | 1-11-6附着式 | | | | 47 | 百米牌 | 处 | 2 | | 82 | | | | |
| 13 | 附着: 1400*700**3 | 处 | 1 | | 48 | 里程碑/牌拆除 | 处 | 3 | | 83 | | | | |
| 14 | 附着: 1200*1800 | 处 | 2 | | 49 | 百米桩/牌拆除 | 处 | 18 | | 84 | | | | |
| 15 | 1-12更换标志 | | | | 50 | 标志信息采集建档 | km | 7.13 | | 85 | | | | |
| 16 | 1-12-3单悬式 | | | | 51 | 智慧里程定位系统 | 处 | 2 | | 86 | | | | |
| 17 | 单悬: 4000*2400 (加长横梁) | 处 | 1 | | 52 | 作业区智能监控预警系统 | 套 | 1 | | 87 | | | | |
| 18 | 1-21新增板面 | | | | 53 | | | | | 88 | | | | |
| 19 | 1-21-6附着式 | | | | 54 | | | | | 89 | | | | |
| 20 | 附着: 1400*700**3 | 处 | 12 | | 55 | | | | | 90 | | | | |
| 21 | 1-22新增标志 | | | | 56 | | | | | 91 | | | | |
| 22 | 1-22-1单柱式 | | | | 57 | | | | | 92 | | | | |
| 23 | 单柱: 1400*700**4 | 处 | 13 | | 58 | | | | | 93 | | | | |
| 24 | 单柱: 600*800 | 处 | 3 | | 59 | | | | | 94 | | | | |
| 25 | 单柱: 1000*1000 | 处 | 2 | | 60 | | | | | 95 | | | | |
| 26 | 单柱: 1400*700**2 | 处 | 1 | | 61 | | | | | 96 | | | | |
| 27 | 2被交 | | | | 62 | | | | | 97 | | | | |
| 28 | 2-11更换板面 | | | | 63 | | | | | 98 | | | | |
| 29 | 2-11-3单悬式 | | | | 64 | | | | | 99 | | | | |
| 30 | 单悬: 3000*1800 | 处 | 2 | | 65 | | | | | 100 | | | | |
| 31 | 2-21新增板面 | | | | 66 | | | | | 101 | | | | |
| 32 | 2-21-6附着式 | | | | 67 | | | | | 102 | | | | |
| 33 | 附着: 1000*500**2 | 处 | 1 | | 68 | | | | | 103 | | | | |
| 34 | 附着: 1400*700**3 | 处 | 3 | | 69 | | | | | 104 | | | | |
| 35 | 附着: 1000*500**3 | 处 | 2 | | 70 | | | | | 105 | | | | |

注: 表中连续两个*号后面的数字表示同一处结构上同一尺寸的板面数量。

编制: 张哲钊 复核: 张燕飞 图号: S2-1-S321

路线

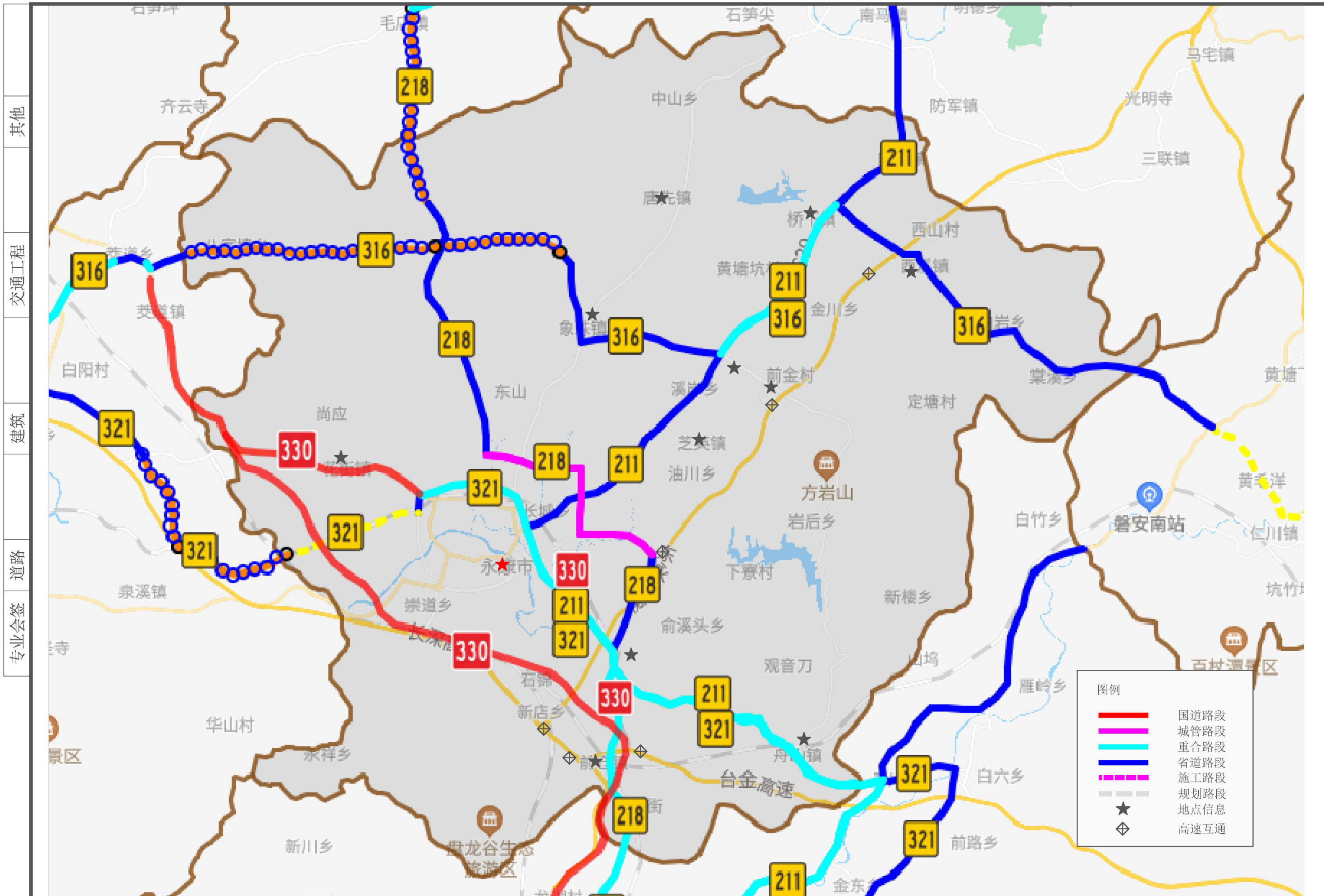

其他
交通工程
建筑
道路
专业会签

| | | | | | | | | | | | | |
|----------------------------------|---------------|---------|----|------------|----|------------|----|------------|----|----------|----|--------------|
| 浙江数智交院科技股份有限公司 (浙江省交通规划设计研究院) | 普通省道网命名编号调整工程 | 普通省道路网图 | 设计 | 张哲钊 张哲钊 | 复核 | 张燕飞 张燕飞 | 一审 | 刘拥辉 刘拥辉 | 二审 | 郭敏 郭敏 | 编号 | 2022GL330527 |
| | | | | | | | | | | | 图号 | S2-2-1 |

路线分段一览表

里程单位：km

| 序号 | 路段类型 | 省道编号 | 分段编号 | 地市 | 县区 | 现状道路编号/名称 | 起点经纬度 | 止点经纬度 | 现状道路起点桩号 | 现状道路止点桩号 | 里程传递起点桩号 | 里程传递止点桩号 | 分段里程 | 通车里程 | 在建里程 | 待建里程 | 城管里程 | 高速重合里程 | 国道重合里程 | 省道重合里程 | 重合路线编号 |
|----|----------|------|---------|------|----|------------|-------|-------|----------|----------|----------|----------|-------|-------|-------|------|------|--------|--------|--------|---------------------|
| 1 | 1通车 | S211 | S211-38 | 07金华 | 永康 | S217/东阳-永康 | *** | *** | K26+964 | K32+418 | K259+691 | K265+144 | 5.45 | 5.45 | | | | | | | |
| 2 | 1通车 | S211 | S211-39 | 07金华 | 永康 | S217/东阳-永康 | *** | *** | K32+418 | K41+108 | K265+144 | K273+848 | 8.70 | 8.70 | | | | | | 8.70 | S211/S316 |
| 3 | 1通车 | S211 | S211-40 | 07金华 | 永康 | S217/东阳-永康 | *** | *** | K41+108 | K53+374 | K273+848 | K286+349 | 12.50 | 12.50 | | | | | | | |
| 4 | 1通车 | S211 | S211-41 | 07金华 | 永康 | G330/洞头-合肥 | *** | *** | K270+296 | K263+331 | K286+349 | K293+280 | 6.93 | 6.93 | | | | 6.93 | | | G330/S211/S321 |
| 5 | 1通车 | S211 | S211-42 | 07金华 | 永康 | G330/洞头-合肥 | *** | *** | K263+331 | K262+556 | K293+280 | K294+064 | 0.78 | 0.78 | | | | 0.78 | | | G330/S211/S218/S321 |
| 6 | 1通车 | S211 | S211-43 | 07金华 | 永康 | S322/临海-石柱 | *** | *** | K140+565 | K126+413 | K294+064 | K308+127 | 14.06 | 14.06 | | | | | | 14.06 | S211/S321 |
| 7 | 2在建 | S218 | S218-43 | 07金华 | 永康 | -- | *** | *** | | | K291+838 | K295+137 | 3.30 | | 3.30 | | | | | | |
| 8 | 1通车 | S218 | S218-44 | 07金华 | 永康 | X421/永义线 | *** | *** | K12+354 | K0+203 | K295+137 | K307+622 | 12.49 | 12.49 | | | | | | | |
| 9 | 1通车 | S218 | S218-45 | 07金华 | 永康 | -- | *** | *** | | | K307+622 | K309+147 | 1.53 | 1.53 | | | 1.53 | | | | |
| 10 | 1通车 | S218 | S218-46 | 07金华 | 永康 | -- | *** | *** | | | K309+147 | K311+975 | 2.83 | 2.83 | | | 2.83 | | | | |
| 11 | 1通车 | S218 | S218-47 | 07金华 | 永康 | -- | *** | *** | | | K311+975 | K314+937 | 2.96 | 2.96 | | | 2.96 | | | | |
| 12 | 1通车 | S218 | S218-48 | 07金华 | 永康 | -- | *** | *** | | | K314+937 | K318+562 | 3.63 | 3.63 | | | 3.63 | | | | |
| 13 | 1通车 | S218 | S218-49 | 07金华 | 永康 | X414/石柱-四路 | *** | *** | K0+000 | K4+841 | K318+562 | K323+401 | 4.84 | 4.84 | | | | | | | |
| 14 | 1通车 | S218 | S218-50 | 07金华 | 永康 | G330/洞头-合肥 | *** | *** | K263+367 | K262+576 | K323+401 | K324+186 | 0.79 | 0.79 | | | | 0.79 | | | G330/S211/S218/S321 |
| 15 | 1通车 | S218 | S218-51 | 07金华 | 永康 | G330/洞头-合肥 | *** | *** | K262+576 | K253+745 | K324+186 | K332+981 | 8.80 | 8.80 | | | | 8.80 | | | G330/S218 |
| 16 | 1通车 | S316 | S316-20 | 07金华 | 永康 | X425/永磐线 | *** | *** | K13+838 | K0+010 | K202+401 | K216+108 | 13.71 | 13.71 | | | | | | | |
| 17 | 1通车 | S316 | S316-21 | 07金华 | 永康 | X418/桥下-西溪 | *** | *** | K0+000 | K4+433 | K216+108 | K220+543 | 4.44 | 4.44 | | | | | | | |
| 18 | 1通车 | S316 | S316-22 | 07金华 | 永康 | S217/东阳-永康 | *** | *** | K32+410 | K41+107 | K220+543 | K229+247 | 8.70 | 8.70 | | | | | | 8.70 | S211/S316 |
| 19 | 1通车 | S316 | S316-23 | 07金华 | 永康 | X301/双桥-舟山 | *** | *** | K30+248 | K19+401 | K229+247 | K240+137 | 10.89 | 10.89 | | | | | | | |
| 20 | 2在建 | S316 | S316-24 | 07金华 | 永康 | X301/双桥-舟山 | *** | *** | K19+401 | K13+471 | K240+137 | K246+137 | 6.00 | | 6.00 | | | | | | |
| 21 | 2在建 | S316 | S316-25 | 07金华 | 永康 | X301/双桥-舟山 | *** | *** | K13+471 | K1+659 | K246+137 | K257+937 | 11.80 | | 11.80 | | | | | | |
| 22 | 1通车 | S321 | S321-16 | 07金华 | 永康 | S322/临海-石柱 | *** | *** | K126+438 | K140+590 | K171+017 | K185+079 | 14.06 | 14.06 | | | | | | 14.06 | S211/S321 |
| 23 | 1通车 | S321 | S321-17 | 07金华 | 永康 | G330/洞头-合肥 | *** | *** | K262+562 | K263+341 | K185+079 | K185+862 | 0.78 | 0.78 | | | | 0.78 | | | G330/S211/S218/S321 |
| 25 | 1通车 | S321 | S321-18 | 07金华 | 永康 | G330/洞头-合肥 | *** | *** | K263+341 | K270+233 | K185+862 | K192+793 | 6.93 | 6.93 | | | | 6.93 | | | G330/S211/S321 |
| 25 | 1通车 | S321 | S321-19 | 07金华 | 永康 | G330/洞头-合肥 | *** | *** | K270+233 | K276+454 | K192+793 | K199+065 | 6.27 | 6.27 | | | | 6.27 | | | G330/S321 |
| 26 | 1通车 | S321 | S321-20 | 07金华 | 永康 | -- | *** | *** | | | K199+065 | K199+922 | 0.86 | 0.86 | | | | | | | |
| 27 | 5待建(无工可) | S321 | S321-21 | 07金华 | 永康 | -- | *** | *** | | | K199+922 | K206+921 | 7.00 | | | 7.00 | | | | | |

注：现状道路编号/名称、现状道路桩号仅作为参考，与现状道路实际情况有出入时以实际为准。

编制：张哲钊 复核：张燕飞 图号：S2-2-2

通车路段里程传递一览表（永康市）

| 序号 | 省道编号 | 地市 | 县区 | 里程传递桩号 | 经纬度 | 城管路段 | 重合路线编号 |
|----|------|------|----|----------|-----|------|--------|
| 1 | S211 | 07金华 | 永康 | K259+700 | *** | - | - |
| 2 | S211 | 07金华 | 永康 | K259+800 | *** | - | - |
| 3 | S211 | 07金华 | 永康 | K259+900 | *** | - | - |
| 4 | S211 | 07金华 | 永康 | K260+000 | *** | - | - |
| 5 | S211 | 07金华 | 永康 | K260+100 | *** | - | - |
| 6 | S211 | 07金华 | 永康 | K260+200 | *** | - | - |
| 7 | S211 | 07金华 | 永康 | K260+300 | *** | - | - |
| 8 | S211 | 07金华 | 永康 | K260+400 | *** | - | - |
| 9 | S211 | 07金华 | 永康 | K260+500 | *** | - | - |
| 10 | S211 | 07金华 | 永康 | K260+600 | *** | - | - |
| 11 | S211 | 07金华 | 永康 | K260+700 | *** | - | - |
| 12 | S211 | 07金华 | 永康 | K260+800 | *** | - | - |
| 13 | S211 | 07金华 | 永康 | K260+900 | *** | - | - |
| 14 | S211 | 07金华 | 永康 | K261+000 | *** | - | - |
| 15 | S211 | 07金华 | 永康 | K261+100 | *** | - | - |
| 16 | S211 | 07金华 | 永康 | K261+200 | *** | - | - |
| 17 | S211 | 07金华 | 永康 | K261+300 | *** | - | - |
| 18 | S211 | 07金华 | 永康 | K261+400 | *** | - | - |
| 19 | S211 | 07金华 | 永康 | K261+500 | *** | - | - |
| 20 | S211 | 07金华 | 永康 | K261+600 | *** | - | - |
| 21 | S211 | 07金华 | 永康 | K261+700 | *** | - | - |
| 22 | S211 | 07金华 | 永康 | K261+800 | *** | - | - |
| 23 | S211 | 07金华 | 永康 | K261+900 | *** | - | - |
| 24 | S211 | 07金华 | 永康 | K262+000 | *** | - | - |
| 25 | S211 | 07金华 | 永康 | K262+100 | *** | - | - |
| 26 | S211 | 07金华 | 永康 | K262+200 | *** | - | - |
| 27 | S211 | 07金华 | 永康 | K262+300 | *** | - | - |
| 28 | S211 | 07金华 | 永康 | K262+400 | *** | - | - |
| 29 | S211 | 07金华 | 永康 | K262+500 | *** | - | - |
| 30 | S211 | 07金华 | 永康 | K262+600 | *** | - | - |
| 31 | S211 | 07金华 | 永康 | K262+700 | *** | - | - |
| 32 | S211 | 07金华 | 永康 | K262+800 | *** | - | - |
| 33 | S211 | 07金华 | 永康 | K262+900 | *** | - | - |
| 34 | S211 | 07金华 | 永康 | K263+000 | *** | - | - |
| 35 | S211 | 07金华 | 永康 | K263+100 | *** | - | - |
| 36 | S211 | 07金华 | 永康 | K263+200 | *** | - | - |
| 37 | S211 | 07金华 | 永康 | K263+300 | *** | - | - |
| 38 | S211 | 07金华 | 永康 | K263+400 | *** | - | - |
| 39 | S211 | 07金华 | 永康 | K263+500 | *** | - | - |
| 40 | S211 | 07金华 | 永康 | K263+600 | *** | - | - |
| 41 | S211 | 07金华 | 永康 | K263+700 | *** | - | - |
| 42 | S211 | 07金华 | 永康 | K263+800 | *** | - | - |
| 43 | S211 | 07金华 | 永康 | K263+900 | *** | - | - |
| 44 | S211 | 07金华 | 永康 | K264+000 | *** | - | - |
| 45 | S211 | 07金华 | 永康 | K264+100 | *** | - | - |
| 46 | S211 | 07金华 | 永康 | K264+200 | *** | - | - |
| 47 | S211 | 07金华 | 永康 | K264+300 | *** | - | - |
| 48 | S211 | 07金华 | 永康 | K264+400 | *** | - | - |
| 49 | S211 | 07金华 | 永康 | K264+500 | *** | - | - |
| 50 | S211 | 07金华 | 永康 | K264+600 | *** | - | - |

| 序号 | 省道编号 | 地市 | 县区 | 里程传递桩号 | 经纬度 | 城管路段 | 重合路线编号 |
|-----|------|------|----|----------|-----|------|-----------|
| 51 | S211 | 07金华 | 永康 | K264+700 | *** | - | - |
| 52 | S211 | 07金华 | 永康 | K264+800 | *** | - | - |
| 53 | S211 | 07金华 | 永康 | K264+900 | *** | - | - |
| 54 | S211 | 07金华 | 永康 | K265+000 | *** | - | - |
| 55 | S211 | 07金华 | 永康 | K265+100 | *** | - | - |
| 56 | S211 | 07金华 | 永康 | K265+200 | *** | - | S211/S316 |
| 57 | S211 | 07金华 | 永康 | K265+300 | *** | - | S211/S316 |
| 58 | S211 | 07金华 | 永康 | K265+400 | *** | - | S211/S316 |
| 59 | S211 | 07金华 | 永康 | K265+500 | *** | - | S211/S316 |
| 60 | S211 | 07金华 | 永康 | K265+600 | *** | - | S211/S316 |
| 61 | S211 | 07金华 | 永康 | K265+700 | *** | - | S211/S316 |
| 62 | S211 | 07金华 | 永康 | K265+800 | *** | - | S211/S316 |
| 63 | S211 | 07金华 | 永康 | K265+900 | *** | - | S211/S316 |
| 64 | S211 | 07金华 | 永康 | K266+000 | *** | - | S211/S316 |
| 65 | S211 | 07金华 | 永康 | K266+100 | *** | - | S211/S316 |
| 66 | S211 | 07金华 | 永康 | K266+200 | *** | - | S211/S316 |
| 67 | S211 | 07金华 | 永康 | K266+300 | *** | - | S211/S316 |
| 68 | S211 | 07金华 | 永康 | K266+400 | *** | - | S211/S316 |
| 69 | S211 | 07金华 | 永康 | K266+500 | *** | - | S211/S316 |
| 70 | S211 | 07金华 | 永康 | K266+600 | *** | - | S211/S316 |
| 71 | S211 | 07金华 | 永康 | K266+700 | *** | - | S211/S316 |
| 72 | S211 | 07金华 | 永康 | K266+800 | *** | - | S211/S316 |
| 73 | S211 | 07金华 | 永康 | K266+900 | *** | - | S211/S316 |
| 74 | S211 | 07金华 | 永康 | K267+000 | *** | - | S211/S316 |
| 75 | S211 | 07金华 | 永康 | K267+100 | *** | - | S211/S316 |
| 76 | S211 | 07金华 | 永康 | K267+200 | *** | - | S211/S316 |
| 77 | S211 | 07金华 | 永康 | K267+300 | *** | - | S211/S316 |
| 78 | S211 | 07金华 | 永康 | K267+400 | *** | - | S211/S316 |
| 79 | S211 | 07金华 | 永康 | K267+500 | *** | - | S211/S316 |
| 80 | S211 | 07金华 | 永康 | K267+600 | *** | - | S211/S316 |
| 81 | S211 | 07金华 | 永康 | K267+700 | *** | - | S211/S316 |
| 82 | S211 | 07金华 | 永康 | K267+800 | *** | - | S211/S316 |
| 83 | S211 | 07金华 | 永康 | K267+900 | *** | - | S211/S316 |
| 84 | S211 | 07金华 | 永康 | K268+000 | *** | - | S211/S316 |
| 85 | S211 | 07金华 | 永康 | K268+100 | *** | - | S211/S316 |
| 86 | S211 | 07金华 | 永康 | K268+200 | *** | - | S211/S316 |
| 87 | S211 | 07金华 | 永康 | K268+300 | *** | - | S211/S316 |
| 88 | S211 | 07金华 | 永康 | K268+400 | *** | - | S211/S316 |
| 89 | S211 | 07金华 | 永康 | K268+500 | *** | - | S211/S316 |
| 90 | S211 | 07金华 | 永康 | K268+600 | *** | - | S211/S316 |
| 91 | S211 | 07金华 | 永康 | K268+700 | *** | - | S211/S316 |
| 92 | S211 | 07金华 | 永康 | K268+800 | *** | - | S211/S316 |
| 93 | S211 | 07金华 | 永康 | K268+900 | *** | - | S211/S316 |
| 94 | S211 | 07金华 | 永康 | K269+000 | *** | - | S211/S316 |
| 95 | S211 | 07金华 | 永康 | K269+100 | *** | - | S211/S316 |
| 96 | S211 | 07金华 | 永康 | K269+200 | *** | - | S211/S316 |
| 97 | S211 | 07金华 | 永康 | K269+300 | *** | - | S211/S316 |
| 98 | S211 | 07金华 | 永康 | K269+400 | *** | - | S211/S316 |
| 99 | S211 | 07金华 | 永康 | K269+500 | *** | - | S211/S316 |
| 100 | S211 | 07金华 | 永康 | K269+600 | *** | - | S211/S316 |

通车路段里程传递一览表（永康市）

| 序号 | 省道编号 | 地市 | 县区 | 里程传递桩号 | 经纬度 | 城管路段 | 重合路线编号 |
|-----|------|------|----|----------|-----|------|-----------|
| 101 | S211 | 07金华 | 永康 | K269+700 | *** | - | S211/S316 |
| 102 | S211 | 07金华 | 永康 | K269+800 | *** | - | S211/S316 |
| 103 | S211 | 07金华 | 永康 | K269+900 | *** | - | S211/S316 |
| 104 | S211 | 07金华 | 永康 | K270+000 | *** | - | S211/S316 |
| 105 | S211 | 07金华 | 永康 | K270+100 | *** | - | S211/S316 |
| 106 | S211 | 07金华 | 永康 | K270+200 | *** | - | S211/S316 |
| 107 | S211 | 07金华 | 永康 | K270+300 | *** | - | S211/S316 |
| 108 | S211 | 07金华 | 永康 | K270+400 | *** | - | S211/S316 |
| 109 | S211 | 07金华 | 永康 | K270+500 | *** | - | S211/S316 |
| 110 | S211 | 07金华 | 永康 | K270+600 | *** | - | S211/S316 |
| 111 | S211 | 07金华 | 永康 | K270+700 | *** | - | S211/S316 |
| 112 | S211 | 07金华 | 永康 | K270+800 | *** | - | S211/S316 |
| 113 | S211 | 07金华 | 永康 | K270+900 | *** | - | S211/S316 |
| 114 | S211 | 07金华 | 永康 | K271+000 | *** | - | S211/S316 |
| 115 | S211 | 07金华 | 永康 | K271+100 | *** | - | S211/S316 |
| 116 | S211 | 07金华 | 永康 | K271+200 | *** | - | S211/S316 |
| 117 | S211 | 07金华 | 永康 | K271+300 | *** | - | S211/S316 |
| 118 | S211 | 07金华 | 永康 | K271+400 | *** | - | S211/S316 |
| 119 | S211 | 07金华 | 永康 | K271+500 | *** | - | S211/S316 |
| 120 | S211 | 07金华 | 永康 | K271+600 | *** | - | S211/S316 |
| 121 | S211 | 07金华 | 永康 | K271+700 | *** | - | S211/S316 |
| 122 | S211 | 07金华 | 永康 | K271+800 | *** | - | S211/S316 |
| 123 | S211 | 07金华 | 永康 | K271+900 | *** | - | S211/S316 |
| 124 | S211 | 07金华 | 永康 | K272+000 | *** | - | S211/S316 |
| 125 | S211 | 07金华 | 永康 | K272+100 | *** | - | S211/S316 |
| 126 | S211 | 07金华 | 永康 | K272+200 | *** | - | S211/S316 |
| 127 | S211 | 07金华 | 永康 | K272+300 | *** | - | S211/S316 |
| 128 | S211 | 07金华 | 永康 | K272+400 | *** | - | S211/S316 |
| 129 | S211 | 07金华 | 永康 | K272+500 | *** | - | S211/S316 |
| 130 | S211 | 07金华 | 永康 | K272+600 | *** | - | S211/S316 |
| 131 | S211 | 07金华 | 永康 | K272+700 | *** | - | S211/S316 |
| 132 | S211 | 07金华 | 永康 | K272+800 | *** | - | S211/S316 |
| 133 | S211 | 07金华 | 永康 | K272+900 | *** | - | S211/S316 |
| 134 | S211 | 07金华 | 永康 | K273+000 | *** | - | S211/S316 |
| 135 | S211 | 07金华 | 永康 | K273+100 | *** | - | S211/S316 |
| 136 | S211 | 07金华 | 永康 | K273+200 | *** | - | S211/S316 |
| 137 | S211 | 07金华 | 永康 | K273+300 | *** | - | S211/S316 |
| 138 | S211 | 07金华 | 永康 | K273+400 | *** | - | S211/S316 |
| 139 | S211 | 07金华 | 永康 | K273+500 | *** | - | S211/S316 |
| 140 | S211 | 07金华 | 永康 | K273+600 | *** | - | S211/S316 |
| 141 | S211 | 07金华 | 永康 | K273+700 | *** | - | S211/S316 |
| 142 | S211 | 07金华 | 永康 | K273+800 | *** | - | S211/S316 |
| 143 | S211 | 07金华 | 永康 | K273+900 | *** | - | - |
| 144 | S211 | 07金华 | 永康 | K274+000 | *** | - | - |
| 145 | S211 | 07金华 | 永康 | K274+100 | *** | - | - |
| 146 | S211 | 07金华 | 永康 | K274+200 | *** | - | - |
| 147 | S211 | 07金华 | 永康 | K274+300 | *** | - | - |
| 148 | S211 | 07金华 | 永康 | K274+400 | *** | - | - |
| 149 | S211 | 07金华 | 永康 | K274+500 | *** | - | - |
| 150 | S211 | 07金华 | 永康 | K274+600 | *** | - | - |

| 序号 | 省道编号 | 地市 | 县区 | 里程传递桩号 | 经纬度 | 城管路段 | 重合路线编号 |
|-----|------|------|----|----------|-----|------|--------|
| 151 | S211 | 07金华 | 永康 | K274+700 | *** | - | - |
| 152 | S211 | 07金华 | 永康 | K274+800 | *** | - | - |
| 153 | S211 | 07金华 | 永康 | K274+900 | *** | - | - |
| 154 | S211 | 07金华 | 永康 | K275+000 | *** | - | - |
| 155 | S211 | 07金华 | 永康 | K275+100 | *** | - | - |
| 156 | S211 | 07金华 | 永康 | K275+200 | *** | - | - |
| 157 | S211 | 07金华 | 永康 | K275+300 | *** | - | - |
| 158 | S211 | 07金华 | 永康 | K275+400 | *** | - | - |
| 159 | S211 | 07金华 | 永康 | K275+500 | *** | - | - |
| 160 | S211 | 07金华 | 永康 | K275+600 | *** | - | - |
| 161 | S211 | 07金华 | 永康 | K275+700 | *** | - | - |
| 162 | S211 | 07金华 | 永康 | K275+800 | *** | - | - |
| 163 | S211 | 07金华 | 永康 | K275+900 | *** | - | - |
| 164 | S211 | 07金华 | 永康 | K276+000 | *** | - | - |
| 165 | S211 | 07金华 | 永康 | K276+100 | *** | - | - |
| 166 | S211 | 07金华 | 永康 | K276+200 | *** | - | - |
| 167 | S211 | 07金华 | 永康 | K276+300 | *** | - | - |
| 168 | S211 | 07金华 | 永康 | K276+400 | *** | - | - |
| 169 | S211 | 07金华 | 永康 | K276+500 | *** | - | - |
| 170 | S211 | 07金华 | 永康 | K276+600 | *** | - | - |
| 171 | S211 | 07金华 | 永康 | K276+700 | *** | - | - |
| 172 | S211 | 07金华 | 永康 | K276+800 | *** | - | - |
| 173 | S211 | 07金华 | 永康 | K276+900 | *** | - | - |
| 174 | S211 | 07金华 | 永康 | K277+000 | *** | - | - |
| 175 | S211 | 07金华 | 永康 | K277+100 | *** | - | - |
| 176 | S211 | 07金华 | 永康 | K277+200 | *** | - | - |
| 177 | S211 | 07金华 | 永康 | K277+300 | *** | - | - |
| 178 | S211 | 07金华 | 永康 | K277+400 | *** | - | - |
| 179 | S211 | 07金华 | 永康 | K277+500 | *** | - | - |
| 180 | S211 | 07金华 | 永康 | K277+600 | *** | - | - |
| 181 | S211 | 07金华 | 永康 | K277+700 | *** | - | - |
| 182 | S211 | 07金华 | 永康 | K277+800 | *** | - | - |
| 183 | S211 | 07金华 | 永康 | K277+900 | *** | - | - |
| 184 | S211 | 07金华 | 永康 | K278+000 | *** | - | - |
| 185 | S211 | 07金华 | 永康 | K278+100 | *** | - | - |
| 186 | S211 | 07金华 | 永康 | K278+200 | *** | - | - |
| 187 | S211 | 07金华 | 永康 | K278+300 | *** | - | - |
| 188 | S211 | 07金华 | 永康 | K278+400 | *** | - | - |
| 189 | S211 | 07金华 | 永康 | K278+500 | *** | - | - |
| 190 | S211 | 07金华 | 永康 | K278+600 | *** | - | - |
| 191 | S211 | 07金华 | 永康 | K278+700 | *** | - | - |
| 192 | S211 | 07金华 | 永康 | K278+800 | *** | - | - |
| 193 | S211 | 07金华 | 永康 | K278+900 | *** | - | - |
| 194 | S211 | 07金华 | 永康 | K279+000 | *** | - | - |
| 195 | S211 | 07金华 | 永康 | K279+100 | *** | - | - |
| 196 | S211 | 07金华 | 永康 | K279+200 | *** | - | - |
| 197 | S211 | 07金华 | 永康 | K279+300 | *** | - | - |
| 198 | S211 | 07金华 | 永康 | K279+400 | *** | - | - |
| 199 | S211 | 07金华 | 永康 | K279+500 | *** | - | - |
| 200 | S211 | 07金华 | 永康 | K279+600 | *** | - | - |

通车路段里程传递一览表（永康市）

| 序号 | 省道编号 | 地市 | 县区 | 里程传递桩号 | 经纬度 | 城管路段 | 重合路线编号 | 序号 | 省道编号 | 地市 | 县区 | 里程传递桩号 | 经纬度 | 城管路段 | 重合路线编号 |
|-----|------|------|----|----------|-----|------|--------|-----|------|------|----|----------|-----|------|----------------|
| 201 | S211 | 07金华 | 永康 | K279+700 | *** | - | - | 251 | S211 | 07金华 | 永康 | K284+700 | *** | - | - |
| 202 | S211 | 07金华 | 永康 | K279+800 | *** | - | - | 252 | S211 | 07金华 | 永康 | K284+800 | *** | - | - |
| 203 | S211 | 07金华 | 永康 | K279+900 | *** | - | - | 253 | S211 | 07金华 | 永康 | K284+900 | *** | - | - |
| 204 | S211 | 07金华 | 永康 | K280+000 | *** | - | - | 254 | S211 | 07金华 | 永康 | K285+000 | *** | - | - |
| 205 | S211 | 07金华 | 永康 | K280+100 | *** | - | - | 255 | S211 | 07金华 | 永康 | K285+100 | *** | - | - |
| 206 | S211 | 07金华 | 永康 | K280+200 | *** | - | - | 256 | S211 | 07金华 | 永康 | K285+200 | *** | - | - |
| 207 | S211 | 07金华 | 永康 | K280+300 | *** | - | - | 257 | S211 | 07金华 | 永康 | K285+300 | *** | - | - |
| 208 | S211 | 07金华 | 永康 | K280+400 | *** | - | - | 258 | S211 | 07金华 | 永康 | K285+400 | *** | - | - |
| 209 | S211 | 07金华 | 永康 | K280+500 | *** | - | - | 259 | S211 | 07金华 | 永康 | K285+500 | *** | - | - |
| 210 | S211 | 07金华 | 永康 | K280+600 | *** | - | - | 260 | S211 | 07金华 | 永康 | K285+600 | *** | - | - |
| 211 | S211 | 07金华 | 永康 | K280+700 | *** | - | - | 261 | S211 | 07金华 | 永康 | K285+700 | *** | - | - |
| 212 | S211 | 07金华 | 永康 | K280+800 | *** | - | - | 262 | S211 | 07金华 | 永康 | K285+800 | *** | - | - |
| 213 | S211 | 07金华 | 永康 | K280+900 | *** | - | - | 263 | S211 | 07金华 | 永康 | K285+900 | *** | - | - |
| 214 | S211 | 07金华 | 永康 | K281+000 | *** | - | - | 264 | S211 | 07金华 | 永康 | K286+000 | *** | - | - |
| 215 | S211 | 07金华 | 永康 | K281+100 | *** | - | - | 265 | S211 | 07金华 | 永康 | K286+100 | *** | - | - |
| 216 | S211 | 07金华 | 永康 | K281+200 | *** | - | - | 266 | S211 | 07金华 | 永康 | K286+200 | *** | - | - |
| 217 | S211 | 07金华 | 永康 | K281+300 | *** | - | - | 267 | S211 | 07金华 | 永康 | K286+300 | *** | - | - |
| 218 | S211 | 07金华 | 永康 | K281+400 | *** | - | - | 268 | S211 | 07金华 | 永康 | K286+400 | *** | - | G330/S211/S321 |
| 219 | S211 | 07金华 | 永康 | K281+500 | *** | - | - | 269 | S211 | 07金华 | 永康 | K286+500 | *** | - | G330/S211/S321 |
| 220 | S211 | 07金华 | 永康 | K281+600 | *** | - | - | 270 | S211 | 07金华 | 永康 | K286+600 | *** | - | G330/S211/S321 |
| 221 | S211 | 07金华 | 永康 | K281+700 | *** | - | - | 271 | S211 | 07金华 | 永康 | K286+700 | *** | - | G330/S211/S321 |
| 222 | S211 | 07金华 | 永康 | K281+800 | *** | - | - | 272 | S211 | 07金华 | 永康 | K286+800 | *** | - | G330/S211/S321 |
| 223 | S211 | 07金华 | 永康 | K281+900 | *** | - | - | 273 | S211 | 07金华 | 永康 | K286+900 | *** | - | G330/S211/S321 |
| 224 | S211 | 07金华 | 永康 | K282+000 | *** | - | - | 274 | S211 | 07金华 | 永康 | K287+000 | *** | - | G330/S211/S321 |
| 225 | S211 | 07金华 | 永康 | K282+100 | *** | - | - | 275 | S211 | 07金华 | 永康 | K287+100 | *** | - | G330/S211/S321 |
| 226 | S211 | 07金华 | 永康 | K282+200 | *** | - | - | 276 | S211 | 07金华 | 永康 | K287+200 | *** | - | G330/S211/S321 |
| 227 | S211 | 07金华 | 永康 | K282+300 | *** | - | - | 277 | S211 | 07金华 | 永康 | K287+300 | *** | - | G330/S211/S321 |
| 228 | S211 | 07金华 | 永康 | K282+400 | *** | - | - | 278 | S211 | 07金华 | 永康 | K287+400 | *** | - | G330/S211/S321 |
| 229 | S211 | 07金华 | 永康 | K282+500 | *** | - | - | 279 | S211 | 07金华 | 永康 | K287+500 | *** | - | G330/S211/S321 |
| 230 | S211 | 07金华 | 永康 | K282+600 | *** | - | - | 280 | S211 | 07金华 | 永康 | K287+600 | *** | - | G330/S211/S321 |
| 231 | S211 | 07金华 | 永康 | K282+700 | *** | - | - | 281 | S211 | 07金华 | 永康 | K287+700 | *** | - | G330/S211/S321 |
| 232 | S211 | 07金华 | 永康 | K282+800 | *** | - | - | 282 | S211 | 07金华 | 永康 | K287+800 | *** | - | G330/S211/S321 |
| 233 | S211 | 07金华 | 永康 | K282+900 | *** | - | - | 283 | S211 | 07金华 | 永康 | K287+900 | *** | - | G330/S211/S321 |
| 234 | S211 | 07金华 | 永康 | K283+000 | *** | - | - | 284 | S211 | 07金华 | 永康 | K288+000 | *** | - | G330/S211/S321 |
| 235 | S211 | 07金华 | 永康 | K283+100 | *** | - | - | 285 | S211 | 07金华 | 永康 | K288+100 | *** | - | G330/S211/S321 |
| 236 | S211 | 07金华 | 永康 | K283+200 | *** | - | - | 286 | S211 | 07金华 | 永康 | K288+200 | *** | - | G330/S211/S321 |
| 237 | S211 | 07金华 | 永康 | K283+300 | *** | - | - | 287 | S211 | 07金华 | 永康 | K288+300 | *** | - | G330/S211/S321 |
| 238 | S211 | 07金华 | 永康 | K283+400 | *** | - | - | 288 | S211 | 07金华 | 永康 | K288+400 | *** | - | G330/S211/S321 |
| 239 | S211 | 07金华 | 永康 | K283+500 | *** | - | - | 289 | S211 | 07金华 | 永康 | K288+500 | *** | - | G330/S211/S321 |
| 240 | S211 | 07金华 | 永康 | K283+600 | *** | - | - | 290 | S211 | 07金华 | 永康 | K288+600 | *** | - | G330/S211/S321 |
| 241 | S211 | 07金华 | 永康 | K283+700 | *** | - | - | 291 | S211 | 07金华 | 永康 | K288+700 | *** | - | G330/S211/S321 |
| 242 | S211 | 07金华 | 永康 | K283+800 | *** | - | - | 292 | S211 | 07金华 | 永康 | K288+800 | *** | - | G330/S211/S321 |
| 243 | S211 | 07金华 | 永康 | K283+900 | *** | - | - | 293 | S211 | 07金华 | 永康 | K288+900 | *** | - | G330/S211/S321 |
| 244 | S211 | 07金华 | 永康 | K284+000 | *** | - | - | 294 | S211 | 07金华 | 永康 | K289+000 | *** | - | G330/S211/S321 |
| 245 | S211 | 07金华 | 永康 | K284+100 | *** | - | - | 295 | S211 | 07金华 | 永康 | K289+100 | *** | - | G330/S211/S321 |
| 246 | S211 | 07金华 | 永康 | K284+200 | *** | - | - | 296 | S211 | 07金华 | 永康 | K289+200 | *** | - | G330/S211/S321 |
| 247 | S211 | 07金华 | 永康 | K284+300 | *** | - | - | 297 | S211 | 07金华 | 永康 | K289+300 | *** | - | G330/S211/S321 |
| 248 | S211 | 07金华 | 永康 | K284+400 | *** | - | - | 298 | S211 | 07金华 | 永康 | K289+400 | *** | - | G330/S211/S321 |
| 249 | S211 | 07金华 | 永康 | K284+500 | *** | - | - | 299 | S211 | 07金华 | 永康 | K289+500 | *** | - | G330/S211/S321 |
| 250 | S211 | 07金华 | 永康 | K284+600 | *** | - | - | 300 | S211 | 07金华 | 永康 | K289+600 | *** | - | G330/S211/S321 |

通车路段里程传递一览表（永康市）

| 序号 | 省道编号 | 地市 | 县区 | 里程传递桩号 | 经纬度 | 城管路段 | 重合路线编号 |
|-----|------|------|----|----------|-----|------|---------------------|
| 301 | S211 | 07金华 | 永康 | K289+700 | *** | - | G330/S211/S321 |
| 302 | S211 | 07金华 | 永康 | K289+800 | *** | - | G330/S211/S321 |
| 303 | S211 | 07金华 | 永康 | K289+900 | *** | - | G330/S211/S321 |
| 304 | S211 | 07金华 | 永康 | K290+000 | *** | - | G330/S211/S321 |
| 305 | S211 | 07金华 | 永康 | K290+100 | *** | - | G330/S211/S321 |
| 306 | S211 | 07金华 | 永康 | K290+200 | *** | - | G330/S211/S321 |
| 307 | S211 | 07金华 | 永康 | K290+300 | *** | - | G330/S211/S321 |
| 308 | S211 | 07金华 | 永康 | K290+400 | *** | - | G330/S211/S321 |
| 309 | S211 | 07金华 | 永康 | K290+500 | *** | - | G330/S211/S321 |
| 310 | S211 | 07金华 | 永康 | K290+600 | *** | - | G330/S211/S321 |
| 311 | S211 | 07金华 | 永康 | K290+700 | *** | - | G330/S211/S321 |
| 312 | S211 | 07金华 | 永康 | K290+800 | *** | - | G330/S211/S321 |
| 313 | S211 | 07金华 | 永康 | K290+900 | *** | - | G330/S211/S321 |
| 314 | S211 | 07金华 | 永康 | K291+000 | *** | - | G330/S211/S321 |
| 315 | S211 | 07金华 | 永康 | K291+100 | *** | - | G330/S211/S321 |
| 316 | S211 | 07金华 | 永康 | K291+200 | *** | - | G330/S211/S321 |
| 317 | S211 | 07金华 | 永康 | K291+300 | *** | - | G330/S211/S321 |
| 318 | S211 | 07金华 | 永康 | K291+400 | *** | - | G330/S211/S321 |
| 319 | S211 | 07金华 | 永康 | K291+500 | *** | - | G330/S211/S321 |
| 320 | S211 | 07金华 | 永康 | K291+600 | *** | - | G330/S211/S321 |
| 321 | S211 | 07金华 | 永康 | K291+700 | *** | - | G330/S211/S321 |
| 322 | S211 | 07金华 | 永康 | K291+800 | *** | - | G330/S211/S321 |
| 323 | S211 | 07金华 | 永康 | K291+900 | *** | - | G330/S211/S321 |
| 324 | S211 | 07金华 | 永康 | K292+000 | *** | - | G330/S211/S321 |
| 325 | S211 | 07金华 | 永康 | K292+100 | *** | - | G330/S211/S321 |
| 326 | S211 | 07金华 | 永康 | K292+200 | *** | - | G330/S211/S321 |
| 327 | S211 | 07金华 | 永康 | K292+300 | *** | - | G330/S211/S321 |
| 328 | S211 | 07金华 | 永康 | K292+400 | *** | - | G330/S211/S321 |
| 329 | S211 | 07金华 | 永康 | K292+500 | *** | - | G330/S211/S321 |
| 330 | S211 | 07金华 | 永康 | K292+600 | *** | - | G330/S211/S321 |
| 331 | S211 | 07金华 | 永康 | K292+700 | *** | - | G330/S211/S321 |
| 332 | S211 | 07金华 | 永康 | K292+800 | *** | - | G330/S211/S321 |
| 333 | S211 | 07金华 | 永康 | K292+900 | *** | - | G330/S211/S321 |
| 334 | S211 | 07金华 | 永康 | K293+000 | *** | - | G330/S211/S321 |
| 335 | S211 | 07金华 | 永康 | K293+100 | *** | - | G330/S211/S321 |
| 336 | S211 | 07金华 | 永康 | K293+200 | *** | - | G330/S211/S321 |
| 337 | S211 | 07金华 | 永康 | K293+300 | *** | - | G330/S211/S218/S321 |
| 338 | S211 | 07金华 | 永康 | K293+400 | *** | - | G330/S211/S218/S321 |
| 339 | S211 | 07金华 | 永康 | K293+500 | *** | - | G330/S211/S218/S321 |
| 340 | S211 | 07金华 | 永康 | K293+600 | *** | - | G330/S211/S218/S321 |
| 341 | S211 | 07金华 | 永康 | K293+700 | *** | - | G330/S211/S218/S321 |
| 342 | S211 | 07金华 | 永康 | K293+800 | *** | - | G330/S211/S218/S321 |
| 343 | S211 | 07金华 | 永康 | K293+900 | *** | - | G330/S211/S218/S321 |
| 344 | S211 | 07金华 | 永康 | K294+000 | *** | - | G330/S211/S218/S321 |
| 345 | S211 | 07金华 | 永康 | K294+100 | *** | - | S211/S321 |
| 346 | S211 | 07金华 | 永康 | K294+200 | *** | - | S211/S321 |
| 347 | S211 | 07金华 | 永康 | K294+300 | *** | - | S211/S321 |
| 348 | S211 | 07金华 | 永康 | K294+400 | *** | - | S211/S321 |
| 349 | S211 | 07金华 | 永康 | K294+500 | *** | - | S211/S321 |
| 350 | S211 | 07金华 | 永康 | K294+600 | *** | - | S211/S321 |

| 序号 | 省道编号 | 地市 | 县区 | 里程传递桩号 | 经纬度 | 城管路段 | 重合路线编号 |
|-----|------|------|----|----------|-----|------|-----------|
| 351 | S211 | 07金华 | 永康 | K294+700 | *** | - | S211/S321 |
| 352 | S211 | 07金华 | 永康 | K294+800 | *** | - | S211/S321 |
| 353 | S211 | 07金华 | 永康 | K294+900 | *** | - | S211/S321 |
| 354 | S211 | 07金华 | 永康 | K295+000 | *** | - | S211/S321 |
| 355 | S211 | 07金华 | 永康 | K295+100 | *** | - | S211/S321 |
| 356 | S211 | 07金华 | 永康 | K295+200 | *** | - | S211/S321 |
| 357 | S211 | 07金华 | 永康 | K295+300 | *** | - | S211/S321 |
| 358 | S211 | 07金华 | 永康 | K295+400 | *** | - | S211/S321 |
| 359 | S211 | 07金华 | 永康 | K295+500 | *** | - | S211/S321 |
| 360 | S211 | 07金华 | 永康 | K295+600 | *** | - | S211/S321 |
| 361 | S211 | 07金华 | 永康 | K295+700 | *** | - | S211/S321 |
| 362 | S211 | 07金华 | 永康 | K295+800 | *** | - | S211/S321 |
| 363 | S211 | 07金华 | 永康 | K295+900 | *** | - | S211/S321 |
| 364 | S211 | 07金华 | 永康 | K296+000 | *** | - | S211/S321 |
| 365 | S211 | 07金华 | 永康 | K296+100 | *** | - | S211/S321 |
| 366 | S211 | 07金华 | 永康 | K296+200 | *** | - | S211/S321 |
| 367 | S211 | 07金华 | 永康 | K296+300 | *** | - | S211/S321 |
| 368 | S211 | 07金华 | 永康 | K296+400 | *** | - | S211/S321 |
| 369 | S211 | 07金华 | 永康 | K296+500 | *** | - | S211/S321 |
| 370 | S211 | 07金华 | 永康 | K296+600 | *** | - | S211/S321 |
| 371 | S211 | 07金华 | 永康 | K296+700 | *** | - | S211/S321 |
| 372 | S211 | 07金华 | 永康 | K296+800 | *** | - | S211/S321 |
| 373 | S211 | 07金华 | 永康 | K296+900 | *** | - | S211/S321 |
| 374 | S211 | 07金华 | 永康 | K297+000 | *** | - | S211/S321 |
| 375 | S211 | 07金华 | 永康 | K297+100 | *** | - | S211/S321 |
| 376 | S211 | 07金华 | 永康 | K297+200 | *** | - | S211/S321 |
| 377 | S211 | 07金华 | 永康 | K297+300 | *** | - | S211/S321 |
| 378 | S211 | 07金华 | 永康 | K297+400 | *** | - | S211/S321 |
| 379 | S211 | 07金华 | 永康 | K297+500 | *** | - | S211/S321 |
| 380 | S211 | 07金华 | 永康 | K297+600 | *** | - | S211/S321 |
| 381 | S211 | 07金华 | 永康 | K297+700 | *** | - | S211/S321 |
| 382 | S211 | 07金华 | 永康 | K297+800 | *** | - | S211/S321 |
| 383 | S211 | 07金华 | 永康 | K297+900 | *** | - | S211/S321 |
| 384 | S211 | 07金华 | 永康 | K298+000 | *** | - | S211/S321 |
| 385 | S211 | 07金华 | 永康 | K298+100 | *** | - | S211/S321 |
| 386 | S211 | 07金华 | 永康 | K298+200 | *** | - | S211/S321 |
| 387 | S211 | 07金华 | 永康 | K298+300 | *** | - | S211/S321 |
| 388 | S211 | 07金华 | 永康 | K298+400 | *** | - | S211/S321 |
| 389 | S211 | 07金华 | 永康 | K298+500 | *** | - | S211/S321 |
| 390 | S211 | 07金华 | 永康 | K298+600 | *** | - | S211/S321 |
| 391 | S211 | 07金华 | 永康 | K298+700 | *** | - | S211/S321 |
| 392 | S211 | 07金华 | 永康 | K298+800 | *** | - | S211/S321 |
| 393 | S211 | 07金华 | 永康 | K298+900 | *** | - | S211/S321 |
| 394 | S211 | 07金华 | 永康 | K299+000 | *** | - | S211/S321 |
| 395 | S211 | 07金华 | 永康 | K299+100 | *** | - | S211/S321 |
| 396 | S211 | 07金华 | 永康 | K299+200 | *** | - | S211/S321 |
| 397 | S211 | 07金华 | 永康 | K299+300 | *** | - | S211/S321 |
| 398 | S211 | 07金华 | 永康 | K299+400 | *** | - | S211/S321 |
| 399 | S211 | 07金华 | 永康 | K299+500 | *** | - | S211/S321 |
| 400 | S211 | 07金华 | 永康 | K299+600 | *** | - | S211/S321 |

通车路段里程传递一览表（永康市）

| 序号 | 省道编号 | 地市 | 县区 | 里程传递桩号 | 经纬度 | 城管路段 | 重合路线编号 |
|-----|------|------|----|----------|-----|------|-----------|
| 401 | S211 | 07金华 | 永康 | K299+700 | *** | - | S211/S321 |
| 402 | S211 | 07金华 | 永康 | K299+800 | *** | - | S211/S321 |
| 403 | S211 | 07金华 | 永康 | K299+900 | *** | - | S211/S321 |
| 404 | S211 | 07金华 | 永康 | K300+000 | *** | - | S211/S321 |
| 405 | S211 | 07金华 | 永康 | K300+100 | *** | - | S211/S321 |
| 406 | S211 | 07金华 | 永康 | K300+200 | *** | - | S211/S321 |
| 407 | S211 | 07金华 | 永康 | K300+300 | *** | - | S211/S321 |
| 408 | S211 | 07金华 | 永康 | K300+400 | *** | - | S211/S321 |
| 409 | S211 | 07金华 | 永康 | K300+500 | *** | - | S211/S321 |
| 410 | S211 | 07金华 | 永康 | K300+600 | *** | - | S211/S321 |
| 411 | S211 | 07金华 | 永康 | K300+700 | *** | - | S211/S321 |
| 412 | S211 | 07金华 | 永康 | K300+800 | *** | - | S211/S321 |
| 413 | S211 | 07金华 | 永康 | K300+900 | *** | - | S211/S321 |
| 414 | S211 | 07金华 | 永康 | K301+000 | *** | - | S211/S321 |
| 415 | S211 | 07金华 | 永康 | K301+100 | *** | - | S211/S321 |
| 416 | S211 | 07金华 | 永康 | K301+200 | *** | - | S211/S321 |
| 417 | S211 | 07金华 | 永康 | K301+300 | *** | - | S211/S321 |
| 418 | S211 | 07金华 | 永康 | K301+400 | *** | - | S211/S321 |
| 419 | S211 | 07金华 | 永康 | K301+500 | *** | - | S211/S321 |
| 420 | S211 | 07金华 | 永康 | K301+600 | *** | - | S211/S321 |
| 421 | S211 | 07金华 | 永康 | K301+700 | *** | - | S211/S321 |
| 422 | S211 | 07金华 | 永康 | K301+800 | *** | - | S211/S321 |
| 423 | S211 | 07金华 | 永康 | K301+900 | *** | - | S211/S321 |
| 424 | S211 | 07金华 | 永康 | K302+000 | *** | - | S211/S321 |
| 425 | S211 | 07金华 | 永康 | K302+100 | *** | - | S211/S321 |
| 426 | S211 | 07金华 | 永康 | K302+200 | *** | - | S211/S321 |
| 427 | S211 | 07金华 | 永康 | K302+300 | *** | - | S211/S321 |
| 428 | S211 | 07金华 | 永康 | K302+400 | *** | - | S211/S321 |
| 429 | S211 | 07金华 | 永康 | K302+500 | *** | - | S211/S321 |
| 430 | S211 | 07金华 | 永康 | K302+600 | *** | - | S211/S321 |
| 431 | S211 | 07金华 | 永康 | K302+700 | *** | - | S211/S321 |
| 432 | S211 | 07金华 | 永康 | K302+800 | *** | - | S211/S321 |
| 433 | S211 | 07金华 | 永康 | K302+900 | *** | - | S211/S321 |
| 434 | S211 | 07金华 | 永康 | K303+000 | *** | - | S211/S321 |
| 435 | S211 | 07金华 | 永康 | K303+100 | *** | - | S211/S321 |
| 436 | S211 | 07金华 | 永康 | K303+200 | *** | - | S211/S321 |
| 437 | S211 | 07金华 | 永康 | K303+300 | *** | - | S211/S321 |
| 438 | S211 | 07金华 | 永康 | K303+400 | *** | - | S211/S321 |
| 439 | S211 | 07金华 | 永康 | K303+500 | *** | - | S211/S321 |
| 440 | S211 | 07金华 | 永康 | K303+600 | *** | - | S211/S321 |
| 441 | S211 | 07金华 | 永康 | K303+700 | *** | - | S211/S321 |
| 442 | S211 | 07金华 | 永康 | K303+800 | *** | - | S211/S321 |
| 443 | S211 | 07金华 | 永康 | K303+900 | *** | - | S211/S321 |
| 444 | S211 | 07金华 | 永康 | K304+000 | *** | - | S211/S321 |
| 445 | S211 | 07金华 | 永康 | K304+100 | *** | - | S211/S321 |
| 446 | S211 | 07金华 | 永康 | K304+200 | *** | - | S211/S321 |
| 447 | S211 | 07金华 | 永康 | K304+300 | *** | - | S211/S321 |
| 448 | S211 | 07金华 | 永康 | K304+400 | *** | - | S211/S321 |
| 449 | S211 | 07金华 | 永康 | K304+500 | *** | - | S211/S321 |
| 450 | S211 | 07金华 | 永康 | K304+600 | *** | - | S211/S321 |

| 序号 | 省道编号 | 地市 | 县区 | 里程传递桩号 | 经纬度 | 城管路段 | 重合路线编号 |
|-----|------|------|----|----------|-----|------|-----------|
| 451 | S211 | 07金华 | 永康 | K304+700 | *** | - | S211/S321 |
| 452 | S211 | 07金华 | 永康 | K304+800 | *** | - | S211/S321 |
| 453 | S211 | 07金华 | 永康 | K304+900 | *** | - | S211/S321 |
| 454 | S211 | 07金华 | 永康 | K305+000 | *** | - | S211/S321 |
| 455 | S211 | 07金华 | 永康 | K305+100 | *** | - | S211/S321 |
| 456 | S211 | 07金华 | 永康 | K305+200 | *** | - | S211/S321 |
| 457 | S211 | 07金华 | 永康 | K305+300 | *** | - | S211/S321 |
| 458 | S211 | 07金华 | 永康 | K305+400 | *** | - | S211/S321 |
| 459 | S211 | 07金华 | 永康 | K305+500 | *** | - | S211/S321 |
| 460 | S211 | 07金华 | 永康 | K305+600 | *** | - | S211/S321 |
| 461 | S211 | 07金华 | 永康 | K305+700 | *** | - | S211/S321 |
| 462 | S211 | 07金华 | 永康 | K305+800 | *** | - | S211/S321 |
| 463 | S211 | 07金华 | 永康 | K305+900 | *** | - | S211/S321 |
| 464 | S211 | 07金华 | 永康 | K306+000 | *** | - | S211/S321 |
| 465 | S211 | 07金华 | 永康 | K306+100 | *** | - | S211/S321 |
| 466 | S211 | 07金华 | 永康 | K306+200 | *** | - | S211/S321 |
| 467 | S211 | 07金华 | 永康 | K306+300 | *** | - | S211/S321 |
| 468 | S211 | 07金华 | 永康 | K306+400 | *** | - | S211/S321 |
| 469 | S211 | 07金华 | 永康 | K306+500 | *** | - | S211/S321 |
| 470 | S211 | 07金华 | 永康 | K306+600 | *** | - | S211/S321 |
| 471 | S211 | 07金华 | 永康 | K306+700 | *** | - | S211/S321 |
| 472 | S211 | 07金华 | 永康 | K306+800 | *** | - | S211/S321 |
| 473 | S211 | 07金华 | 永康 | K306+900 | *** | - | S211/S321 |
| 474 | S211 | 07金华 | 永康 | K307+000 | *** | - | S211/S321 |
| 475 | S211 | 07金华 | 永康 | K307+100 | *** | - | S211/S321 |
| 476 | S211 | 07金华 | 永康 | K307+200 | *** | - | S211/S321 |
| 477 | S211 | 07金华 | 永康 | K307+300 | *** | - | S211/S321 |
| 478 | S211 | 07金华 | 永康 | K307+400 | *** | - | S211/S321 |
| 479 | S211 | 07金华 | 永康 | K307+500 | *** | - | S211/S321 |
| 480 | S211 | 07金华 | 永康 | K307+600 | *** | - | S211/S321 |
| 481 | S211 | 07金华 | 永康 | K307+700 | *** | - | S211/S321 |
| 482 | S211 | 07金华 | 永康 | K307+800 | *** | - | S211/S321 |
| 483 | S211 | 07金华 | 永康 | K307+900 | *** | - | S211/S321 |
| 484 | S211 | 07金华 | 永康 | K308+000 | *** | - | S211/S321 |
| 485 | S211 | 07金华 | 永康 | K308+100 | *** | - | S211/S321 |
| 486 | S218 | 07金华 | 永康 | K295+200 | *** | - | - |
| 487 | S218 | 07金华 | 永康 | K295+300 | *** | - | - |
| 488 | S218 | 07金华 | 永康 | K295+400 | *** | - | - |
| 489 | S218 | 07金华 | 永康 | K295+500 | *** | - | - |
| 490 | S218 | 07金华 | 永康 | K295+600 | *** | - | - |
| 491 | S218 | 07金华 | 永康 | K295+700 | *** | - | - |
| 492 | S218 | 07金华 | 永康 | K295+800 | *** | - | - |
| 493 | S218 | 07金华 | 永康 | K295+900 | *** | - | - |
| 494 | S218 | 07金华 | 永康 | K296+000 | *** | - | - |
| 495 | S218 | 07金华 | 永康 | K296+100 | *** | - | - |
| 496 | S218 | 07金华 | 永康 | K296+200 | *** | - | - |
| 497 | S218 | 07金华 | 永康 | K296+300 | *** | - | - |
| 498 | S218 | 07金华 | 永康 | K296+400 | *** | - | - |
| 499 | S218 | 07金华 | 永康 | K296+500 | *** | - | - |
| 500 | S218 | 07金华 | 永康 | K296+600 | *** | - | - |

通车路段里程传递一览表（永康市）

| 序号 | 省道编号 | 地市 | 县区 | 里程传递桩号 | 经纬度 | 城管路段 | 重合路线编号 |
|-----|------|------|----|----------|-----|------|--------|
| 501 | S218 | 07金华 | 永康 | K296+700 | *** | - | - |
| 502 | S218 | 07金华 | 永康 | K296+800 | *** | - | - |
| 503 | S218 | 07金华 | 永康 | K296+900 | *** | - | - |
| 504 | S218 | 07金华 | 永康 | K297+000 | *** | - | - |
| 505 | S218 | 07金华 | 永康 | K297+100 | *** | - | - |
| 506 | S218 | 07金华 | 永康 | K297+200 | *** | - | - |
| 507 | S218 | 07金华 | 永康 | K297+300 | *** | - | - |
| 508 | S218 | 07金华 | 永康 | K297+400 | *** | - | - |
| 509 | S218 | 07金华 | 永康 | K297+500 | *** | - | - |
| 510 | S218 | 07金华 | 永康 | K297+600 | *** | - | - |
| 511 | S218 | 07金华 | 永康 | K297+700 | *** | - | - |
| 512 | S218 | 07金华 | 永康 | K297+800 | *** | - | - |
| 513 | S218 | 07金华 | 永康 | K297+900 | *** | - | - |
| 514 | S218 | 07金华 | 永康 | K298+000 | *** | - | - |
| 515 | S218 | 07金华 | 永康 | K298+100 | *** | - | - |
| 516 | S218 | 07金华 | 永康 | K298+200 | *** | - | - |
| 517 | S218 | 07金华 | 永康 | K298+300 | *** | - | - |
| 518 | S218 | 07金华 | 永康 | K298+400 | *** | - | - |
| 519 | S218 | 07金华 | 永康 | K298+500 | *** | - | - |
| 520 | S218 | 07金华 | 永康 | K298+600 | *** | - | - |
| 521 | S218 | 07金华 | 永康 | K298+700 | *** | - | - |
| 522 | S218 | 07金华 | 永康 | K298+800 | *** | - | - |
| 523 | S218 | 07金华 | 永康 | K298+900 | *** | - | - |
| 524 | S218 | 07金华 | 永康 | K299+000 | *** | - | - |
| 525 | S218 | 07金华 | 永康 | K299+100 | *** | - | - |
| 526 | S218 | 07金华 | 永康 | K299+200 | *** | - | - |
| 527 | S218 | 07金华 | 永康 | K299+300 | *** | - | - |
| 528 | S218 | 07金华 | 永康 | K299+400 | *** | - | - |
| 529 | S218 | 07金华 | 永康 | K299+500 | *** | - | - |
| 530 | S218 | 07金华 | 永康 | K299+600 | *** | - | - |
| 531 | S218 | 07金华 | 永康 | K299+700 | *** | - | - |
| 532 | S218 | 07金华 | 永康 | K299+800 | *** | - | - |
| 533 | S218 | 07金华 | 永康 | K299+900 | *** | - | - |
| 534 | S218 | 07金华 | 永康 | K300+000 | *** | - | - |
| 535 | S218 | 07金华 | 永康 | K300+100 | *** | - | - |
| 536 | S218 | 07金华 | 永康 | K300+200 | *** | - | - |
| 537 | S218 | 07金华 | 永康 | K300+300 | *** | - | - |
| 538 | S218 | 07金华 | 永康 | K300+400 | *** | - | - |
| 539 | S218 | 07金华 | 永康 | K300+500 | *** | - | - |
| 540 | S218 | 07金华 | 永康 | K300+600 | *** | - | - |
| 541 | S218 | 07金华 | 永康 | K300+700 | *** | - | - |
| 542 | S218 | 07金华 | 永康 | K300+800 | *** | - | - |
| 543 | S218 | 07金华 | 永康 | K300+900 | *** | - | - |
| 544 | S218 | 07金华 | 永康 | K301+000 | *** | - | - |
| 545 | S218 | 07金华 | 永康 | K301+100 | *** | - | - |
| 546 | S218 | 07金华 | 永康 | K301+200 | *** | - | - |
| 547 | S218 | 07金华 | 永康 | K301+300 | *** | - | - |
| 548 | S218 | 07金华 | 永康 | K301+400 | *** | - | - |
| 549 | S218 | 07金华 | 永康 | K301+500 | *** | - | - |
| 550 | S218 | 07金华 | 永康 | K301+600 | *** | - | - |

| 序号 | 省道编号 | 地市 | 县区 | 里程传递桩号 | 经纬度 | 城管路段 | 重合路线编号 |
|-----|------|------|----|----------|-----|------|--------|
| 551 | S218 | 07金华 | 永康 | K301+700 | *** | - | - |
| 552 | S218 | 07金华 | 永康 | K301+800 | *** | - | - |
| 553 | S218 | 07金华 | 永康 | K301+900 | *** | - | - |
| 554 | S218 | 07金华 | 永康 | K302+000 | *** | - | - |
| 555 | S218 | 07金华 | 永康 | K302+100 | *** | - | - |
| 556 | S218 | 07金华 | 永康 | K302+200 | *** | - | - |
| 557 | S218 | 07金华 | 永康 | K302+300 | *** | - | - |
| 558 | S218 | 07金华 | 永康 | K302+400 | *** | - | - |
| 559 | S218 | 07金华 | 永康 | K302+500 | *** | - | - |
| 560 | S218 | 07金华 | 永康 | K302+600 | *** | - | - |
| 561 | S218 | 07金华 | 永康 | K302+700 | *** | - | - |
| 562 | S218 | 07金华 | 永康 | K302+800 | *** | - | - |
| 563 | S218 | 07金华 | 永康 | K302+900 | *** | - | - |
| 564 | S218 | 07金华 | 永康 | K303+000 | *** | - | - |
| 565 | S218 | 07金华 | 永康 | K303+100 | *** | - | - |
| 566 | S218 | 07金华 | 永康 | K303+200 | *** | - | - |
| 567 | S218 | 07金华 | 永康 | K303+300 | *** | - | - |
| 568 | S218 | 07金华 | 永康 | K303+400 | *** | - | - |
| 569 | S218 | 07金华 | 永康 | K303+500 | *** | - | - |
| 570 | S218 | 07金华 | 永康 | K303+600 | *** | - | - |
| 571 | S218 | 07金华 | 永康 | K303+700 | *** | - | - |
| 572 | S218 | 07金华 | 永康 | K303+800 | *** | - | - |
| 573 | S218 | 07金华 | 永康 | K303+900 | *** | - | - |
| 574 | S218 | 07金华 | 永康 | K304+000 | *** | - | - |
| 575 | S218 | 07金华 | 永康 | K304+100 | *** | - | - |
| 576 | S218 | 07金华 | 永康 | K304+200 | *** | - | - |
| 577 | S218 | 07金华 | 永康 | K304+300 | *** | - | - |
| 578 | S218 | 07金华 | 永康 | K304+400 | *** | - | - |
| 579 | S218 | 07金华 | 永康 | K304+500 | *** | - | - |
| 580 | S218 | 07金华 | 永康 | K304+600 | *** | - | - |
| 581 | S218 | 07金华 | 永康 | K304+700 | *** | - | - |
| 582 | S218 | 07金华 | 永康 | K304+800 | *** | - | - |
| 583 | S218 | 07金华 | 永康 | K304+900 | *** | - | - |
| 584 | S218 | 07金华 | 永康 | K305+000 | *** | - | - |
| 585 | S218 | 07金华 | 永康 | K305+100 | *** | - | - |
| 586 | S218 | 07金华 | 永康 | K305+200 | *** | - | - |
| 587 | S218 | 07金华 | 永康 | K305+300 | *** | - | - |
| 588 | S218 | 07金华 | 永康 | K305+400 | *** | - | - |
| 589 | S218 | 07金华 | 永康 | K305+500 | *** | - | - |
| 590 | S218 | 07金华 | 永康 | K305+600 | *** | - | - |
| 591 | S218 | 07金华 | 永康 | K305+700 | *** | - | - |
| 592 | S218 | 07金华 | 永康 | K305+800 | *** | - | - |
| 593 | S218 | 07金华 | 永康 | K305+900 | *** | - | - |
| 594 | S218 | 07金华 | 永康 | K306+000 | *** | - | - |
| 595 | S218 | 07金华 | 永康 | K306+100 | *** | - | - |
| 596 | S218 | 07金华 | 永康 | K306+200 | *** | - | - |
| 597 | S218 | 07金华 | 永康 | K306+300 | *** | - | - |
| 598 | S218 | 07金华 | 永康 | K306+400 | *** | - | - |
| 599 | S218 | 07金华 | 永康 | K306+500 | *** | - | - |
| 600 | S218 | 07金华 | 永康 | K306+600 | *** | - | - |

通车路段里程传递一览表（永康市）

| 序号 | 省道编号 | 地市 | 县区 | 里程传递桩号 | 经纬度 | 城管路段 | 重合路线编号 |
|-----|------|------|----|----------|-----|------|--------|
| 601 | S218 | 07金华 | 永康 | K306+700 | *** | - | - |
| 602 | S218 | 07金华 | 永康 | K306+800 | *** | - | - |
| 603 | S218 | 07金华 | 永康 | K306+900 | *** | - | - |
| 604 | S218 | 07金华 | 永康 | K307+000 | *** | - | - |
| 605 | S218 | 07金华 | 永康 | K307+100 | *** | - | - |
| 606 | S218 | 07金华 | 永康 | K307+200 | *** | - | - |
| 607 | S218 | 07金华 | 永康 | K307+300 | *** | - | - |
| 608 | S218 | 07金华 | 永康 | K307+400 | *** | - | - |
| 609 | S218 | 07金华 | 永康 | K307+500 | *** | - | - |
| 610 | S218 | 07金华 | 永康 | K307+600 | *** | - | - |
| 611 | S218 | 07金华 | 永康 | K307+700 | *** | 是 | - |
| 612 | S218 | 07金华 | 永康 | K307+800 | *** | 是 | - |
| 613 | S218 | 07金华 | 永康 | K307+900 | *** | 是 | - |
| 614 | S218 | 07金华 | 永康 | K308+000 | *** | 是 | - |
| 615 | S218 | 07金华 | 永康 | K308+100 | *** | 是 | - |
| 616 | S218 | 07金华 | 永康 | K308+200 | *** | 是 | - |
| 617 | S218 | 07金华 | 永康 | K308+300 | *** | 是 | - |
| 618 | S218 | 07金华 | 永康 | K308+400 | *** | 是 | - |
| 619 | S218 | 07金华 | 永康 | K308+500 | *** | 是 | - |
| 620 | S218 | 07金华 | 永康 | K308+600 | *** | 是 | - |
| 621 | S218 | 07金华 | 永康 | K308+700 | *** | 是 | - |
| 622 | S218 | 07金华 | 永康 | K308+800 | *** | 是 | - |
| 623 | S218 | 07金华 | 永康 | K308+900 | *** | 是 | - |
| 624 | S218 | 07金华 | 永康 | K309+000 | *** | 是 | - |
| 625 | S218 | 07金华 | 永康 | K309+100 | *** | 是 | - |
| 626 | S218 | 07金华 | 永康 | K309+200 | *** | 是 | - |
| 627 | S218 | 07金华 | 永康 | K309+300 | *** | 是 | - |
| 628 | S218 | 07金华 | 永康 | K309+400 | *** | 是 | - |
| 629 | S218 | 07金华 | 永康 | K309+500 | *** | 是 | - |
| 630 | S218 | 07金华 | 永康 | K309+600 | *** | 是 | - |
| 631 | S218 | 07金华 | 永康 | K309+700 | *** | 是 | - |
| 632 | S218 | 07金华 | 永康 | K309+800 | *** | 是 | - |
| 633 | S218 | 07金华 | 永康 | K309+900 | *** | 是 | - |
| 634 | S218 | 07金华 | 永康 | K310+000 | *** | 是 | - |
| 635 | S218 | 07金华 | 永康 | K310+100 | *** | 是 | - |
| 636 | S218 | 07金华 | 永康 | K310+200 | *** | 是 | - |
| 637 | S218 | 07金华 | 永康 | K310+300 | *** | 是 | - |
| 638 | S218 | 07金华 | 永康 | K310+400 | *** | 是 | - |
| 639 | S218 | 07金华 | 永康 | K310+500 | *** | 是 | - |
| 640 | S218 | 07金华 | 永康 | K310+600 | *** | 是 | - |
| 641 | S218 | 07金华 | 永康 | K310+700 | *** | 是 | - |
| 642 | S218 | 07金华 | 永康 | K310+800 | *** | 是 | - |
| 643 | S218 | 07金华 | 永康 | K310+900 | *** | 是 | - |
| 644 | S218 | 07金华 | 永康 | K311+000 | *** | 是 | - |
| 645 | S218 | 07金华 | 永康 | K311+100 | *** | 是 | - |
| 646 | S218 | 07金华 | 永康 | K311+200 | *** | 是 | - |
| 647 | S218 | 07金华 | 永康 | K311+300 | *** | 是 | - |
| 648 | S218 | 07金华 | 永康 | K311+400 | *** | 是 | - |
| 649 | S218 | 07金华 | 永康 | K311+500 | *** | 是 | - |
| 650 | S218 | 07金华 | 永康 | K311+600 | *** | 是 | - |

| 序号 | 省道编号 | 地市 | 县区 | 里程传递桩号 | 经纬度 | 城管路段 | 重合路线编号 |
|-----|------|------|----|----------|-----|------|--------|
| 651 | S218 | 07金华 | 永康 | K311+700 | *** | 是 | - |
| 652 | S218 | 07金华 | 永康 | K311+800 | *** | 是 | - |
| 653 | S218 | 07金华 | 永康 | K311+900 | *** | 是 | - |
| 654 | S218 | 07金华 | 永康 | K312+000 | *** | 是 | - |
| 655 | S218 | 07金华 | 永康 | K312+100 | *** | 是 | - |
| 656 | S218 | 07金华 | 永康 | K312+200 | *** | 是 | - |
| 657 | S218 | 07金华 | 永康 | K312+300 | *** | 是 | - |
| 658 | S218 | 07金华 | 永康 | K312+400 | *** | 是 | - |
| 659 | S218 | 07金华 | 永康 | K312+500 | *** | 是 | - |
| 660 | S218 | 07金华 | 永康 | K312+600 | *** | 是 | - |
| 661 | S218 | 07金华 | 永康 | K312+700 | *** | 是 | - |
| 662 | S218 | 07金华 | 永康 | K312+800 | *** | 是 | - |
| 663 | S218 | 07金华 | 永康 | K312+900 | *** | 是 | - |
| 664 | S218 | 07金华 | 永康 | K313+000 | *** | 是 | - |
| 665 | S218 | 07金华 | 永康 | K313+100 | *** | 是 | - |
| 666 | S218 | 07金华 | 永康 | K313+200 | *** | 是 | - |
| 667 | S218 | 07金华 | 永康 | K313+300 | *** | 是 | - |
| 668 | S218 | 07金华 | 永康 | K313+400 | *** | 是 | - |
| 669 | S218 | 07金华 | 永康 | K313+500 | *** | 是 | - |
| 670 | S218 | 07金华 | 永康 | K313+600 | *** | 是 | - |
| 671 | S218 | 07金华 | 永康 | K313+700 | *** | 是 | - |
| 672 | S218 | 07金华 | 永康 | K313+800 | *** | 是 | - |
| 673 | S218 | 07金华 | 永康 | K313+900 | *** | 是 | - |
| 674 | S218 | 07金华 | 永康 | K314+000 | *** | 是 | - |
| 675 | S218 | 07金华 | 永康 | K314+100 | *** | 是 | - |
| 676 | S218 | 07金华 | 永康 | K314+200 | *** | 是 | - |
| 677 | S218 | 07金华 | 永康 | K314+300 | *** | 是 | - |
| 678 | S218 | 07金华 | 永康 | K314+400 | *** | 是 | - |
| 679 | S218 | 07金华 | 永康 | K314+500 | *** | 是 | - |
| 680 | S218 | 07金华 | 永康 | K314+600 | *** | 是 | - |
| 681 | S218 | 07金华 | 永康 | K314+700 | *** | 是 | - |
| 682 | S218 | 07金华 | 永康 | K314+800 | *** | 是 | - |
| 683 | S218 | 07金华 | 永康 | K314+900 | *** | 是 | - |
| 684 | S218 | 07金华 | 永康 | K315+000 | *** | 是 | - |
| 685 | S218 | 07金华 | 永康 | K315+100 | *** | 是 | - |
| 686 | S218 | 07金华 | 永康 | K315+200 | *** | 是 | - |
| 687 | S218 | 07金华 | 永康 | K315+300 | *** | 是 | - |
| 688 | S218 | 07金华 | 永康 | K315+400 | *** | 是 | - |
| 689 | S218 | 07金华 | 永康 | K315+500 | *** | 是 | - |
| 690 | S218 | 07金华 | 永康 | K315+600 | *** | 是 | - |
| 691 | S218 | 07金华 | 永康 | K315+700 | *** | 是 | - |
| 692 | S218 | 07金华 | 永康 | K315+800 | *** | 是 | - |
| 693 | S218 | 07金华 | 永康 | K315+900 | *** | 是 | - |
| 694 | S218 | 07金华 | 永康 | K316+000 | *** | 是 | - |
| 695 | S218 | 07金华 | 永康 | K316+100 | *** | 是 | - |
| 696 | S218 | 07金华 | 永康 | K316+200 | *** | 是 | - |
| 697 | S218 | 07金华 | 永康 | K316+300 | *** | 是 | - |
| 698 | S218 | 07金华 | 永康 | K316+400 | *** | 是 | - |
| 699 | S218 | 07金华 | 永康 | K316+500 | *** | 是 | - |
| 700 | S218 | 07金华 | 永康 | K316+600 | *** | 是 | - |

通车路段里程传递一览表（永康市）

| 序号 | 省道编号 | 地市 | 县区 | 里程传递桩号 | 经纬度 | 城管路段 | 重合路线编号 |
|-----|------|------|----|----------|-----|------|--------|
| 701 | S218 | 07金华 | 永康 | K316+700 | *** | 是 | - |
| 702 | S218 | 07金华 | 永康 | K316+800 | *** | 是 | - |
| 703 | S218 | 07金华 | 永康 | K316+900 | *** | 是 | - |
| 704 | S218 | 07金华 | 永康 | K317+000 | *** | 是 | - |
| 705 | S218 | 07金华 | 永康 | K317+100 | *** | 是 | - |
| 706 | S218 | 07金华 | 永康 | K317+200 | *** | 是 | - |
| 707 | S218 | 07金华 | 永康 | K317+300 | *** | 是 | - |
| 708 | S218 | 07金华 | 永康 | K317+400 | *** | 是 | - |
| 709 | S218 | 07金华 | 永康 | K317+500 | *** | 是 | - |
| 710 | S218 | 07金华 | 永康 | K317+600 | *** | 是 | - |
| 711 | S218 | 07金华 | 永康 | K317+700 | *** | 是 | - |
| 712 | S218 | 07金华 | 永康 | K317+800 | *** | 是 | - |
| 713 | S218 | 07金华 | 永康 | K317+900 | *** | 是 | - |
| 714 | S218 | 07金华 | 永康 | K318+000 | *** | 是 | - |
| 715 | S218 | 07金华 | 永康 | K318+100 | *** | 是 | - |
| 716 | S218 | 07金华 | 永康 | K318+200 | *** | 是 | - |
| 717 | S218 | 07金华 | 永康 | K318+300 | *** | 是 | - |
| 718 | S218 | 07金华 | 永康 | K318+400 | *** | 是 | - |
| 719 | S218 | 07金华 | 永康 | K318+500 | *** | 是 | - |
| 720 | S218 | 07金华 | 永康 | K318+600 | *** | - | - |
| 721 | S218 | 07金华 | 永康 | K318+700 | *** | - | - |
| 722 | S218 | 07金华 | 永康 | K318+800 | *** | - | - |
| 723 | S218 | 07金华 | 永康 | K318+900 | *** | - | - |
| 724 | S218 | 07金华 | 永康 | K319+000 | *** | - | - |
| 725 | S218 | 07金华 | 永康 | K319+100 | *** | - | - |
| 726 | S218 | 07金华 | 永康 | K319+200 | *** | - | - |
| 727 | S218 | 07金华 | 永康 | K319+300 | *** | - | - |
| 728 | S218 | 07金华 | 永康 | K319+400 | *** | - | - |
| 729 | S218 | 07金华 | 永康 | K319+500 | *** | - | - |
| 730 | S218 | 07金华 | 永康 | K319+600 | *** | - | - |
| 731 | S218 | 07金华 | 永康 | K319+700 | *** | - | - |
| 732 | S218 | 07金华 | 永康 | K319+800 | *** | - | - |
| 733 | S218 | 07金华 | 永康 | K319+900 | *** | - | - |
| 734 | S218 | 07金华 | 永康 | K320+000 | *** | - | - |
| 735 | S218 | 07金华 | 永康 | K320+100 | *** | - | - |
| 736 | S218 | 07金华 | 永康 | K320+200 | *** | - | - |
| 737 | S218 | 07金华 | 永康 | K320+300 | *** | - | - |
| 738 | S218 | 07金华 | 永康 | K320+400 | *** | - | - |
| 739 | S218 | 07金华 | 永康 | K320+500 | *** | - | - |
| 740 | S218 | 07金华 | 永康 | K320+600 | *** | - | - |
| 741 | S218 | 07金华 | 永康 | K320+700 | *** | - | - |
| 742 | S218 | 07金华 | 永康 | K320+800 | *** | - | - |
| 743 | S218 | 07金华 | 永康 | K320+900 | *** | - | - |
| 744 | S218 | 07金华 | 永康 | K321+000 | *** | - | - |
| 745 | S218 | 07金华 | 永康 | K321+100 | *** | - | - |
| 746 | S218 | 07金华 | 永康 | K321+200 | *** | - | - |
| 747 | S218 | 07金华 | 永康 | K321+300 | *** | - | - |
| 748 | S218 | 07金华 | 永康 | K321+400 | *** | - | - |
| 749 | S218 | 07金华 | 永康 | K321+500 | *** | - | - |
| 750 | S218 | 07金华 | 永康 | K321+600 | *** | - | - |

| 序号 | 省道编号 | 地市 | 县区 | 里程传递桩号 | 经纬度 | 城管路段 | 重合路线编号 |
|-----|------|------|----|----------|-----|------|---------------------|
| 751 | S218 | 07金华 | 永康 | K321+700 | *** | - | - |
| 752 | S218 | 07金华 | 永康 | K321+800 | *** | - | - |
| 753 | S218 | 07金华 | 永康 | K321+900 | *** | - | - |
| 754 | S218 | 07金华 | 永康 | K322+000 | *** | - | - |
| 755 | S218 | 07金华 | 永康 | K322+100 | *** | - | - |
| 756 | S218 | 07金华 | 永康 | K322+200 | *** | - | - |
| 757 | S218 | 07金华 | 永康 | K322+300 | *** | - | - |
| 758 | S218 | 07金华 | 永康 | K322+400 | *** | - | - |
| 759 | S218 | 07金华 | 永康 | K322+500 | *** | - | - |
| 760 | S218 | 07金华 | 永康 | K322+600 | *** | - | - |
| 761 | S218 | 07金华 | 永康 | K322+700 | *** | - | - |
| 762 | S218 | 07金华 | 永康 | K322+800 | *** | - | - |
| 763 | S218 | 07金华 | 永康 | K322+900 | *** | - | - |
| 764 | S218 | 07金华 | 永康 | K323+000 | *** | - | - |
| 765 | S218 | 07金华 | 永康 | K323+100 | *** | - | - |
| 766 | S218 | 07金华 | 永康 | K323+200 | *** | - | - |
| 767 | S218 | 07金华 | 永康 | K323+300 | *** | - | - |
| 768 | S218 | 07金华 | 永康 | K323+400 | *** | - | - |
| 769 | S218 | 07金华 | 永康 | K323+500 | *** | - | G330/S211/S218/S321 |
| 770 | S218 | 07金华 | 永康 | K323+600 | *** | - | G330/S211/S218/S321 |
| 771 | S218 | 07金华 | 永康 | K323+700 | *** | - | G330/S211/S218/S321 |
| 772 | S218 | 07金华 | 永康 | K323+800 | *** | - | G330/S211/S218/S321 |
| 773 | S218 | 07金华 | 永康 | K323+900 | *** | - | G330/S211/S218/S321 |
| 774 | S218 | 07金华 | 永康 | K324+000 | *** | - | G330/S211/S218/S321 |
| 775 | S218 | 07金华 | 永康 | K324+100 | *** | - | G330/S211/S218/S321 |
| 776 | S218 | 07金华 | 永康 | K324+200 | *** | - | G330/S218 |
| 777 | S218 | 07金华 | 永康 | K324+300 | *** | - | G330/S218 |
| 778 | S218 | 07金华 | 永康 | K324+400 | *** | - | G330/S218 |
| 779 | S218 | 07金华 | 永康 | K324+500 | *** | - | G330/S218 |
| 780 | S218 | 07金华 | 永康 | K324+600 | *** | - | G330/S218 |
| 781 | S218 | 07金华 | 永康 | K324+700 | *** | - | G330/S218 |
| 782 | S218 | 07金华 | 永康 | K324+800 | *** | - | G330/S218 |
| 783 | S218 | 07金华 | 永康 | K324+900 | *** | - | G330/S218 |
| 784 | S218 | 07金华 | 永康 | K325+000 | *** | - | G330/S218 |
| 785 | S218 | 07金华 | 永康 | K325+100 | *** | - | G330/S218 |
| 786 | S218 | 07金华 | 永康 | K325+200 | *** | - | G330/S218 |
| 787 | S218 | 07金华 | 永康 | K325+300 | *** | - | G330/S218 |
| 788 | S218 | 07金华 | 永康 | K325+400 | *** | - | G330/S218 |
| 789 | S218 | 07金华 | 永康 | K325+500 | *** | - | G330/S218 |
| 790 | S218 | 07金华 | 永康 | K325+600 | *** | - | G330/S218 |
| 791 | S218 | 07金华 | 永康 | K325+700 | *** | - | G330/S218 |
| 792 | S218 | 07金华 | 永康 | K325+800 | *** | - | G330/S218 |
| 793 | S218 | 07金华 | 永康 | K325+900 | *** | - | G330/S218 |
| 794 | S218 | 07金华 | 永康 | K326+000 | *** | - | G330/S218 |
| 795 | S218 | 07金华 | 永康 | K326+100 | *** | - | G330/S218 |
| 796 | S218 | 07金华 | 永康 | K326+200 | *** | - | G330/S218 |
| 797 | S218 | 07金华 | 永康 | K326+300 | *** | - | G330/S218 |
| 798 | S218 | 07金华 | 永康 | K326+400 | *** | - | G330/S218 |
| 799 | S218 | 07金华 | 永康 | K326+500 | *** | - | G330/S218 |
| 800 | S218 | 07金华 | 永康 | K326+600 | *** | - | G330/S218 |

通车路段里程传递一览表（永康市）

| 序号 | 省道编号 | 地市 | 县区 | 里程传递桩号 | 经纬度 | 城管路段 | 重合路线编号 |
|-----|------|------|----|----------|-----|------|-----------|
| 801 | S218 | 07金华 | 永康 | K326+700 | *** | - | G330/S218 |
| 802 | S218 | 07金华 | 永康 | K326+800 | *** | - | G330/S218 |
| 803 | S218 | 07金华 | 永康 | K326+900 | *** | - | G330/S218 |
| 804 | S218 | 07金华 | 永康 | K327+000 | *** | - | G330/S218 |
| 805 | S218 | 07金华 | 永康 | K327+100 | *** | - | G330/S218 |
| 806 | S218 | 07金华 | 永康 | K327+200 | *** | - | G330/S218 |
| 807 | S218 | 07金华 | 永康 | K327+300 | *** | - | G330/S218 |
| 808 | S218 | 07金华 | 永康 | K327+400 | *** | - | G330/S218 |
| 809 | S218 | 07金华 | 永康 | K327+500 | *** | - | G330/S218 |
| 810 | S218 | 07金华 | 永康 | K327+600 | *** | - | G330/S218 |
| 811 | S218 | 07金华 | 永康 | K327+700 | *** | - | G330/S218 |
| 812 | S218 | 07金华 | 永康 | K327+800 | *** | - | G330/S218 |
| 813 | S218 | 07金华 | 永康 | K327+900 | *** | - | G330/S218 |
| 814 | S218 | 07金华 | 永康 | K328+000 | *** | - | G330/S218 |
| 815 | S218 | 07金华 | 永康 | K328+100 | *** | - | G330/S218 |
| 816 | S218 | 07金华 | 永康 | K328+200 | *** | - | G330/S218 |
| 817 | S218 | 07金华 | 永康 | K328+300 | *** | - | G330/S218 |
| 818 | S218 | 07金华 | 永康 | K328+400 | *** | - | G330/S218 |
| 819 | S218 | 07金华 | 永康 | K328+500 | *** | - | G330/S218 |
| 820 | S218 | 07金华 | 永康 | K328+600 | *** | - | G330/S218 |
| 821 | S218 | 07金华 | 永康 | K328+700 | *** | - | G330/S218 |
| 822 | S218 | 07金华 | 永康 | K328+800 | *** | - | G330/S218 |
| 823 | S218 | 07金华 | 永康 | K328+900 | *** | - | G330/S218 |
| 824 | S218 | 07金华 | 永康 | K329+000 | *** | - | G330/S218 |
| 825 | S218 | 07金华 | 永康 | K329+100 | *** | - | G330/S218 |
| 826 | S218 | 07金华 | 永康 | K329+200 | *** | - | G330/S218 |
| 827 | S218 | 07金华 | 永康 | K329+300 | *** | - | G330/S218 |
| 828 | S218 | 07金华 | 永康 | K329+400 | *** | - | G330/S218 |
| 829 | S218 | 07金华 | 永康 | K329+500 | *** | - | G330/S218 |
| 830 | S218 | 07金华 | 永康 | K329+600 | *** | - | G330/S218 |
| 831 | S218 | 07金华 | 永康 | K329+700 | *** | - | G330/S218 |
| 832 | S218 | 07金华 | 永康 | K329+800 | *** | - | G330/S218 |
| 833 | S218 | 07金华 | 永康 | K329+900 | *** | - | G330/S218 |
| 834 | S218 | 07金华 | 永康 | K330+000 | *** | - | G330/S218 |
| 835 | S218 | 07金华 | 永康 | K330+100 | *** | - | G330/S218 |
| 836 | S218 | 07金华 | 永康 | K330+200 | *** | - | G330/S218 |
| 837 | S218 | 07金华 | 永康 | K330+300 | *** | - | G330/S218 |
| 838 | S218 | 07金华 | 永康 | K330+400 | *** | - | G330/S218 |
| 839 | S218 | 07金华 | 永康 | K330+500 | *** | - | G330/S218 |
| 840 | S218 | 07金华 | 永康 | K330+600 | *** | - | G330/S218 |
| 841 | S218 | 07金华 | 永康 | K330+700 | *** | - | G330/S218 |
| 842 | S218 | 07金华 | 永康 | K330+800 | *** | - | G330/S218 |
| 843 | S218 | 07金华 | 永康 | K330+900 | *** | - | G330/S218 |
| 844 | S218 | 07金华 | 永康 | K331+000 | *** | - | G330/S218 |
| 845 | S218 | 07金华 | 永康 | K331+100 | *** | - | G330/S218 |
| 846 | S218 | 07金华 | 永康 | K331+200 | *** | - | G330/S218 |
| 847 | S218 | 07金华 | 永康 | K331+300 | *** | - | G330/S218 |
| 848 | S218 | 07金华 | 永康 | K331+400 | *** | - | G330/S218 |
| 849 | S218 | 07金华 | 永康 | K331+500 | *** | - | G330/S218 |
| 850 | S218 | 07金华 | 永康 | K331+600 | *** | - | G330/S218 |

| 序号 | 省道编号 | 地市 | 县区 | 里程传递桩号 | 经纬度 | 城管路段 | 重合路线编号 |
|-----|------|------|----|----------|-----|------|-----------|
| 851 | S218 | 07金华 | 永康 | K331+700 | *** | - | G330/S218 |
| 852 | S218 | 07金华 | 永康 | K331+800 | *** | - | G330/S218 |
| 853 | S218 | 07金华 | 永康 | K331+900 | *** | - | G330/S218 |
| 854 | S218 | 07金华 | 永康 | K332+000 | *** | - | G330/S218 |
| 855 | S218 | 07金华 | 永康 | K332+100 | *** | - | G330/S218 |
| 856 | S218 | 07金华 | 永康 | K332+200 | *** | - | G330/S218 |
| 857 | S218 | 07金华 | 永康 | K332+300 | *** | - | G330/S218 |
| 858 | S218 | 07金华 | 永康 | K332+400 | *** | - | G330/S218 |
| 859 | S218 | 07金华 | 永康 | K332+500 | *** | - | G330/S218 |
| 860 | S218 | 07金华 | 永康 | K332+600 | *** | - | G330/S218 |
| 861 | S218 | 07金华 | 永康 | K332+700 | *** | - | G330/S218 |
| 862 | S218 | 07金华 | 永康 | K332+800 | *** | - | G330/S218 |
| 863 | S218 | 07金华 | 永康 | K332+900 | *** | - | G330/S218 |
| 864 | S316 | 07金华 | 永康 | K202+500 | *** | - | - |
| 865 | S316 | 07金华 | 永康 | K202+600 | *** | - | - |
| 866 | S316 | 07金华 | 永康 | K202+700 | *** | - | - |
| 867 | S316 | 07金华 | 永康 | K202+800 | *** | - | - |
| 868 | S316 | 07金华 | 永康 | K202+900 | *** | - | - |
| 869 | S316 | 07金华 | 永康 | K203+000 | *** | - | - |
| 870 | S316 | 07金华 | 永康 | K203+100 | *** | - | - |
| 871 | S316 | 07金华 | 永康 | K203+200 | *** | - | - |
| 872 | S316 | 07金华 | 永康 | K203+300 | *** | - | - |
| 873 | S316 | 07金华 | 永康 | K203+400 | *** | - | - |
| 874 | S316 | 07金华 | 永康 | K203+500 | *** | - | - |
| 875 | S316 | 07金华 | 永康 | K203+600 | *** | - | - |
| 876 | S316 | 07金华 | 永康 | K203+700 | *** | - | - |
| 877 | S316 | 07金华 | 永康 | K203+800 | *** | - | - |
| 878 | S316 | 07金华 | 永康 | K203+900 | *** | - | - |
| 879 | S316 | 07金华 | 永康 | K204+000 | *** | - | - |
| 880 | S316 | 07金华 | 永康 | K204+100 | *** | - | - |
| 881 | S316 | 07金华 | 永康 | K204+200 | *** | - | - |
| 882 | S316 | 07金华 | 永康 | K204+300 | *** | - | - |
| 883 | S316 | 07金华 | 永康 | K204+400 | *** | - | - |
| 884 | S316 | 07金华 | 永康 | K204+500 | *** | - | - |
| 885 | S316 | 07金华 | 永康 | K204+600 | *** | - | - |
| 886 | S316 | 07金华 | 永康 | K204+700 | *** | - | - |
| 887 | S316 | 07金华 | 永康 | K204+800 | *** | - | - |
| 888 | S316 | 07金华 | 永康 | K204+900 | *** | - | - |
| 889 | S316 | 07金华 | 永康 | K205+000 | *** | - | - |
| 890 | S316 | 07金华 | 永康 | K205+100 | *** | - | - |
| 891 | S316 | 07金华 | 永康 | K205+200 | *** | - | - |
| 892 | S316 | 07金华 | 永康 | K205+300 | *** | - | - |
| 893 | S316 | 07金华 | 永康 | K205+400 | *** | - | - |
| 894 | S316 | 07金华 | 永康 | K205+500 | *** | - | - |
| 895 | S316 | 07金华 | 永康 | K205+600 | *** | - | - |
| 896 | S316 | 07金华 | 永康 | K205+700 | *** | - | - |
| 897 | S316 | 07金华 | 永康 | K205+800 | *** | - | - |
| 898 | S316 | 07金华 | 永康 | K205+900 | *** | - | - |
| 899 | S316 | 07金华 | 永康 | K206+000 | *** | - | - |
| 900 | S316 | 07金华 | 永康 | K206+100 | *** | - | - |

通车路段里程传递一览表（永康市）

| 序号 | 省道编号 | 地市 | 县区 | 里程传递桩号 | 经纬度 | 城管路段 | 重合路线编号 |
|-----|------|------|----|----------|-----|------|--------|
| 901 | S316 | 07金华 | 永康 | K206+200 | *** | - | - |
| 902 | S316 | 07金华 | 永康 | K206+300 | *** | - | - |
| 903 | S316 | 07金华 | 永康 | K206+400 | *** | - | - |
| 904 | S316 | 07金华 | 永康 | K206+500 | *** | - | - |
| 905 | S316 | 07金华 | 永康 | K206+600 | *** | - | - |
| 906 | S316 | 07金华 | 永康 | K206+700 | *** | - | - |
| 907 | S316 | 07金华 | 永康 | K206+800 | *** | - | - |
| 908 | S316 | 07金华 | 永康 | K206+900 | *** | - | - |
| 909 | S316 | 07金华 | 永康 | K207+000 | *** | - | - |
| 910 | S316 | 07金华 | 永康 | K207+100 | *** | - | - |
| 911 | S316 | 07金华 | 永康 | K207+200 | *** | - | - |
| 912 | S316 | 07金华 | 永康 | K207+300 | *** | - | - |
| 913 | S316 | 07金华 | 永康 | K207+400 | *** | - | - |
| 914 | S316 | 07金华 | 永康 | K207+500 | *** | - | - |
| 915 | S316 | 07金华 | 永康 | K207+600 | *** | - | - |
| 916 | S316 | 07金华 | 永康 | K207+700 | *** | - | - |
| 917 | S316 | 07金华 | 永康 | K207+800 | *** | - | - |
| 918 | S316 | 07金华 | 永康 | K207+900 | *** | - | - |
| 919 | S316 | 07金华 | 永康 | K208+000 | *** | - | - |
| 920 | S316 | 07金华 | 永康 | K208+100 | *** | - | - |
| 921 | S316 | 07金华 | 永康 | K208+200 | *** | - | - |
| 922 | S316 | 07金华 | 永康 | K208+300 | *** | - | - |
| 923 | S316 | 07金华 | 永康 | K208+400 | *** | - | - |
| 924 | S316 | 07金华 | 永康 | K208+500 | *** | - | - |
| 925 | S316 | 07金华 | 永康 | K208+600 | *** | - | - |
| 926 | S316 | 07金华 | 永康 | K208+700 | *** | - | - |
| 927 | S316 | 07金华 | 永康 | K208+800 | *** | - | - |
| 928 | S316 | 07金华 | 永康 | K208+900 | *** | - | - |
| 929 | S316 | 07金华 | 永康 | K209+000 | *** | - | - |
| 930 | S316 | 07金华 | 永康 | K209+100 | *** | - | - |
| 931 | S316 | 07金华 | 永康 | K209+200 | *** | - | - |
| 932 | S316 | 07金华 | 永康 | K209+300 | *** | - | - |
| 933 | S316 | 07金华 | 永康 | K209+400 | *** | - | - |
| 934 | S316 | 07金华 | 永康 | K209+500 | *** | - | - |
| 935 | S316 | 07金华 | 永康 | K209+600 | *** | - | - |
| 936 | S316 | 07金华 | 永康 | K209+700 | *** | - | - |
| 937 | S316 | 07金华 | 永康 | K209+800 | *** | - | - |
| 938 | S316 | 07金华 | 永康 | K209+900 | *** | - | - |
| 939 | S316 | 07金华 | 永康 | K210+000 | *** | - | - |
| 940 | S316 | 07金华 | 永康 | K210+100 | *** | - | - |
| 941 | S316 | 07金华 | 永康 | K210+200 | *** | - | - |
| 942 | S316 | 07金华 | 永康 | K210+300 | *** | - | - |
| 943 | S316 | 07金华 | 永康 | K210+400 | *** | - | - |
| 944 | S316 | 07金华 | 永康 | K210+500 | *** | - | - |
| 945 | S316 | 07金华 | 永康 | K210+600 | *** | - | - |
| 946 | S316 | 07金华 | 永康 | K210+700 | *** | - | - |
| 947 | S316 | 07金华 | 永康 | K210+800 | *** | - | - |
| 948 | S316 | 07金华 | 永康 | K210+900 | *** | - | - |
| 949 | S316 | 07金华 | 永康 | K211+000 | *** | - | - |
| 950 | S316 | 07金华 | 永康 | K211+100 | *** | - | - |

| 序号 | 省道编号 | 地市 | 县区 | 里程传递桩号 | 经纬度 | 城管路段 | 重合路线编号 |
|------|------|------|----|----------|-----|------|--------|
| 951 | S316 | 07金华 | 永康 | K211+200 | *** | - | - |
| 952 | S316 | 07金华 | 永康 | K211+300 | *** | - | - |
| 953 | S316 | 07金华 | 永康 | K211+400 | *** | - | - |
| 954 | S316 | 07金华 | 永康 | K211+500 | *** | - | - |
| 955 | S316 | 07金华 | 永康 | K211+600 | *** | - | - |
| 956 | S316 | 07金华 | 永康 | K211+700 | *** | - | - |
| 957 | S316 | 07金华 | 永康 | K211+800 | *** | - | - |
| 958 | S316 | 07金华 | 永康 | K211+900 | *** | - | - |
| 959 | S316 | 07金华 | 永康 | K212+000 | *** | - | - |
| 960 | S316 | 07金华 | 永康 | K212+100 | *** | - | - |
| 961 | S316 | 07金华 | 永康 | K212+200 | *** | - | - |
| 962 | S316 | 07金华 | 永康 | K212+300 | *** | - | - |
| 963 | S316 | 07金华 | 永康 | K212+400 | *** | - | - |
| 964 | S316 | 07金华 | 永康 | K212+500 | *** | - | - |
| 965 | S316 | 07金华 | 永康 | K212+600 | *** | - | - |
| 966 | S316 | 07金华 | 永康 | K212+700 | *** | - | - |
| 967 | S316 | 07金华 | 永康 | K212+800 | *** | - | - |
| 968 | S316 | 07金华 | 永康 | K212+900 | *** | - | - |
| 969 | S316 | 07金华 | 永康 | K213+000 | *** | - | - |
| 970 | S316 | 07金华 | 永康 | K213+100 | *** | - | - |
| 971 | S316 | 07金华 | 永康 | K213+200 | *** | - | - |
| 972 | S316 | 07金华 | 永康 | K213+300 | *** | - | - |
| 973 | S316 | 07金华 | 永康 | K213+400 | *** | - | - |
| 974 | S316 | 07金华 | 永康 | K213+500 | *** | - | - |
| 975 | S316 | 07金华 | 永康 | K213+600 | *** | - | - |
| 976 | S316 | 07金华 | 永康 | K213+700 | *** | - | - |
| 977 | S316 | 07金华 | 永康 | K213+800 | *** | - | - |
| 978 | S316 | 07金华 | 永康 | K213+900 | *** | - | - |
| 979 | S316 | 07金华 | 永康 | K214+000 | *** | - | - |
| 980 | S316 | 07金华 | 永康 | K214+100 | *** | - | - |
| 981 | S316 | 07金华 | 永康 | K214+200 | *** | - | - |
| 982 | S316 | 07金华 | 永康 | K214+300 | *** | - | - |
| 983 | S316 | 07金华 | 永康 | K214+400 | *** | - | - |
| 984 | S316 | 07金华 | 永康 | K214+500 | *** | - | - |
| 985 | S316 | 07金华 | 永康 | K214+600 | *** | - | - |
| 986 | S316 | 07金华 | 永康 | K214+700 | *** | - | - |
| 987 | S316 | 07金华 | 永康 | K214+800 | *** | - | - |
| 988 | S316 | 07金华 | 永康 | K214+900 | *** | - | - |
| 989 | S316 | 07金华 | 永康 | K215+000 | *** | - | - |
| 990 | S316 | 07金华 | 永康 | K215+100 | *** | - | - |
| 991 | S316 | 07金华 | 永康 | K215+200 | *** | - | - |
| 992 | S316 | 07金华 | 永康 | K215+300 | *** | - | - |
| 993 | S316 | 07金华 | 永康 | K215+400 | *** | - | - |
| 994 | S316 | 07金华 | 永康 | K215+500 | *** | - | - |
| 995 | S316 | 07金华 | 永康 | K215+600 | *** | - | - |
| 996 | S316 | 07金华 | 永康 | K215+700 | *** | - | - |
| 997 | S316 | 07金华 | 永康 | K215+800 | *** | - | - |
| 998 | S316 | 07金华 | 永康 | K215+900 | *** | - | - |
| 999 | S316 | 07金华 | 永康 | K216+000 | *** | - | - |
| 1000 | S316 | 07金华 | 永康 | K216+100 | *** | - | - |

通车路段里程传递一览表（永康市）

| 序号 | 省道编号 | 地市 | 县区 | 里程传递桩号 | 经纬度 | 城管路段 | 重合路线编号 |
|------|------|------|----|----------|-----|------|-----------|
| 1001 | S316 | 07金华 | 永康 | K216+200 | *** | - | - |
| 1002 | S316 | 07金华 | 永康 | K216+300 | *** | - | - |
| 1003 | S316 | 07金华 | 永康 | K216+400 | *** | - | - |
| 1004 | S316 | 07金华 | 永康 | K216+500 | *** | - | - |
| 1005 | S316 | 07金华 | 永康 | K216+600 | *** | - | - |
| 1006 | S316 | 07金华 | 永康 | K216+700 | *** | - | - |
| 1007 | S316 | 07金华 | 永康 | K216+800 | *** | - | - |
| 1008 | S316 | 07金华 | 永康 | K216+900 | *** | - | - |
| 1009 | S316 | 07金华 | 永康 | K217+000 | *** | - | - |
| 1010 | S316 | 07金华 | 永康 | K217+100 | *** | - | - |
| 1011 | S316 | 07金华 | 永康 | K217+200 | *** | - | - |
| 1012 | S316 | 07金华 | 永康 | K217+300 | *** | - | - |
| 1013 | S316 | 07金华 | 永康 | K217+400 | *** | - | - |
| 1014 | S316 | 07金华 | 永康 | K217+500 | *** | - | - |
| 1015 | S316 | 07金华 | 永康 | K217+600 | *** | - | - |
| 1016 | S316 | 07金华 | 永康 | K217+700 | *** | - | - |
| 1017 | S316 | 07金华 | 永康 | K217+800 | *** | - | - |
| 1018 | S316 | 07金华 | 永康 | K217+900 | *** | - | - |
| 1019 | S316 | 07金华 | 永康 | K218+000 | *** | - | - |
| 1020 | S316 | 07金华 | 永康 | K218+100 | *** | - | - |
| 1021 | S316 | 07金华 | 永康 | K218+200 | *** | - | - |
| 1022 | S316 | 07金华 | 永康 | K218+300 | *** | - | - |
| 1023 | S316 | 07金华 | 永康 | K218+400 | *** | - | - |
| 1024 | S316 | 07金华 | 永康 | K218+500 | *** | - | - |
| 1025 | S316 | 07金华 | 永康 | K218+600 | *** | - | - |
| 1026 | S316 | 07金华 | 永康 | K218+700 | *** | - | - |
| 1027 | S316 | 07金华 | 永康 | K218+800 | *** | - | - |
| 1028 | S316 | 07金华 | 永康 | K218+900 | *** | - | - |
| 1029 | S316 | 07金华 | 永康 | K219+000 | *** | - | - |
| 1030 | S316 | 07金华 | 永康 | K219+100 | *** | - | - |
| 1031 | S316 | 07金华 | 永康 | K219+200 | *** | - | - |
| 1032 | S316 | 07金华 | 永康 | K219+300 | *** | - | - |
| 1033 | S316 | 07金华 | 永康 | K219+400 | *** | - | - |
| 1034 | S316 | 07金华 | 永康 | K219+500 | *** | - | - |
| 1035 | S316 | 07金华 | 永康 | K219+600 | *** | - | - |
| 1036 | S316 | 07金华 | 永康 | K219+700 | *** | - | - |
| 1037 | S316 | 07金华 | 永康 | K219+800 | *** | - | - |
| 1038 | S316 | 07金华 | 永康 | K219+900 | *** | - | - |
| 1039 | S316 | 07金华 | 永康 | K220+000 | *** | - | - |
| 1040 | S316 | 07金华 | 永康 | K220+100 | *** | - | - |
| 1041 | S316 | 07金华 | 永康 | K220+200 | *** | - | - |
| 1042 | S316 | 07金华 | 永康 | K220+300 | *** | - | - |
| 1043 | S316 | 07金华 | 永康 | K220+400 | *** | - | - |
| 1044 | S316 | 07金华 | 永康 | K220+500 | *** | - | - |
| 1045 | S316 | 07金华 | 永康 | K220+600 | *** | - | S211/S316 |
| 1046 | S316 | 07金华 | 永康 | K220+700 | *** | - | S211/S316 |
| 1047 | S316 | 07金华 | 永康 | K220+800 | *** | - | S211/S316 |
| 1048 | S316 | 07金华 | 永康 | K220+900 | *** | - | S211/S316 |
| 1049 | S316 | 07金华 | 永康 | K221+000 | *** | - | S211/S316 |
| 1050 | S316 | 07金华 | 永康 | K221+100 | *** | - | S211/S316 |

| 序号 | 省道编号 | 地市 | 县区 | 里程传递桩号 | 经纬度 | 城管路段 | 重合路线编号 |
|------|------|------|----|----------|-----|------|-----------|
| 1051 | S316 | 07金华 | 永康 | K221+200 | *** | - | S211/S316 |
| 1052 | S316 | 07金华 | 永康 | K221+300 | *** | - | S211/S316 |
| 1053 | S316 | 07金华 | 永康 | K221+400 | *** | - | S211/S316 |
| 1054 | S316 | 07金华 | 永康 | K221+500 | *** | - | S211/S316 |
| 1055 | S316 | 07金华 | 永康 | K221+600 | *** | - | S211/S316 |
| 1056 | S316 | 07金华 | 永康 | K221+700 | *** | - | S211/S316 |
| 1057 | S316 | 07金华 | 永康 | K221+800 | *** | - | S211/S316 |
| 1058 | S316 | 07金华 | 永康 | K221+900 | *** | - | S211/S316 |
| 1059 | S316 | 07金华 | 永康 | K222+000 | *** | - | S211/S316 |
| 1060 | S316 | 07金华 | 永康 | K222+100 | *** | - | S211/S316 |
| 1061 | S316 | 07金华 | 永康 | K222+200 | *** | - | S211/S316 |
| 1062 | S316 | 07金华 | 永康 | K222+300 | *** | - | S211/S316 |
| 1063 | S316 | 07金华 | 永康 | K222+400 | *** | - | S211/S316 |
| 1064 | S316 | 07金华 | 永康 | K222+500 | *** | - | S211/S316 |
| 1065 | S316 | 07金华 | 永康 | K222+600 | *** | - | S211/S316 |
| 1066 | S316 | 07金华 | 永康 | K222+700 | *** | - | S211/S316 |
| 1067 | S316 | 07金华 | 永康 | K222+800 | *** | - | S211/S316 |
| 1068 | S316 | 07金华 | 永康 | K222+900 | *** | - | S211/S316 |
| 1069 | S316 | 07金华 | 永康 | K223+000 | *** | - | S211/S316 |
| 1070 | S316 | 07金华 | 永康 | K223+100 | *** | - | S211/S316 |
| 1071 | S316 | 07金华 | 永康 | K223+200 | *** | - | S211/S316 |
| 1072 | S316 | 07金华 | 永康 | K223+300 | *** | - | S211/S316 |
| 1073 | S316 | 07金华 | 永康 | K223+400 | *** | - | S211/S316 |
| 1074 | S316 | 07金华 | 永康 | K223+500 | *** | - | S211/S316 |
| 1075 | S316 | 07金华 | 永康 | K223+600 | *** | - | S211/S316 |
| 1076 | S316 | 07金华 | 永康 | K223+700 | *** | - | S211/S316 |
| 1077 | S316 | 07金华 | 永康 | K223+800 | *** | - | S211/S316 |
| 1078 | S316 | 07金华 | 永康 | K223+900 | *** | - | S211/S316 |
| 1079 | S316 | 07金华 | 永康 | K224+000 | *** | - | S211/S316 |
| 1080 | S316 | 07金华 | 永康 | K224+100 | *** | - | S211/S316 |
| 1081 | S316 | 07金华 | 永康 | K224+200 | *** | - | S211/S316 |
| 1082 | S316 | 07金华 | 永康 | K224+300 | *** | - | S211/S316 |
| 1083 | S316 | 07金华 | 永康 | K224+400 | *** | - | S211/S316 |
| 1084 | S316 | 07金华 | 永康 | K224+500 | *** | - | S211/S316 |
| 1085 | S316 | 07金华 | 永康 | K224+600 | *** | - | S211/S316 |
| 1086 | S316 | 07金华 | 永康 | K224+700 | *** | - | S211/S316 |
| 1087 | S316 | 07金华 | 永康 | K224+800 | *** | - | S211/S316 |
| 1088 | S316 | 07金华 | 永康 | K224+900 | *** | - | S211/S316 |
| 1089 | S316 | 07金华 | 永康 | K225+000 | *** | - | S211/S316 |
| 1090 | S316 | 07金华 | 永康 | K225+100 | *** | - | S211/S316 |
| 1091 | S316 | 07金华 | 永康 | K225+200 | *** | - | S211/S316 |
| 1092 | S316 | 07金华 | 永康 | K225+300 | *** | - | S211/S316 |
| 1093 | S316 | 07金华 | 永康 | K225+400 | *** | - | S211/S316 |
| 1094 | S316 | 07金华 | 永康 | K225+500 | *** | - | S211/S316 |
| 1095 | S316 | 07金华 | 永康 | K225+600 | *** | - | S211/S316 |
| 1096 | S316 | 07金华 | 永康 | K225+700 | *** | - | S211/S316 |
| 1097 | S316 | 07金华 | 永康 | K225+800 | *** | - | S211/S316 |
| 1098 | S316 | 07金华 | 永康 | K225+900 | *** | - | S211/S316 |
| 1099 | S316 | 07金华 | 永康 | K226+000 | *** | - | S211/S316 |
| 1100 | S316 | 07金华 | 永康 | K226+100 | *** | - | S211/S316 |

通车路段里程传递一览表（永康市）

| 序号 | 省道编号 | 地市 | 县区 | 里程传递桩号 | 经纬度 | 城管路段 | 重合路线编号 |
|------|------|------|----|----------|-----|------|-----------|
| 1101 | S316 | 07金华 | 永康 | K226+200 | *** | - | S211/S316 |
| 1102 | S316 | 07金华 | 永康 | K226+300 | *** | - | S211/S316 |
| 1103 | S316 | 07金华 | 永康 | K226+400 | *** | - | S211/S316 |
| 1104 | S316 | 07金华 | 永康 | K226+500 | *** | - | S211/S316 |
| 1105 | S316 | 07金华 | 永康 | K226+600 | *** | - | S211/S316 |
| 1106 | S316 | 07金华 | 永康 | K226+700 | *** | - | S211/S316 |
| 1107 | S316 | 07金华 | 永康 | K226+800 | *** | - | S211/S316 |
| 1108 | S316 | 07金华 | 永康 | K226+900 | *** | - | S211/S316 |
| 1109 | S316 | 07金华 | 永康 | K227+000 | *** | - | S211/S316 |
| 1110 | S316 | 07金华 | 永康 | K227+100 | *** | - | S211/S316 |
| 1111 | S316 | 07金华 | 永康 | K227+200 | *** | - | S211/S316 |
| 1112 | S316 | 07金华 | 永康 | K227+300 | *** | - | S211/S316 |
| 1113 | S316 | 07金华 | 永康 | K227+400 | *** | - | S211/S316 |
| 1114 | S316 | 07金华 | 永康 | K227+500 | *** | - | S211/S316 |
| 1115 | S316 | 07金华 | 永康 | K227+600 | *** | - | S211/S316 |
| 1116 | S316 | 07金华 | 永康 | K227+700 | *** | - | S211/S316 |
| 1117 | S316 | 07金华 | 永康 | K227+800 | *** | - | S211/S316 |
| 1118 | S316 | 07金华 | 永康 | K227+900 | *** | - | S211/S316 |
| 1119 | S316 | 07金华 | 永康 | K228+000 | *** | - | S211/S316 |
| 1120 | S316 | 07金华 | 永康 | K228+100 | *** | - | S211/S316 |
| 1121 | S316 | 07金华 | 永康 | K228+200 | *** | - | S211/S316 |
| 1122 | S316 | 07金华 | 永康 | K228+300 | *** | - | S211/S316 |
| 1123 | S316 | 07金华 | 永康 | K228+400 | *** | - | S211/S316 |
| 1124 | S316 | 07金华 | 永康 | K228+500 | *** | - | S211/S316 |
| 1125 | S316 | 07金华 | 永康 | K228+600 | *** | - | S211/S316 |
| 1126 | S316 | 07金华 | 永康 | K228+700 | *** | - | S211/S316 |
| 1127 | S316 | 07金华 | 永康 | K228+800 | *** | - | S211/S316 |
| 1128 | S316 | 07金华 | 永康 | K228+900 | *** | - | S211/S316 |
| 1129 | S316 | 07金华 | 永康 | K229+000 | *** | - | S211/S316 |
| 1130 | S316 | 07金华 | 永康 | K229+100 | *** | - | S211/S316 |
| 1131 | S316 | 07金华 | 永康 | K229+200 | *** | - | S211/S316 |
| 1132 | S316 | 07金华 | 永康 | K229+300 | *** | - | - |
| 1133 | S316 | 07金华 | 永康 | K229+400 | *** | - | - |
| 1134 | S316 | 07金华 | 永康 | K229+500 | *** | - | - |
| 1135 | S316 | 07金华 | 永康 | K229+600 | *** | - | - |
| 1136 | S316 | 07金华 | 永康 | K229+700 | *** | - | - |
| 1137 | S316 | 07金华 | 永康 | K229+800 | *** | - | - |
| 1138 | S316 | 07金华 | 永康 | K229+900 | *** | - | - |
| 1139 | S316 | 07金华 | 永康 | K230+000 | *** | - | - |
| 1140 | S316 | 07金华 | 永康 | K230+100 | *** | - | - |
| 1141 | S316 | 07金华 | 永康 | K230+200 | *** | - | - |
| 1142 | S316 | 07金华 | 永康 | K230+300 | *** | - | - |
| 1143 | S316 | 07金华 | 永康 | K230+400 | *** | - | - |
| 1144 | S316 | 07金华 | 永康 | K230+500 | *** | - | - |
| 1145 | S316 | 07金华 | 永康 | K230+600 | *** | - | - |
| 1146 | S316 | 07金华 | 永康 | K230+700 | *** | - | - |
| 1147 | S316 | 07金华 | 永康 | K230+800 | *** | - | - |
| 1148 | S316 | 07金华 | 永康 | K230+900 | *** | - | - |
| 1149 | S316 | 07金华 | 永康 | K231+000 | *** | - | - |
| 1150 | S316 | 07金华 | 永康 | K231+100 | *** | - | - |

| 序号 | 省道编号 | 地市 | 县区 | 里程传递桩号 | 经纬度 | 城管路段 | 重合路线编号 |
|------|------|------|----|----------|-----|------|--------|
| 1151 | S316 | 07金华 | 永康 | K231+200 | *** | - | - |
| 1152 | S316 | 07金华 | 永康 | K231+300 | *** | - | - |
| 1153 | S316 | 07金华 | 永康 | K231+400 | *** | - | - |
| 1154 | S316 | 07金华 | 永康 | K231+500 | *** | - | - |
| 1155 | S316 | 07金华 | 永康 | K231+600 | *** | - | - |
| 1156 | S316 | 07金华 | 永康 | K231+700 | *** | - | - |
| 1157 | S316 | 07金华 | 永康 | K231+800 | *** | - | - |
| 1158 | S316 | 07金华 | 永康 | K231+900 | *** | - | - |
| 1159 | S316 | 07金华 | 永康 | K232+000 | *** | - | - |
| 1160 | S316 | 07金华 | 永康 | K232+100 | *** | - | - |
| 1161 | S316 | 07金华 | 永康 | K232+200 | *** | - | - |
| 1162 | S316 | 07金华 | 永康 | K232+300 | *** | - | - |
| 1163 | S316 | 07金华 | 永康 | K232+400 | *** | - | - |
| 1164 | S316 | 07金华 | 永康 | K232+500 | *** | - | - |
| 1165 | S316 | 07金华 | 永康 | K232+600 | *** | - | - |
| 1166 | S316 | 07金华 | 永康 | K232+700 | *** | - | - |
| 1167 | S316 | 07金华 | 永康 | K232+800 | *** | - | - |
| 1168 | S316 | 07金华 | 永康 | K232+900 | *** | - | - |
| 1169 | S316 | 07金华 | 永康 | K233+000 | *** | - | - |
| 1170 | S316 | 07金华 | 永康 | K233+100 | *** | - | - |
| 1171 | S316 | 07金华 | 永康 | K233+200 | *** | - | - |
| 1172 | S316 | 07金华 | 永康 | K233+300 | *** | - | - |
| 1173 | S316 | 07金华 | 永康 | K233+400 | *** | - | - |
| 1174 | S316 | 07金华 | 永康 | K233+500 | *** | - | - |
| 1175 | S316 | 07金华 | 永康 | K233+600 | *** | - | - |
| 1176 | S316 | 07金华 | 永康 | K233+700 | *** | - | - |
| 1177 | S316 | 07金华 | 永康 | K233+800 | *** | - | - |
| 1178 | S316 | 07金华 | 永康 | K233+900 | *** | - | - |
| 1179 | S316 | 07金华 | 永康 | K234+000 | *** | - | - |
| 1180 | S316 | 07金华 | 永康 | K234+100 | *** | - | - |
| 1181 | S316 | 07金华 | 永康 | K234+200 | *** | - | - |
| 1182 | S316 | 07金华 | 永康 | K234+300 | *** | - | - |
| 1183 | S316 | 07金华 | 永康 | K234+400 | *** | - | - |
| 1184 | S316 | 07金华 | 永康 | K234+500 | *** | - | - |
| 1185 | S316 | 07金华 | 永康 | K234+600 | *** | - | - |
| 1186 | S316 | 07金华 | 永康 | K234+700 | *** | - | - |
| 1187 | S316 | 07金华 | 永康 | K234+800 | *** | - | - |
| 1188 | S316 | 07金华 | 永康 | K234+900 | *** | - | - |
| 1189 | S316 | 07金华 | 永康 | K235+000 | *** | - | - |
| 1190 | S316 | 07金华 | 永康 | K235+100 | *** | - | - |
| 1191 | S316 | 07金华 | 永康 | K235+200 | *** | - | - |
| 1192 | S316 | 07金华 | 永康 | K235+300 | *** | - | - |
| 1193 | S316 | 07金华 | 永康 | K235+400 | *** | - | - |
| 1194 | S316 | 07金华 | 永康 | K235+500 | *** | - | - |
| 1195 | S316 | 07金华 | 永康 | K235+600 | *** | - | - |
| 1196 | S316 | 07金华 | 永康 | K235+700 | *** | - | - |
| 1197 | S316 | 07金华 | 永康 | K235+800 | *** | - | - |
| 1198 | S316 | 07金华 | 永康 | K235+900 | *** | - | - |
| 1199 | S316 | 07金华 | 永康 | K236+000 | *** | - | - |
| 1200 | S316 | 07金华 | 永康 | K236+100 | *** | - | - |

通车路段里程传递一览表（永康市）

| 序号 | 省道编号 | 地市 | 县区 | 里程传递桩号 | 经纬度 | 城管路段 | 重合路线编号 |
|------|------|------|----|----------|-----|------|-----------|
| 1201 | S316 | 07金华 | 永康 | K236+200 | *** | - | - |
| 1202 | S316 | 07金华 | 永康 | K236+300 | *** | - | - |
| 1203 | S316 | 07金华 | 永康 | K236+400 | *** | - | - |
| 1204 | S316 | 07金华 | 永康 | K236+500 | *** | - | - |
| 1205 | S316 | 07金华 | 永康 | K236+600 | *** | - | - |
| 1206 | S316 | 07金华 | 永康 | K236+700 | *** | - | - |
| 1207 | S316 | 07金华 | 永康 | K236+800 | *** | - | - |
| 1208 | S316 | 07金华 | 永康 | K236+900 | *** | - | - |
| 1209 | S316 | 07金华 | 永康 | K237+000 | *** | - | - |
| 1210 | S316 | 07金华 | 永康 | K237+100 | *** | - | - |
| 1211 | S316 | 07金华 | 永康 | K237+200 | *** | - | - |
| 1212 | S316 | 07金华 | 永康 | K237+300 | *** | - | - |
| 1213 | S316 | 07金华 | 永康 | K237+400 | *** | - | - |
| 1214 | S316 | 07金华 | 永康 | K237+500 | *** | - | - |
| 1215 | S316 | 07金华 | 永康 | K237+600 | *** | - | - |
| 1216 | S316 | 07金华 | 永康 | K237+700 | *** | - | - |
| 1217 | S316 | 07金华 | 永康 | K237+800 | *** | - | - |
| 1218 | S316 | 07金华 | 永康 | K237+900 | *** | - | - |
| 1219 | S316 | 07金华 | 永康 | K238+000 | *** | - | - |
| 1220 | S316 | 07金华 | 永康 | K238+100 | *** | - | - |
| 1221 | S316 | 07金华 | 永康 | K238+200 | *** | - | - |
| 1222 | S316 | 07金华 | 永康 | K238+300 | *** | - | - |
| 1223 | S316 | 07金华 | 永康 | K238+400 | *** | - | - |
| 1224 | S316 | 07金华 | 永康 | K238+500 | *** | - | - |
| 1225 | S316 | 07金华 | 永康 | K238+600 | *** | - | - |
| 1226 | S316 | 07金华 | 永康 | K238+700 | *** | - | - |
| 1227 | S316 | 07金华 | 永康 | K238+800 | *** | - | - |
| 1228 | S316 | 07金华 | 永康 | K238+900 | *** | - | - |
| 1229 | S316 | 07金华 | 永康 | K239+000 | *** | - | - |
| 1230 | S316 | 07金华 | 永康 | K239+100 | *** | - | - |
| 1231 | S316 | 07金华 | 永康 | K239+200 | *** | - | - |
| 1232 | S316 | 07金华 | 永康 | K239+300 | *** | - | - |
| 1233 | S316 | 07金华 | 永康 | K239+400 | *** | - | - |
| 1234 | S316 | 07金华 | 永康 | K239+500 | *** | - | - |
| 1235 | S316 | 07金华 | 永康 | K239+600 | *** | - | - |
| 1236 | S316 | 07金华 | 永康 | K239+700 | *** | - | - |
| 1237 | S316 | 07金华 | 永康 | K239+800 | *** | - | - |
| 1238 | S316 | 07金华 | 永康 | K239+900 | *** | - | - |
| 1239 | S316 | 07金华 | 永康 | K240+000 | *** | - | - |
| 1240 | S316 | 07金华 | 永康 | K240+100 | *** | - | - |
| 1241 | S321 | 07金华 | 永康 | K171+100 | *** | - | S211/S321 |
| 1242 | S321 | 07金华 | 永康 | K171+200 | *** | - | S211/S321 |
| 1243 | S321 | 07金华 | 永康 | K171+300 | *** | - | S211/S321 |
| 1244 | S321 | 07金华 | 永康 | K171+400 | *** | - | S211/S321 |
| 1245 | S321 | 07金华 | 永康 | K171+500 | *** | - | S211/S321 |
| 1246 | S321 | 07金华 | 永康 | K171+600 | *** | - | S211/S321 |
| 1247 | S321 | 07金华 | 永康 | K171+700 | *** | - | S211/S321 |
| 1248 | S321 | 07金华 | 永康 | K171+800 | *** | - | S211/S321 |
| 1249 | S321 | 07金华 | 永康 | K171+900 | *** | - | S211/S321 |
| 1250 | S321 | 07金华 | 永康 | K172+000 | *** | - | S211/S321 |

| 序号 | 省道编号 | 地市 | 县区 | 里程传递桩号 | 经纬度 | 城管路段 | 重合路线编号 |
|------|------|------|----|----------|-----|------|-----------|
| 1251 | S321 | 07金华 | 永康 | K172+100 | *** | - | S211/S321 |
| 1252 | S321 | 07金华 | 永康 | K172+200 | *** | - | S211/S321 |
| 1253 | S321 | 07金华 | 永康 | K172+300 | *** | - | S211/S321 |
| 1254 | S321 | 07金华 | 永康 | K172+400 | *** | - | S211/S321 |
| 1255 | S321 | 07金华 | 永康 | K172+500 | *** | - | S211/S321 |
| 1256 | S321 | 07金华 | 永康 | K172+600 | *** | - | S211/S321 |
| 1257 | S321 | 07金华 | 永康 | K172+700 | *** | - | S211/S321 |
| 1258 | S321 | 07金华 | 永康 | K172+800 | *** | - | S211/S321 |
| 1259 | S321 | 07金华 | 永康 | K172+900 | *** | - | S211/S321 |
| 1260 | S321 | 07金华 | 永康 | K173+000 | *** | - | S211/S321 |
| 1261 | S321 | 07金华 | 永康 | K173+100 | *** | - | S211/S321 |
| 1262 | S321 | 07金华 | 永康 | K173+200 | *** | - | S211/S321 |
| 1263 | S321 | 07金华 | 永康 | K173+300 | *** | - | S211/S321 |
| 1264 | S321 | 07金华 | 永康 | K173+400 | *** | - | S211/S321 |
| 1265 | S321 | 07金华 | 永康 | K173+500 | *** | - | S211/S321 |
| 1266 | S321 | 07金华 | 永康 | K173+600 | *** | - | S211/S321 |
| 1267 | S321 | 07金华 | 永康 | K173+700 | *** | - | S211/S321 |
| 1268 | S321 | 07金华 | 永康 | K173+800 | *** | - | S211/S321 |
| 1269 | S321 | 07金华 | 永康 | K173+900 | *** | - | S211/S321 |
| 1270 | S321 | 07金华 | 永康 | K174+000 | *** | - | S211/S321 |
| 1271 | S321 | 07金华 | 永康 | K174+100 | *** | - | S211/S321 |
| 1272 | S321 | 07金华 | 永康 | K174+200 | *** | - | S211/S321 |
| 1273 | S321 | 07金华 | 永康 | K174+300 | *** | - | S211/S321 |
| 1274 | S321 | 07金华 | 永康 | K174+400 | *** | - | S211/S321 |
| 1275 | S321 | 07金华 | 永康 | K174+500 | *** | - | S211/S321 |
| 1276 | S321 | 07金华 | 永康 | K174+600 | *** | - | S211/S321 |
| 1277 | S321 | 07金华 | 永康 | K174+700 | *** | - | S211/S321 |
| 1278 | S321 | 07金华 | 永康 | K174+800 | *** | - | S211/S321 |
| 1279 | S321 | 07金华 | 永康 | K174+900 | *** | - | S211/S321 |
| 1280 | S321 | 07金华 | 永康 | K175+000 | *** | - | S211/S321 |
| 1281 | S321 | 07金华 | 永康 | K175+100 | *** | - | S211/S321 |
| 1282 | S321 | 07金华 | 永康 | K175+200 | *** | - | S211/S321 |
| 1283 | S321 | 07金华 | 永康 | K175+300 | *** | - | S211/S321 |
| 1284 | S321 | 07金华 | 永康 | K175+400 | *** | - | S211/S321 |
| 1285 | S321 | 07金华 | 永康 | K175+500 | *** | - | S211/S321 |
| 1286 | S321 | 07金华 | 永康 | K175+600 | *** | - | S211/S321 |
| 1287 | S321 | 07金华 | 永康 | K175+700 | *** | - | S211/S321 |
| 1288 | S321 | 07金华 | 永康 | K175+800 | *** | - | S211/S321 |
| 1289 | S321 | 07金华 | 永康 | K175+900 | *** | - | S211/S321 |
| 1290 | S321 | 07金华 | 永康 | K176+000 | *** | - | S211/S321 |
| 1291 | S321 | 07金华 | 永康 | K176+100 | *** | - | S211/S321 |
| 1292 | S321 | 07金华 | 永康 | K176+200 | *** | - | S211/S321 |
| 1293 | S321 | 07金华 | 永康 | K176+300 | *** | - | S211/S321 |
| 1294 | S321 | 07金华 | 永康 | K176+400 | *** | - | S211/S321 |
| 1295 | S321 | 07金华 | 永康 | K176+500 | *** | - | S211/S321 |
| 1296 | S321 | 07金华 | 永康 | K176+600 | *** | - | S211/S321 |
| 1297 | S321 | 07金华 | 永康 | K176+700 | *** | - | S211/S321 |
| 1298 | S321 | 07金华 | 永康 | K176+800 | *** | - | S211/S321 |
| 1299 | S321 | 07金华 | 永康 | K176+900 | *** | - | S211/S321 |
| 1300 | S321 | 07金华 | 永康 | K177+000 | *** | - | S211/S321 |

通车路段里程传递一览表（永康市）

| 序号 | 省道编号 | 地市 | 县区 | 里程传递桩号 | 经纬度 | 城管路段 | 重合路线编号 |
|------|------|------|----|----------|-----|------|-----------|
| 1301 | S321 | 07金华 | 永康 | K177+100 | *** | - | S211/S321 |
| 1302 | S321 | 07金华 | 永康 | K177+200 | *** | - | S211/S321 |
| 1303 | S321 | 07金华 | 永康 | K177+300 | *** | - | S211/S321 |
| 1304 | S321 | 07金华 | 永康 | K177+400 | *** | - | S211/S321 |
| 1305 | S321 | 07金华 | 永康 | K177+500 | *** | - | S211/S321 |
| 1306 | S321 | 07金华 | 永康 | K177+600 | *** | - | S211/S321 |
| 1307 | S321 | 07金华 | 永康 | K177+700 | *** | - | S211/S321 |
| 1308 | S321 | 07金华 | 永康 | K177+800 | *** | - | S211/S321 |
| 1309 | S321 | 07金华 | 永康 | K177+900 | *** | - | S211/S321 |
| 1310 | S321 | 07金华 | 永康 | K178+000 | *** | - | S211/S321 |
| 1311 | S321 | 07金华 | 永康 | K178+100 | *** | - | S211/S321 |
| 1312 | S321 | 07金华 | 永康 | K178+200 | *** | - | S211/S321 |
| 1313 | S321 | 07金华 | 永康 | K178+300 | *** | - | S211/S321 |
| 1314 | S321 | 07金华 | 永康 | K178+400 | *** | - | S211/S321 |
| 1315 | S321 | 07金华 | 永康 | K178+500 | *** | - | S211/S321 |
| 1316 | S321 | 07金华 | 永康 | K178+600 | *** | - | S211/S321 |
| 1317 | S321 | 07金华 | 永康 | K178+700 | *** | - | S211/S321 |
| 1318 | S321 | 07金华 | 永康 | K178+800 | *** | - | S211/S321 |
| 1319 | S321 | 07金华 | 永康 | K178+900 | *** | - | S211/S321 |
| 1320 | S321 | 07金华 | 永康 | K179+000 | *** | - | S211/S321 |
| 1321 | S321 | 07金华 | 永康 | K179+100 | *** | - | S211/S321 |
| 1322 | S321 | 07金华 | 永康 | K179+200 | *** | - | S211/S321 |
| 1323 | S321 | 07金华 | 永康 | K179+300 | *** | - | S211/S321 |
| 1324 | S321 | 07金华 | 永康 | K179+400 | *** | - | S211/S321 |
| 1325 | S321 | 07金华 | 永康 | K179+500 | *** | - | S211/S321 |
| 1326 | S321 | 07金华 | 永康 | K179+600 | *** | - | S211/S321 |
| 1327 | S321 | 07金华 | 永康 | K179+700 | *** | - | S211/S321 |
| 1328 | S321 | 07金华 | 永康 | K179+800 | *** | - | S211/S321 |
| 1329 | S321 | 07金华 | 永康 | K179+900 | *** | - | S211/S321 |
| 1330 | S321 | 07金华 | 永康 | K180+000 | *** | - | S211/S321 |
| 1331 | S321 | 07金华 | 永康 | K180+100 | *** | - | S211/S321 |
| 1332 | S321 | 07金华 | 永康 | K180+200 | *** | - | S211/S321 |
| 1333 | S321 | 07金华 | 永康 | K180+300 | *** | - | S211/S321 |
| 1334 | S321 | 07金华 | 永康 | K180+400 | *** | - | S211/S321 |
| 1335 | S321 | 07金华 | 永康 | K180+500 | *** | - | S211/S321 |
| 1336 | S321 | 07金华 | 永康 | K180+600 | *** | - | S211/S321 |
| 1337 | S321 | 07金华 | 永康 | K180+700 | *** | - | S211/S321 |
| 1338 | S321 | 07金华 | 永康 | K180+800 | *** | - | S211/S321 |
| 1339 | S321 | 07金华 | 永康 | K180+900 | *** | - | S211/S321 |
| 1340 | S321 | 07金华 | 永康 | K181+000 | *** | - | S211/S321 |
| 1341 | S321 | 07金华 | 永康 | K181+100 | *** | - | S211/S321 |
| 1342 | S321 | 07金华 | 永康 | K181+200 | *** | - | S211/S321 |
| 1343 | S321 | 07金华 | 永康 | K181+300 | *** | - | S211/S321 |
| 1344 | S321 | 07金华 | 永康 | K181+400 | *** | - | S211/S321 |
| 1345 | S321 | 07金华 | 永康 | K181+500 | *** | - | S211/S321 |
| 1346 | S321 | 07金华 | 永康 | K181+600 | *** | - | S211/S321 |
| 1347 | S321 | 07金华 | 永康 | K181+700 | *** | - | S211/S321 |
| 1348 | S321 | 07金华 | 永康 | K181+800 | *** | - | S211/S321 |
| 1349 | S321 | 07金华 | 永康 | K181+900 | *** | - | S211/S321 |
| 1350 | S321 | 07金华 | 永康 | K182+000 | *** | - | S211/S321 |

| 序号 | 省道编号 | 地市 | 县区 | 里程传递桩号 | 经纬度 | 城管路段 | 重合路线编号 |
|------|------|------|----|----------|-----|------|---------------------|
| 1351 | S321 | 07金华 | 永康 | K182+100 | *** | - | S211/S321 |
| 1352 | S321 | 07金华 | 永康 | K182+200 | *** | - | S211/S321 |
| 1353 | S321 | 07金华 | 永康 | K182+300 | *** | - | S211/S321 |
| 1354 | S321 | 07金华 | 永康 | K182+400 | *** | - | S211/S321 |
| 1355 | S321 | 07金华 | 永康 | K182+500 | *** | - | S211/S321 |
| 1356 | S321 | 07金华 | 永康 | K182+600 | *** | - | S211/S321 |
| 1357 | S321 | 07金华 | 永康 | K182+700 | *** | - | S211/S321 |
| 1358 | S321 | 07金华 | 永康 | K182+800 | *** | - | S211/S321 |
| 1359 | S321 | 07金华 | 永康 | K182+900 | *** | - | S211/S321 |
| 1360 | S321 | 07金华 | 永康 | K183+000 | *** | - | S211/S321 |
| 1361 | S321 | 07金华 | 永康 | K183+100 | *** | - | S211/S321 |
| 1362 | S321 | 07金华 | 永康 | K183+200 | *** | - | S211/S321 |
| 1363 | S321 | 07金华 | 永康 | K183+300 | *** | - | S211/S321 |
| 1364 | S321 | 07金华 | 永康 | K183+400 | *** | - | S211/S321 |
| 1365 | S321 | 07金华 | 永康 | K183+500 | *** | - | S211/S321 |
| 1366 | S321 | 07金华 | 永康 | K183+600 | *** | - | S211/S321 |
| 1367 | S321 | 07金华 | 永康 | K183+700 | *** | - | S211/S321 |
| 1368 | S321 | 07金华 | 永康 | K183+800 | *** | - | S211/S321 |
| 1369 | S321 | 07金华 | 永康 | K183+900 | *** | - | S211/S321 |
| 1370 | S321 | 07金华 | 永康 | K184+000 | *** | - | S211/S321 |
| 1371 | S321 | 07金华 | 永康 | K184+100 | *** | - | S211/S321 |
| 1372 | S321 | 07金华 | 永康 | K184+200 | *** | - | S211/S321 |
| 1373 | S321 | 07金华 | 永康 | K184+300 | *** | - | S211/S321 |
| 1374 | S321 | 07金华 | 永康 | K184+400 | *** | - | S211/S321 |
| 1375 | S321 | 07金华 | 永康 | K184+500 | *** | - | S211/S321 |
| 1376 | S321 | 07金华 | 永康 | K184+600 | *** | - | S211/S321 |
| 1377 | S321 | 07金华 | 永康 | K184+700 | *** | - | S211/S321 |
| 1378 | S321 | 07金华 | 永康 | K184+800 | *** | - | S211/S321 |
| 1379 | S321 | 07金华 | 永康 | K184+900 | *** | - | S211/S321 |
| 1380 | S321 | 07金华 | 永康 | K185+000 | *** | - | S211/S321 |
| 1381 | S321 | 07金华 | 永康 | K185+100 | *** | - | G330/S211/S218/S321 |
| 1382 | S321 | 07金华 | 永康 | K185+200 | *** | - | G330/S211/S218/S321 |
| 1383 | S321 | 07金华 | 永康 | K185+300 | *** | - | G330/S211/S218/S321 |
| 1384 | S321 | 07金华 | 永康 | K185+400 | *** | - | G330/S211/S218/S321 |
| 1385 | S321 | 07金华 | 永康 | K185+500 | *** | - | G330/S211/S218/S321 |
| 1386 | S321 | 07金华 | 永康 | K185+600 | *** | - | G330/S211/S218/S321 |
| 1387 | S321 | 07金华 | 永康 | K185+700 | *** | - | G330/S211/S218/S321 |
| 1388 | S321 | 07金华 | 永康 | K185+800 | *** | - | G330/S211/S218/S321 |
| 1389 | S321 | 07金华 | 永康 | K185+900 | *** | - | G330/S211/S321 |
| 1390 | S321 | 07金华 | 永康 | K186+000 | *** | - | G330/S211/S321 |
| 1391 | S321 | 07金华 | 永康 | K186+100 | *** | - | G330/S211/S321 |
| 1392 | S321 | 07金华 | 永康 | K186+200 | *** | - | G330/S211/S321 |
| 1393 | S321 | 07金华 | 永康 | K186+300 | *** | - | G330/S211/S321 |
| 1394 | S321 | 07金华 | 永康 | K186+400 | *** | - | G330/S211/S321 |
| 1395 | S321 | 07金华 | 永康 | K186+500 | *** | - | G330/S211/S321 |
| 1396 | S321 | 07金华 | 永康 | K186+600 | *** | - | G330/S211/S321 |
| 1397 | S321 | 07金华 | 永康 | K186+700 | *** | - | G330/S211/S321 |
| 1398 | S321 | 07金华 | 永康 | K186+800 | *** | - | G330/S211/S321 |
| 1399 | S321 | 07金华 | 永康 | K186+900 | *** | - | G330/S211/S321 |
| 1400 | S321 | 07金华 | 永康 | K187+000 | *** | - | G330/S211/S321 |

通车路段里程传递一览表（永康市）

| 序号 | 省道编号 | 地市 | 县区 | 里程传递桩号 | 经纬度 | 城管路段 | 重合路线编号 | 序号 | 省道编号 | 地市 | 县区 | 里程传递桩号 | 经纬度 | 城管路段 | 重合路线编号 |
|------|------|------|----|----------|-----|------|-----------|----|------|----|----|--------|-----|------|--------|
| 1501 | S321 | 07金华 | 永康 | K197+100 | *** | - | G330/S321 | | | | | | | | |
| 1502 | S321 | 07金华 | 永康 | K197+200 | *** | - | G330/S321 | | | | | | | | |
| 1503 | S321 | 07金华 | 永康 | K197+300 | *** | - | G330/S321 | | | | | | | | |
| 1504 | S321 | 07金华 | 永康 | K197+400 | *** | - | G330/S321 | | | | | | | | |
| 1505 | S321 | 07金华 | 永康 | K197+500 | *** | - | G330/S321 | | | | | | | | |
| 1506 | S321 | 07金华 | 永康 | K197+600 | *** | - | G330/S321 | | | | | | | | |
| 1507 | S321 | 07金华 | 永康 | K197+700 | *** | - | G330/S321 | | | | | | | | |
| 1508 | S321 | 07金华 | 永康 | K197+800 | *** | - | G330/S321 | | | | | | | | |
| 1509 | S321 | 07金华 | 永康 | K197+900 | *** | - | G330/S321 | | | | | | | | |
| 1510 | S321 | 07金华 | 永康 | K198+000 | *** | - | G330/S321 | | | | | | | | |
| 1511 | S321 | 07金华 | 永康 | K198+100 | *** | - | G330/S321 | | | | | | | | |
| 1512 | S321 | 07金华 | 永康 | K198+200 | *** | - | G330/S321 | | | | | | | | |
| 1513 | S321 | 07金华 | 永康 | K198+300 | *** | - | G330/S321 | | | | | | | | |
| 1514 | S321 | 07金华 | 永康 | K198+400 | *** | - | G330/S321 | | | | | | | | |
| 1515 | S321 | 07金华 | 永康 | K198+500 | *** | - | G330/S321 | | | | | | | | |
| 1516 | S321 | 07金华 | 永康 | K198+600 | *** | - | G330/S321 | | | | | | | | |
| 1517 | S321 | 07金华 | 永康 | K198+700 | *** | - | G330/S321 | | | | | | | | |
| 1518 | S321 | 07金华 | 永康 | K198+800 | *** | - | G330/S321 | | | | | | | | |
| 1519 | S321 | 07金华 | 永康 | K198+900 | *** | - | G330/S321 | | | | | | | | |
| 1520 | S321 | 07金华 | 永康 | K199+000 | *** | - | G330/S321 | | | | | | | | |
| 1521 | S321 | 07金华 | 永康 | K199+100 | *** | - | - | | | | | | | | |
| 1522 | S321 | 07金华 | 永康 | K199+200 | *** | - | - | | | | | | | | |
| 1523 | S321 | 07金华 | 永康 | K199+300 | *** | - | - | | | | | | | | |
| 1524 | S321 | 07金华 | 永康 | K199+400 | *** | - | - | | | | | | | | |
| 1525 | S321 | 07金华 | 永康 | K199+500 | *** | - | - | | | | | | | | |
| 1526 | S321 | 07金华 | 永康 | K199+600 | *** | - | - | | | | | | | | |
| 1527 | S321 | 07金华 | 永康 | K199+700 | *** | - | - | | | | | | | | |
| 1528 | S321 | 07金华 | 永康 | K199+800 | *** | - | - | | | | | | | | |
| 1529 | S321 | 07金华 | 永康 | K199+900 | *** | - | - | | | | | | | | |
| | | | | | | | | | | | | | | | |
| | | | | | | | | | | | | | | | |
| | | | | | | | | | | | | | | | |
| | | | | | | | | | | | | | | | |
| | | | | | | | | | | | | | | | |
| | | | | | | | | | | | | | | | |
| | | | | | | | | | | | | | | | |
| | | | | | | | | | | | | | | | |
| | | | | | | | | | | | | | | | |
| | | | | | | | | | | | | | | | |
| | | | | | | | | | | | | | | | |
| | | | | | | | | | | | | | | | |
| | | | | | | | | | | | | | | | |
| | | | | | | | | | | | | | | | |
| | | | | | | | | | | | | | | | |
| | | | | | | | | | | | | | | | |
| | | | | | | | | | | | | | | | |
| | | | | | | | | | | | | | | | |
| | | | | | | | | | | | | | | | |
| | | | | | | | | | | | | | | | |

标志

标志平面布置图目录

| 路线编号 | 路段属性 | 现状道路 | 起点桩号 | 终点桩号 | 设计速度 | 道路等级 | 车道数 | 调整方案 | 里程桩 | 调整后指路标志尺寸及字高 | 里程 | 页数 | 页码 | 备注（同时与国道省道、多条省道重合时，编号均需列出） |
|------|-----------|-------|----------|----------|------|------|-----------|------|-----|-------------------------------|-------|----|---------|----------------------------|
| S211 | 通车 | 东永线 | K259+691 | K265+144 | 80 | 一级 | 双四 | 更换标志 | 调整 | 400*240(h50) | 5.45 | 8 | 38-45 | |
| | 省道重合 | 东永线 | K265+144 | K273+848 | 80 | 一级 | 双四/ 双六 | 更换标志 | 调整 | 400*240(h50) | 8.70 | 13 | 46-58 | 与 S316 重合 |
| | 通车 | 东永线 | K273+848 | K286+349 | 80 | 一级 | 双四 | 更换标志 | 调整 | 400*240(h50) | 12.50 | 17 | 59-75 | |
| | 国道重合 | 洞合线 | K286+349 | K293+280 | 80 | 一级 | 双四 | 编号附着 | 不调整 | / | 6.93 | 11 | 76-86 | 与 G330/S321 重合 |
| | 国道重合 | 洞合线 | K293+280 | K294+064 | 80 | 一级 | 双四 | 编号附着 | 不调整 | / | 0.78 | 1 | 87 | 与 G330/S321/S218 重合 |
| | 省道重合 | 临石线 | K294+064 | K308+127 | 60 | 二级 | 双二 | 更换标志 | 调整 | 400*240(h40) | 14.06 | 20 | 88-107 | 与 S321 重合 |
| S218 | 在建 | S218 | K291+838 | K295+137 | 80 | 一级 | 双六 | / | / | / | 3.30 | - | - | - |
| | 通车 | 永义线 | K295+137 | K307+622 | 80 | 一级 | 双六 | 结构利旧 | 调整 | 400*240(h50) | 12.49 | 17 | 108-124 | |
| | 城管路段 | 北三环 | K307+622 | K309+147 | 60 | 一级 | 双六 | 编号附着 | 不调整 | / | 1.53 | 3 | 125-127 | 城管路段 |
| | 城管路段 | 九州西路 | K309+147 | K311+975 | 60 | 一级 | 双六 | 编号附着 | 不调整 | / | 2.83 | 5 | 127-131 | 城管路段 |
| | 城管路段 | 名园北大道 | K311+975 | K314+937 | 60 | 一级 | 双六 | 编号附着 | 不调整 | / | 2.96 | 5 | 131-135 | 城管路段 |
| | 城管路段 | 金都路 | K314+937 | K318+562 | 60 | 一级 | 双六 | 编号附着 | 不调整 | / | 3.63 | 6 | 135-140 | 城管路段 |
| | 通车 | 石四线 | K318+562 | K323+401 | 40 | 三级 | 双二 | 结构利旧 | 调整 | 400*240(h40)/ 300*180(h30) | 4.84 | 6 | 141-146 | |
| | 国道重合/省道重合 | 洞合线 | K323+401 | K324+186 | 80 | 一级 | 双四 | 编号附着 | 不调整 | / | 0.79 | 2 | 147-148 | 与 G330/S211/S321 重合段 |

| 路线编号 | 路段属性 | 现状道路 | 起点桩号 | 终点桩号 | 设计速度 | 道路等级 | 车道数 | 调整方案 | 里程桩 | 调整后指路标志尺寸及字高 | 里程 | 页数 | 页码 | 备注(同时与国道省道、多条省道重合时, 编号均需列出) |
|------|------|------|----------|----------|------|------|-----------|------|-----|--------------|-------|----|---------|-----------------------------|
| | 国道重合 | 洞合线 | K324+186 | K332+981 | 80 | 一级 | 双四 | 编号附着 | 不调整 | / | 8.80 | 13 | 149-161 | 与 G330 重合段 |
| S316 | 通车 | 永磐线 | K202+401 | K216+108 | 80 | 二级 | 双二 | 结构利旧 | 调整 | 400*240(h50) | 13.71 | 20 | 162-181 | |
| | 通车 | 桥西线 | K216+108 | K220+543 | 60 | 二级 | 双四 | 更换标志 | 调整 | 400*240(h40) | 4.44 | 6 | 182-187 | |
| | 省道重合 | 东永线 | K220+543 | K229+247 | 60 | 一级 | 双四 | 更换标志 | 调整 | 400*240(h50) | 8.70 | 2 | 188-189 | 与 S211 重合 |
| | 通车 | 双舟线 | K229+247 | K240+137 | 60 | 二级 | 双四/ 双二 | 结构利旧 | 调整 | 400*240(h40) | 10.89 | 17 | 189-205 | |
| | 在建 | 双舟线 | K240+137 | K246+137 | 40 | 三级 | 双二 | / | / | / | 6.00 | - | - | |
| | 在建 | 双舟线 | K246+137 | K257+937 | 40 | 四级 | 双二 | / | / | / | 11.80 | - | - | |
| S321 | 通车 | 临石线 | K171+017 | K185+079 | 60 | 二级 | 双二 | 更换标志 | 调整 | 400*240(h40) | 14.06 | - | - | 与 S211 重合 |
| | 国道重合 | 洞合线 | K185+079 | K199+065 | 80 | 一级 | 双四 | 编号附着 | 不调整 | / | 13.99 | - | - | 与 G330/S211 重合 |
| | 通车 | 西塔路 | K199+065 | K199+922 | 80 | 一级 | 双六 | 结构利旧 | 调整 | 400*240(h50) | 0.86 | 10 | 206-215 | |
| | 待建 | / | K199+922 | K206+921 | / | / | / | / | / | / | 7.00 | 2 | 215-216 | |

注: 实施总里程 121.66km (其中 S211 实施里程 48.44km, S218 实施里程 37.06km, S316 实施里程 29.03km, S321 实施里程 7.13km)

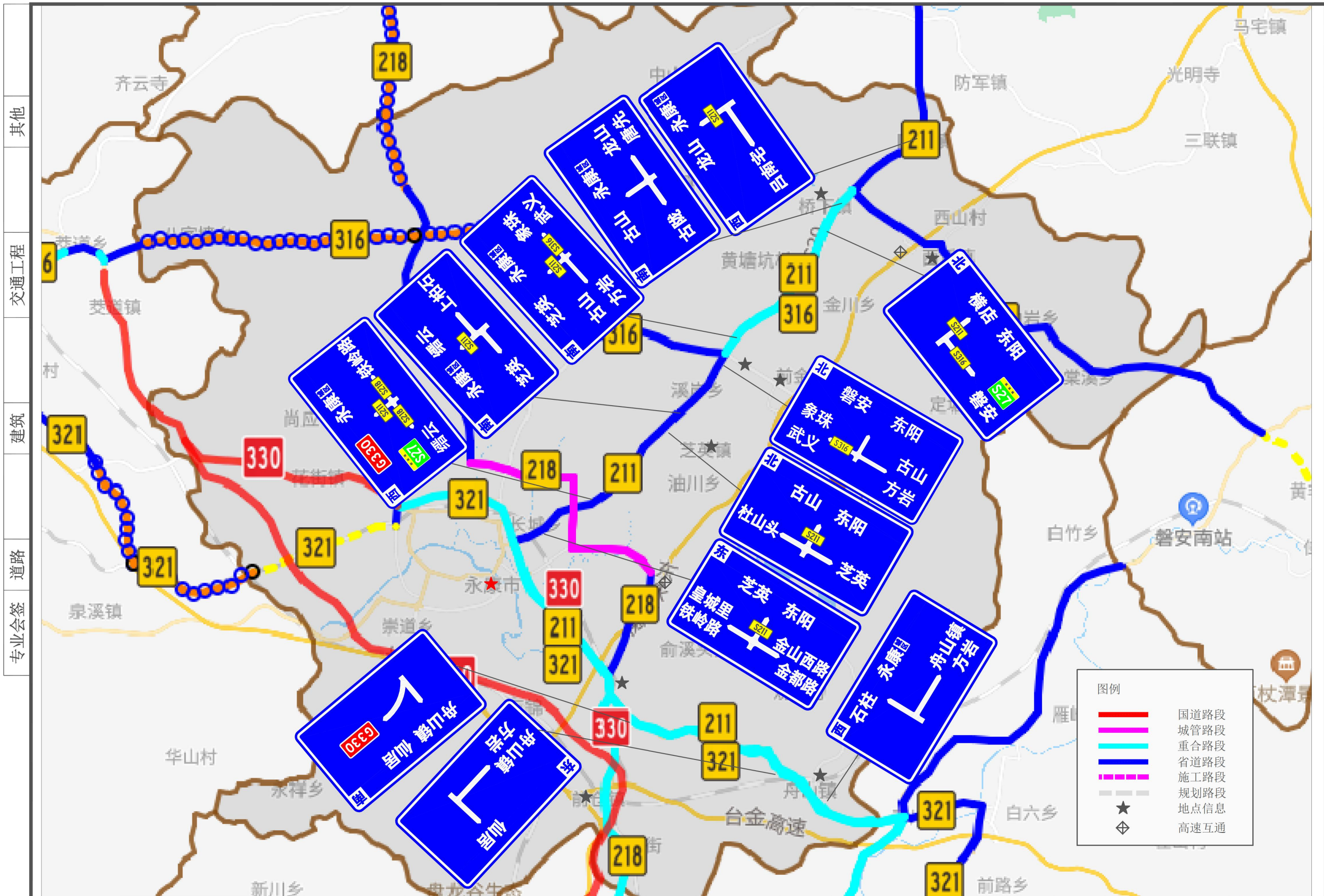

其他
交通工程
建筑
道路
专业会签

| | | | | | | | | | | | | |
|----------------------------------|---------------|---------------------------|----|------------|----|------------|----|------------|----|----------|----|--------------|
| 浙江数智交院科技股份有限公司 (浙江省交通规划设计研究院) | 普通省道网命名编号调整工程 | 区域路网交通标志布置图 (S211 永康段) | 设计 | 张哲钊 张哲钊 | 复核 | 张燕飞 张燕飞 | 一审 | 刘拥辉 刘拥辉 | 二审 | 郭敏 郭敏 | 编号 | 2022GL330527 |
| | | | | | | | | | | | 图号 | S2-3-211 |

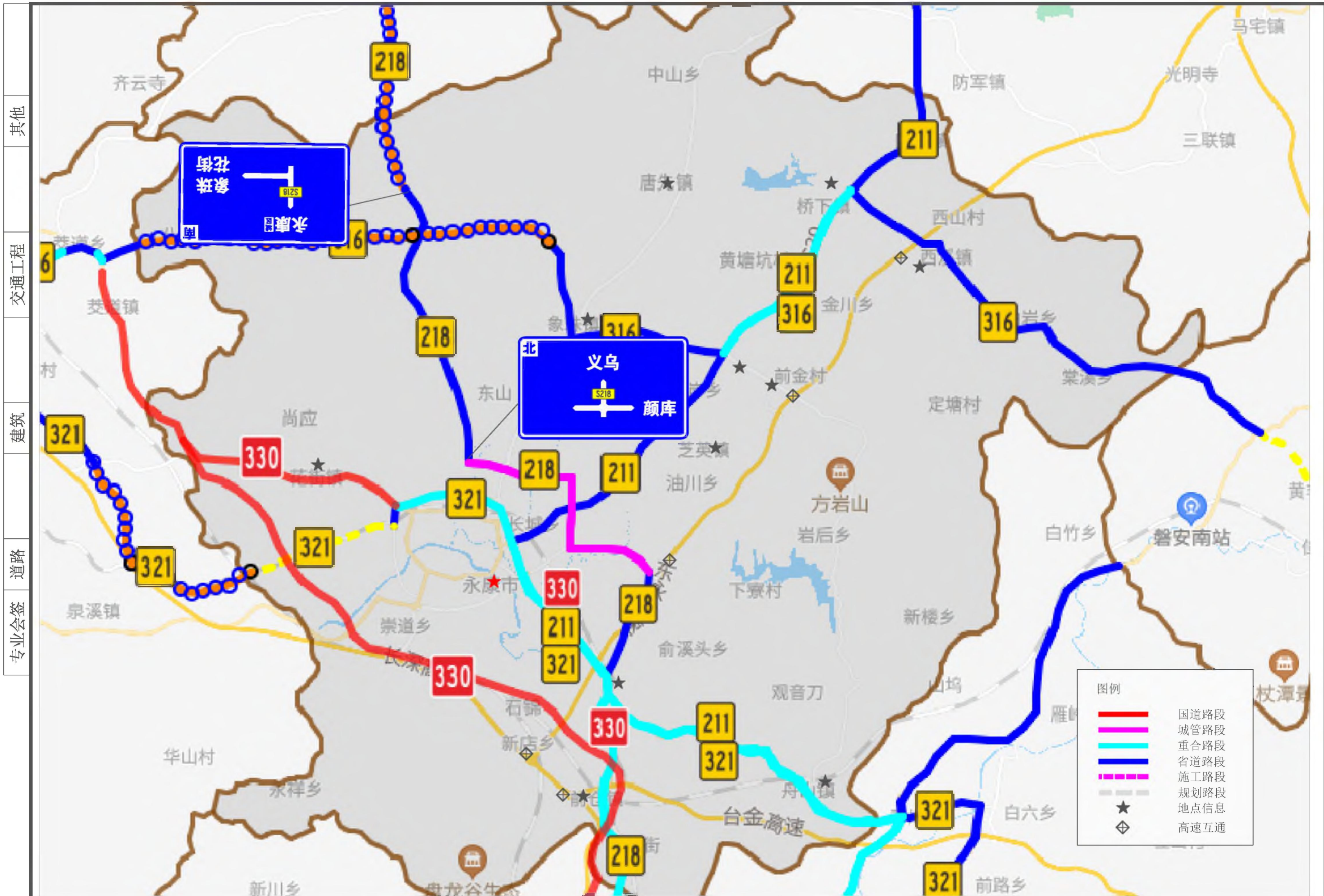

图例

- 国道路段
- 城管路段
- 重合路段
- 省道路段
- - - 施工路段
- - - 规划路段
- ★ 地点信息
- ◇ 高速互通

| | | | | | | | | | | | | |
|----------------------------------|---------------|---------------------------|----|-----|----|-----|----|-----|----|----|----|--------------|
| 浙江数智交院科技股份有限公司 (浙江省交通规划设计研究院) | 普通省道网命名编号调整工程 | 区域路网交通标志布置图 (S218 永康段) | 设计 | 张哲钊 | 复核 | 张燕飞 | 一审 | 刘拥辉 | 二审 | 郭敏 | 编号 | 2022GL330527 |
| | | | | 张哲钊 | | 张燕飞 | | 刘拥辉 | | 郭敏 | | 图号 |

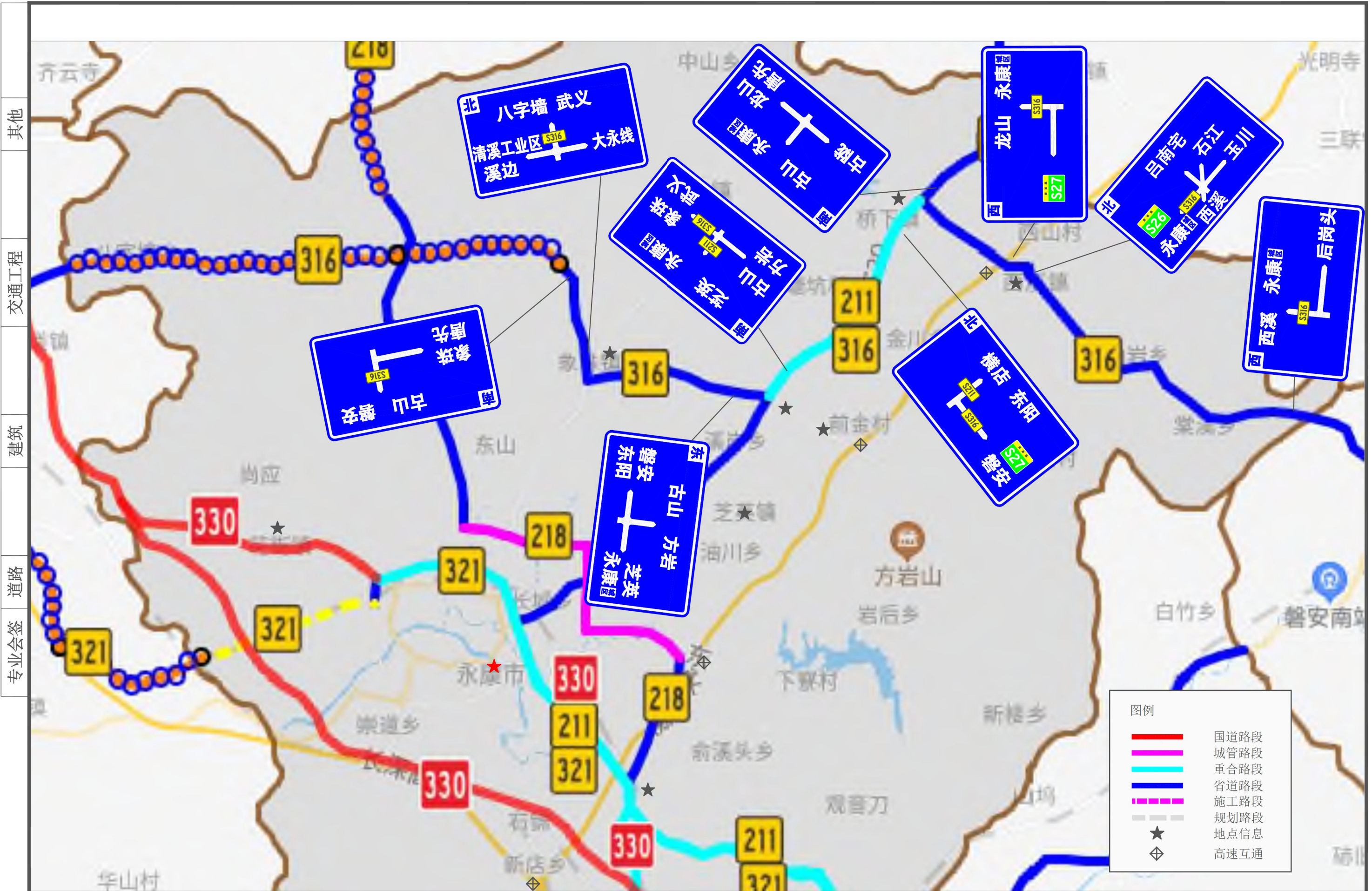

其他
交通工程
建筑
道路
专业会签

浙江数智交院科技股份有限公司
(浙江省交通规划设计研究院)

普通省道网命名编号调整工程

区域路网交通标志布置图
(S316 永康段)

设计

张哲钊
张哲钊

复核

张燕飞
张燕飞

一审

刘拥辉
刘拥辉

二审

郭敏
郭敏

编号
图号

2022GL330527
S2-3-316



| | | | | | | | | | | | | |
|----------------------------------|---------------|---------------------------|----|-----|----|-----|----|-----|----|----|-----|--------------|
| 浙江数智交院科技股份有限公司 (浙江省交通规划设计研究院) | 普通省道网命名编号调整工程 | 区域路网交通标志布置图 (S321 永康段) | 设计 | 张哲钊 | 复核 | 张燕飞 | 一审 | 刘拥辉 | 二审 | 郭敏 | 编号 | 2022GL330527 |
| | | | | 张哲钊 | | | | 张燕飞 | | | 刘拥辉 | |

S211 永康段

其他

交通工程

建筑

道路

专业会签

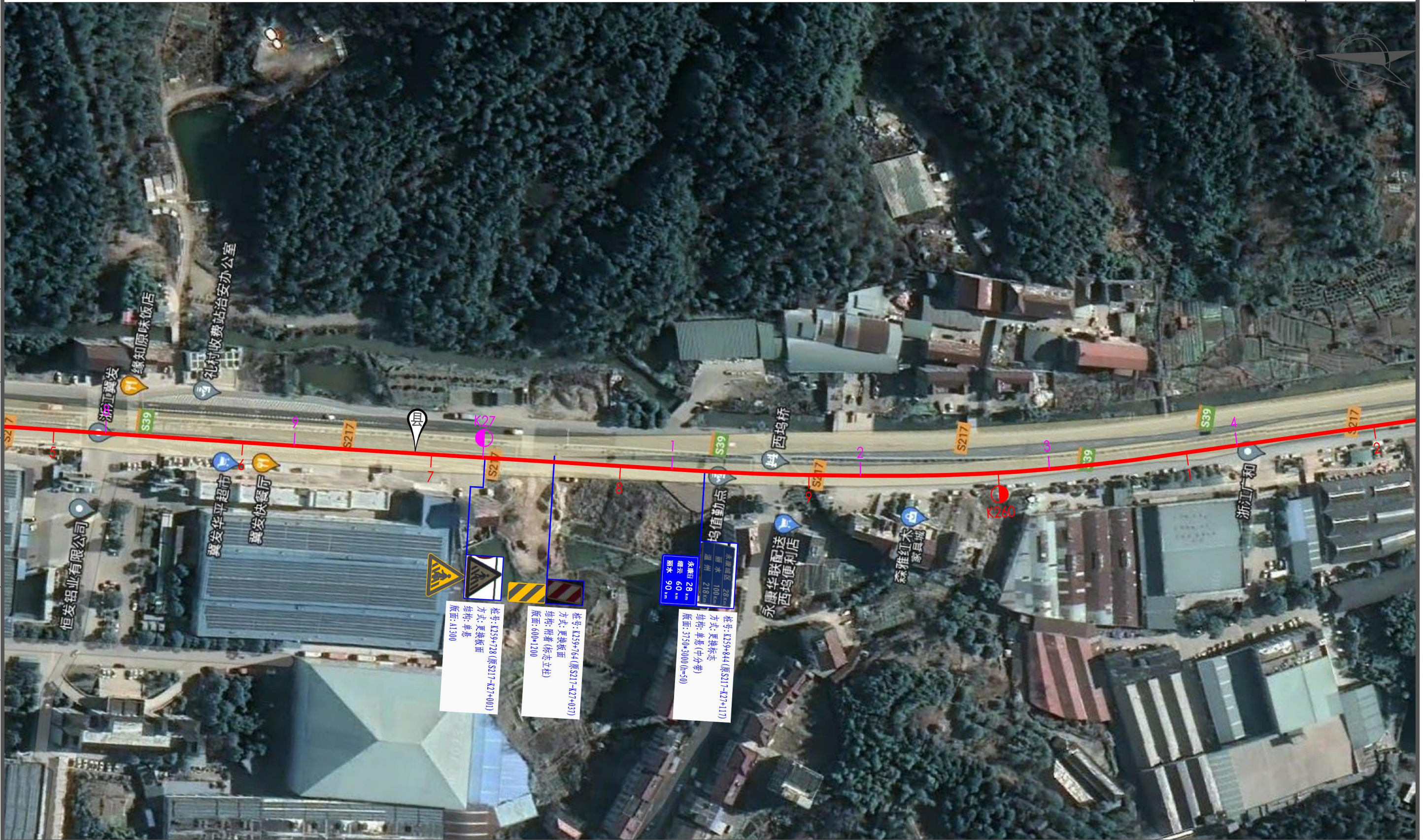

说明:

1. 比例1: 2000;
2. 标志版面尺寸单位以mm计, 字高单位以cm计;
3. 平面图中红色桩号为省道里程传递桩号, 洋红色桩号为现状道路桩号;
4. 图中卫星地图、现状道路桩号仅作为参考, 与现状道路实际情况有出入时以实际为准。

浙江数智交院科技股份有限公司
(浙江省交通规划设计研究院)

普通省道网命名编号调整工程

标志平面布置图
(S211 永康段)

设计

张哲钊
张哲钊

复核

张燕飞
张燕飞

一审

刘拥辉
刘拥辉

二审

郭敏
郭敏

编号
图号

2022GL330527
S2-4-211

其他

交通工程

建筑

道路

专业会签



说明:

1. 比例1: 2000;
2. 标志版面尺寸单位以mm计, 字高单位以cm计;
3. 平面图中红色桩号为省道里程传递桩号, 洋红色桩号为现状道路桩号;
4. 图中卫星地图、现状道路桩号仅作为参考, 与现状道路实际情况有出入时以实际为准。

浙江数智交院科技股份有限公司
(浙江省交通规划设计研究院)

普通省道网命名编号调整工程

标志平面布置图
(S211 永康段)

设计

张哲钊
张哲钊

复核

张燕飞
张燕飞

一审

刘拥辉
刘拥辉

二审

郭敏
郭敏

编号
图号

2022GL330527
S2-4-211

其他

交通工程

建筑

道路

专业会签

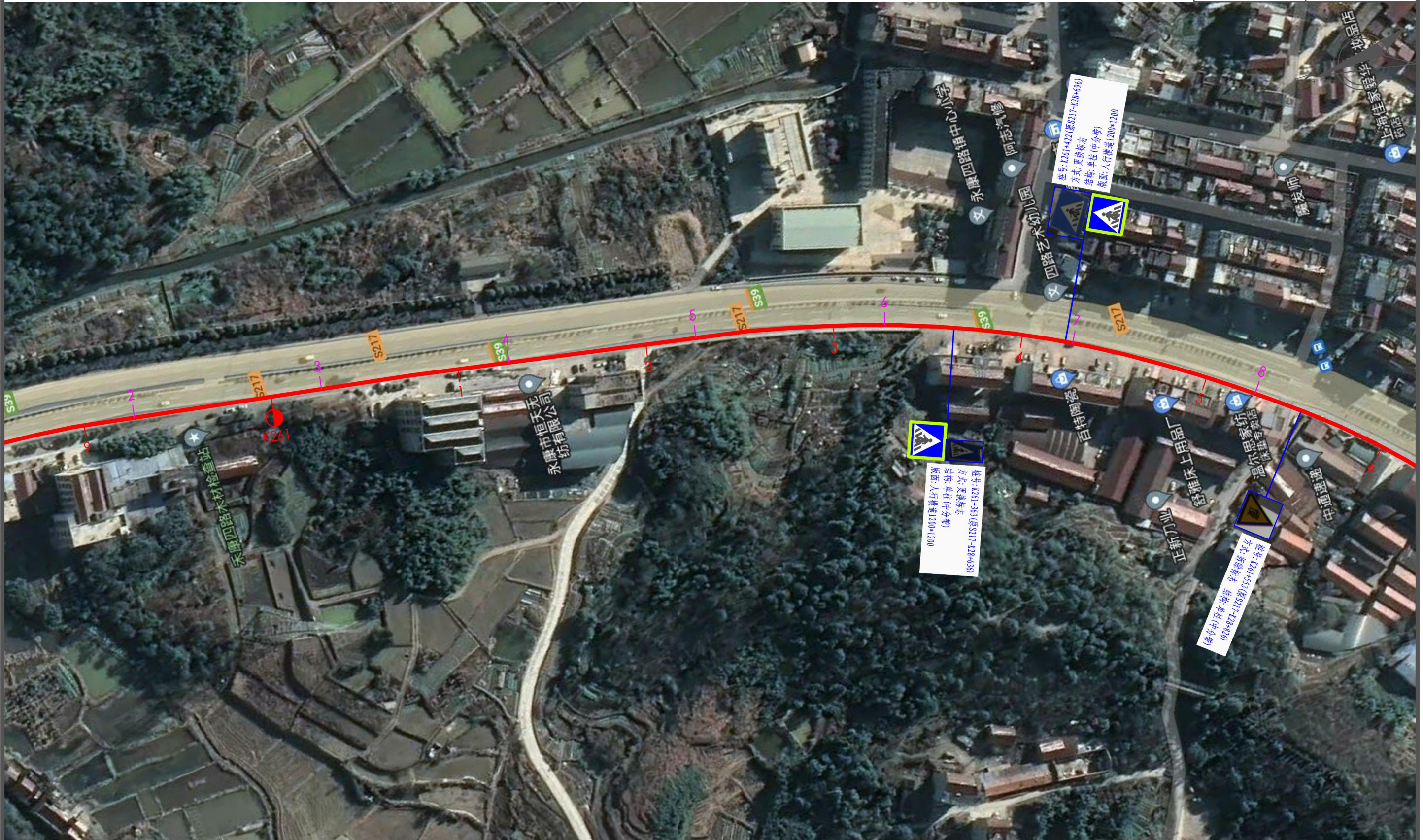

说明:

1. 比例1: 2000;
2. 标志版面尺寸单位以mm计, 字高单位以cm计;
3. 平面图中红色桩号为省道里程传递桩号, 洋红色桩号为现状道路桩号;
4. 图中卫星地图、现状道路桩号仅作为参考, 与现状道路实际情况有出入时以实际为准。

浙江数智交院科技股份有限公司
(浙江省交通规划设计研究院)

普通省道网命名编号调整工程

标志平面布置图
(S211 永康段)

设计

张哲钊
张哲钊

复核

张燕飞
张燕飞

一审

刘拥辉
刘拥辉

二审

郭敏
郭敏

编号
图号

2022GL330527
S2-4-211

其他
交通工程
建筑
道路
专业会签



说明:

1. 比例 1: 2000;
2. 标志版面尺寸单位以 mm 计, 字高单位以 cm 计;
3. 平面图中红色桩号为省道里程传递桩号, 洋红色桩号为现状道路桩号;
4. 图中卫星地图、现状道路桩号仅作为参考, 与现状道路实际情况有出入时以实际为准。

| | | | | | | | | |
|----------------------------------|---------------|-----------------------|-------------------------|-------------------------|-------------------------|-----------------------|--------------------|----------------|
| 浙江数智交院科技股份有限公司 (浙江省交通规划设计研究院) | 普通省道网命名编号调整工程 | 标志平面布置图 (S211 永康段) | 设计 张哲钊 张哲钊 | 复核 张燕飞 张燕飞 | 一审 刘拥辉 刘拥辉 | 二审 郭敏 郭敏 | 编号 2022GL330527 | 图号 S2-4-211 |
|----------------------------------|---------------|-----------------------|-------------------------|-------------------------|-------------------------|-----------------------|--------------------|----------------|

其他

交通工程

建筑

道路

专业会签



说明:

1. 比例1: 2000;
2. 标志版面尺寸单位以mm计, 字高单位以cm计;
3. 平面图中红色桩号为省道里程传递桩号, 洋红色桩号为现状道路桩号;
4. 图中卫星地图、现状道路桩号仅作为参考, 与现状道路实际情况有出入时以实际为准。

浙江数智交院科技股份有限公司
(浙江省交通规划设计研究院)

普通省道网命名编号调整工程

标志平面布置图
(S211 永康段)

设计

张哲钊
张哲钊

复核

张燕飞
张燕飞

一审

刘拥辉
刘拥辉

二审

郭敏
郭敏

编号 2022GL330527
图号 S2-4-211

其他

交通工程

建筑

道路

专业会签



说明:

1. 比例1: 2000;
2. 标志版面尺寸单位以mm计, 字高单位以cm计;
3. 平面图中红色桩号为省道里程传递桩号, 洋红色桩号为现状道路桩号;
4. 图中卫星地图、现状道路桩号仅作为参考, 与现状道路实际情况有出入时以实际为准。

浙江数智交院科技股份有限公司
(浙江省交通规划设计研究院)

普通省道网命名编号调整工程

标志平面布置图
(S211 永康段)

设计

张哲钊
张哲钊

复核

张燕飞
张燕飞

一审

刘拥辉
刘拥辉

二审

郭敏
郭敏

编号
图号

2022GL330527
S2-4-211

其他

交通工程

建筑

道路

专业会签



说明:

1. 比例1: 2000;
2. 标志版面尺寸单位以mm计, 字高单位以cm计;
3. 平面图中红色桩号为省道里程传递桩号, 洋红色桩号为现状道路桩号;
4. 图中卫星地图、现状道路桩号仅作为参考, 与现状道路实际情况有出入时以实际为准。

浙江数智交院科技股份有限公司
(浙江省交通规划设计研究院)

普通省道网命名编号调整工程

标志平面布置图
(S211 永康段)

设计

张哲钊
张哲钊

复核

张燕飞
张燕飞

一审

刘拥辉
刘拥辉

二审

郭敏
郭敏

编号
图号

2022GL330527
S2-4-211

其他

交通工程

建筑

道路

专业会签



说明:

1. 比例1: 2000;
2. 标志版面尺寸单位以mm计, 字高单位以cm计;
3. 平面图中红色桩号为省道里程传递桩号, 洋红色桩号为现状道路桩号;
4. 图中卫星地图、现状道路桩号仅作为参考, 与现状道路实际情况有出入时以实际为准。

浙江数智交院科技股份有限公司
(浙江省交通规划设计研究院)

普通省道网命名编号调整工程

标志平面布置图
(S211 永康段)

设计

张哲钊
张哲钊

复核

张燕飞
张燕飞

一审

刘拥辉
刘拥辉

二审

郭敏
郭敏

编号
图号

2022GL330527
S2-4-211

其他
交通工程
建筑
道路
专业会签

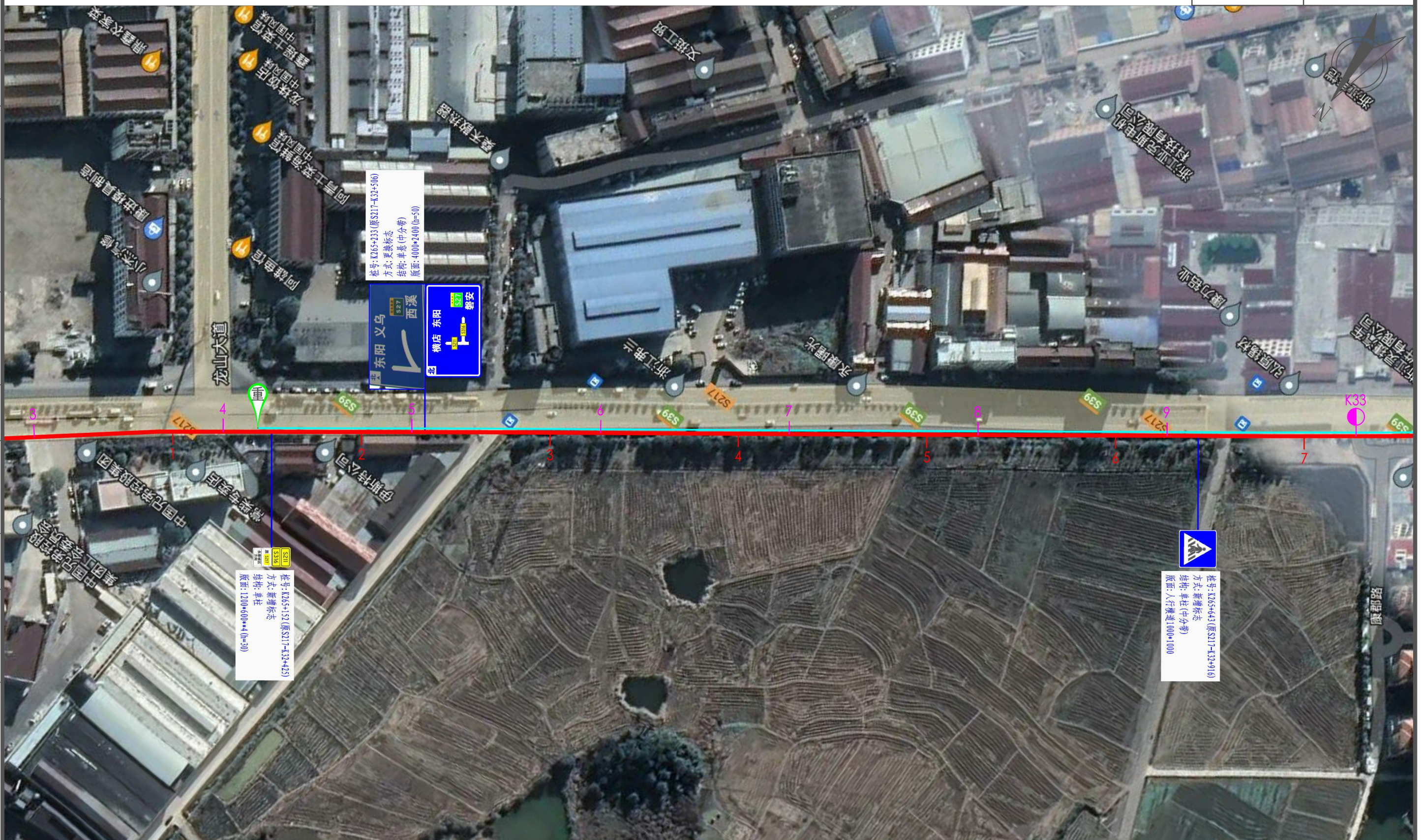

浙江数智交院科技股份有限公司
(浙江省交通规划设计研究院)

普通省道网命名编号调整工程

标志平面布置图
(S211 永康段)

设计

张哲钊
张哲钊

复核

张燕飞
张燕飞

一审

刘拥辉
刘拥辉

二审

郭敏
郭敏

编号 2022GL330527
图号 S2-4-211

其他

交通工程

建筑

道路

专业会签



说明:

1. 比例 1: 2000;
2. 标志版面尺寸单位以 mm 计, 字高单位以 cm 计;
3. 平面图中红色桩号为省道里程传递桩号, 洋红色桩号为现状道路桩号;
4. 图中卫星地图、现状道路桩号仅作为参考, 与现状道路实际情况有出入时以实际为准。

浙江数智交院科技股份有限公司
(浙江省交通规划设计研究院)

普通省道网命名编号调整工程

标志平面布置图
(S211 永康段)

设计

张哲钊
张哲钊

复核

张燕飞
张燕飞

一审

刘拥辉
刘拥辉

二审

郭敏
郭敏

编号
图号

2022GL330527
S2-4-211

其他
交通工程
建筑
道路
专业会签



说明:

1. 比例1: 2000;
2. 标志版面尺寸单位以mm计, 字高单位以cm计;
3. 平面图中红色桩号为省道里程传递桩号, 洋红色桩号为现状道路桩号;
4. 图中卫星地图、现状道路桩号仅作为参考, 与现状道路实际情况有出入时以实际为准。

浙江数智交院科技股份有限公司
(浙江省交通规划设计研究院)

普通省道网命名编号调整工程

标志平面布置图
(S211 永康段)

设计

张哲钊
张哲钊

复核

张燕飞
张燕飞

一审

刘拥辉
刘拥辉

二审

郭敏
郭敏

编号 2022GL330527
图号 S2-4-211

其他

交通工程

建筑

道路

专业会签



说明:

1. 比例1: 2000;
2. 标志版面尺寸单位以mm计, 字高单位以cm计;
3. 平面图中红色桩号为省道里程传递桩号, 洋红色桩号为现状道路桩号;
4. 图中卫星地图、现状道路桩号仅作为参考, 与现状道路实际情况有出入时以实际为准。

浙江数智交院科技股份有限公司
(浙江省交通规划设计研究院)

普通省道网命名编号调整工程

标志平面布置图
(S211 永康段)

设计

张哲钊
张哲钊

复核

张燕飞
张燕飞

一审

刘拥辉
刘拥辉

二审

郭敏
郭敏

编号 2022GL330527
图号 S2-4-211

其他

交通工程

建筑

道路

专业会签



说明:

1. 比例1: 2000;
2. 标志版面尺寸单位以mm计, 字高单位以cm计;
3. 平面图中红色桩号为省道里程传递桩号, 洋红色桩号为现状道路桩号;
4. 图中卫星地图、现状道路桩号仅作为参考, 与现状道路实际情况有出入时以实际为准。

浙江数智交院科技股份有限公司
(浙江省交通规划设计研究院)

普通省道网命名编号调整工程

标志平面布置图
(S211 永康段)

设计

张哲钊
张哲钊

复核

张燕飞
张燕飞

一审

刘拥辉
刘拥辉

二审

郭敏
郭敏

编号 2022GL330527
图号 S2-4-211

其他

交通工程

建筑

道路

专业会签

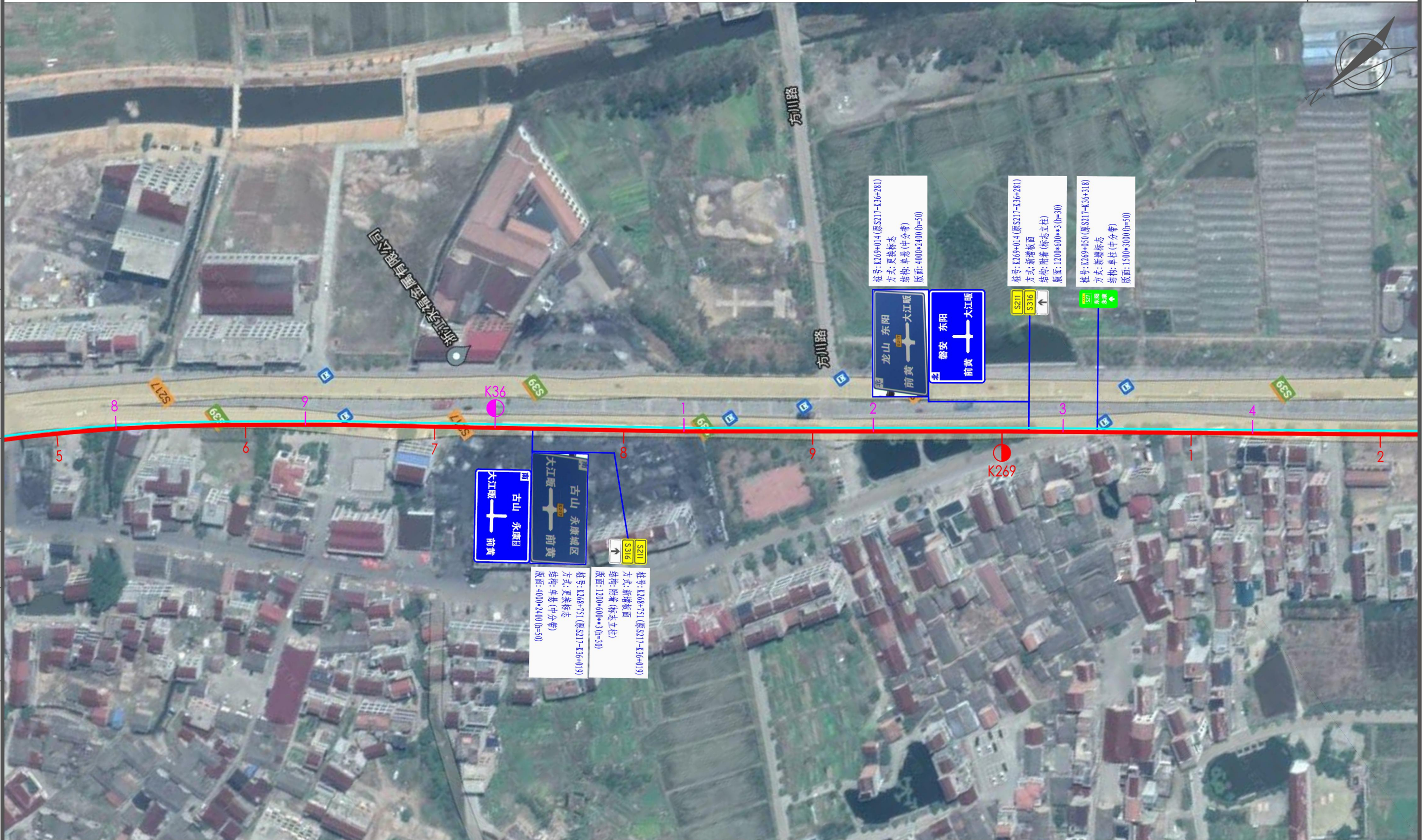

说明:

1. 比例1: 2000;
2. 标志版面尺寸单位以mm计, 字高单位以cm计;
3. 平面图中红色桩号为省道里程传递桩号, 洋红色桩号为现状道路桩号;
4. 图中卫星地图、现状道路桩号仅作为参考, 与现状道路实际情况有出入时以实际为准。

浙江数智交院科技股份有限公司
(浙江省交通规划设计研究院)

普通省道网命名编号调整工程

标志平面布置图
(S211 永康段)

设计

张哲钊
张哲钊

复核

张燕飞
张燕飞

一审

刘拥辉
刘拥辉

二审

郭敏
郭敏

编号 2022GL330527
图号 S2-4-211

其他

交通工程

建筑

道路

专业会签

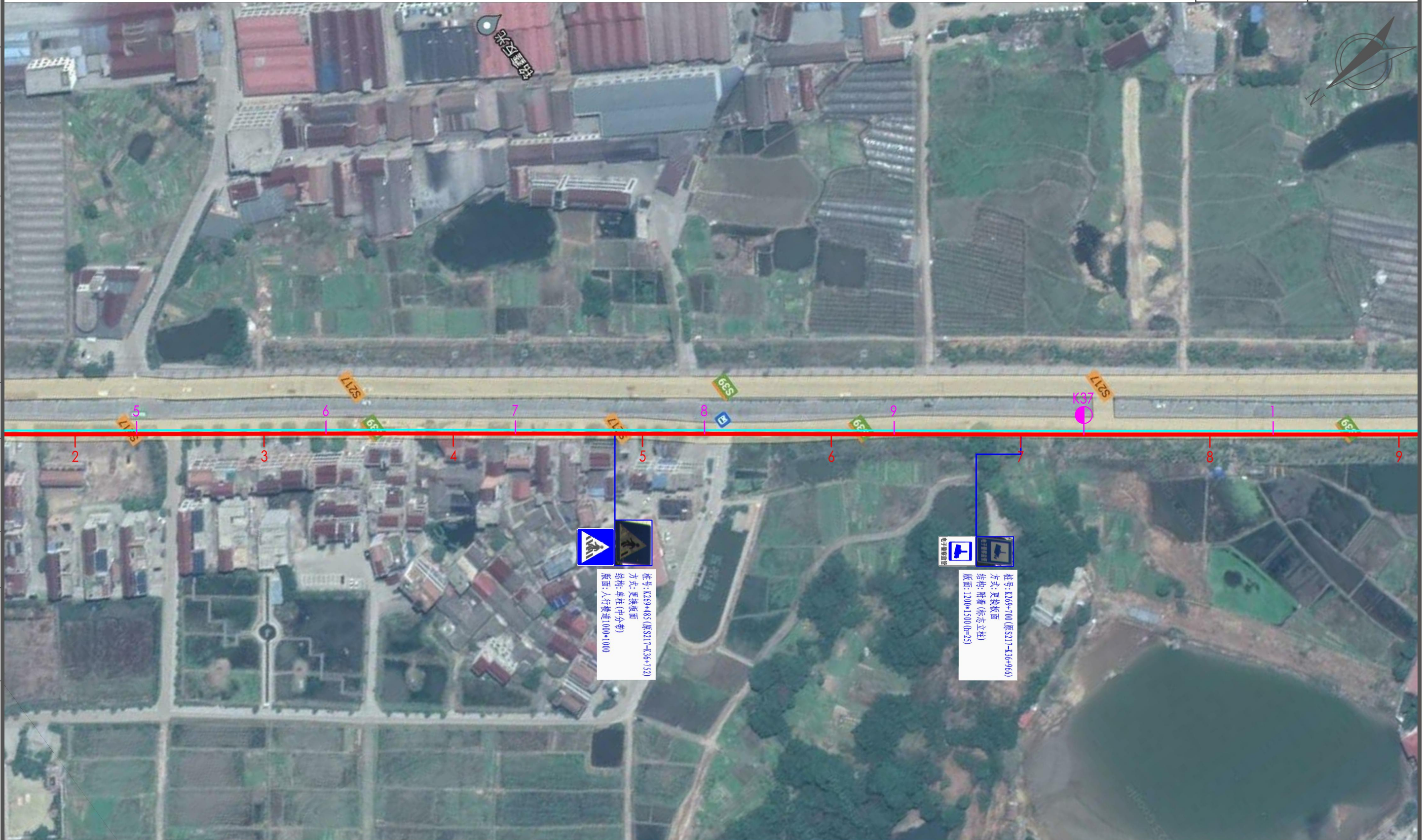

说明:

1. 比例1: 2000;
2. 标志版面尺寸单位以mm计, 字高单位以cm计;
3. 平面图中红色桩号为省道里程传递桩号, 洋红色桩号为现状道路桩号;
4. 图中卫星地图、现状道路桩号仅作为参考, 与现状道路实际情况有出入时以实际为准。

浙江数智交院科技股份有限公司
(浙江省交通规划设计研究院)

普通省道网命名编号调整工程

标志平面布置图
(S211 永康段)

设计

张哲钊
张哲钊

复核

张燕飞
张燕飞

一审

刘拥辉
刘拥辉

二审

郭敏
郭敏

编号 2022GL330527
图号 S2-4-211

其他
交通工程
建筑
道路
专业会签



说明:

1. 比例1: 2000;
2. 标志版面尺寸单位以mm计, 字高单位以cm计;
3. 平面图中红色桩号为省道里程传递桩号, 洋红色桩号为现状道路桩号;
4. 图中卫星地图、现状道路桩号仅作为参考, 与现状道路实际情况有出入时以实际为准。

| | | | | | | | | | | | | |
|----------------------------------|---------------|-----------------------|----|------------|----|------------|----|------------|----|----------|----|--------------|
| 浙江数智交院科技股份有限公司 (浙江省交通规划设计研究院) | 普通省道网命名编号调整工程 | 标志平面布置图 (S211 永康段) | 设计 | 张哲钊 张哲钊 | 复核 | 张燕飞 张燕飞 | 一审 | 刘拥辉 刘拥辉 | 二审 | 郭敏 郭敏 | 编号 | 2022GL330527 |
| | | | | | | | | | | | 图号 | S2-4-211 |

其他
交通工程
建筑
道路
专业会签



说明:

1. 比例1: 2000;
2. 标志版面尺寸单位以mm计, 字高单位以cm计;
3. 平面图中红色桩号为省道里程传递桩号, 洋红色桩号为现状道路桩号;
4. 图中卫星地图、现状道路桩号仅作为参考, 与现状道路实际情况有出入时以实际为准。

浙江数智交院科技股份有限公司
(浙江省交通规划设计研究院)

普通省道网命名编号调整工程

标志平面布置图
(S211 永康段)

设计

张哲钊
张哲钊

复核

张燕飞
张燕飞

一审

刘拥辉
刘拥辉

二审

郭敏
郭敏

编号
图号

2022GL330527
S2-4-211