

采购询价文件

杭州热电工程有限公司拟对丽水市杭丽热电有限公司贝尼菲特支线管道工程（成品桁架）材料采购进行公开询价，欢迎符合条件的单位参与报价。本询价文件通过集团公司网站（<https://www.hzrdjt.com>）、浙江政府采购网（<https://zfcg.czt.zj.gov.cn>）发布。

一、工程概况

1、项目名称：丽水市杭丽热电有限公司贝尼菲特支线管道工程（成品桁架）。

材料采购交货地址：丽水市莲都区通济街20号（贝尼菲特支线）。

二、报价要求

1、所报单价应包含钢材、油漆等所有材料费、制作费、运输费等一切费用（不含现场拼装），报价单位自行考虑材料损耗以及钢材过磅计算损耗，并提供13%的增值税专用发票。

2、付款方式：合同签订生效后5日历天内，预付合同总价的20%；发货前支付至合同总价的95%；余5%作为质保金，质保期满一次性付清（货到验收合格后10个工作日内，需方提供增值税专用发票（13%））（承兑支付比例不低于70%）。

3、交货期限：合同签订后25日历天内。

4、质保期限：货到验收合格后1年。

5、合同签订方式：固定单价，暂估总价。如遇设计变更的，以设计图纸理论重量进行结算。

6、最高限价：103225.5元（含税13%），超过最高限价的视为无效报价。

7、中标原则：最低价中标，并以此为依据签订合同。出现两家及以上相同的最低报价，则按照抽签方式确定采购单位；如果成交单位放弃中标资格的，询价单位有权根据本项目询价结果中各入围单位报价，决定是否由第二名协商递补，以此类推。

8、报价有效期：自报价截止之日起30日历天。

9、提供报价单位营业执照（复印件盖公章）、法定代表人身份证明、授权委托书、报价联系人及联系方式。

10、报价一览表的内容不得更改（品牌、价格各报价单位自行填写，若总报价金额大小写不一致时，以大写金额为准），若有更改则视为无效报价；报价资料未按要求签字盖章的则视为无效报价。

11、与询价单位存在利害关系可能影响询价公正性的单位，不得参加本项目报价。单位负责人为同一人或者存在控股、管理关系的不同单位，不得同时参加本项目报价（以开标当天查询的结果为准）。

12、报价单位营业执照经营范围需包含金属结构等制造。

三、报价资料

- 1、报价一览表
- 2、营业执照(加盖公章)
- 3、法定代表人身份证明
- 4、授权委托书

四、报价方式

1、请各报价单位在报价截止时间前将报价资料密封邮寄至杭州热电工程有限公司（封面注明项目名称+报价文件），报价资料未密封或逾期送达将予以拒收。

2、报价截止时间：2024年11月1日上午10:00时。

3、联系人：葛玲娟 / 骆佳琪 / 符程女；电话 / 传真：15868120358/0571-88098199。联系地址：杭州市余杭区中泰街道泰峰村68-2号。

询价单位：杭州热电工程有限公司

询价日期：2024年10月27日



杭州热电集团股份有限公司

招投标活动廉政事项告知书

各投标单位：

根据国家《招标投标法》、《招标投标法实施条例》、《国有企业领导人员廉洁从业若干规定》、《中国共产党党员领导干部廉洁从政若干准则》等有关法律法规规定，为进一步加强杭州热电集团招标投标活动中的廉政建设，确保招投标全过程的公开公正、公平竞争，保证投标人的合法权益和招投标工作人员的廉洁从业，有以下事项特告知全体投标人周知：

一、杭州热电集团党员干部职工对外业务交往活动十八个“不准”。

1、不准索取、接受或者以借为名占用业务单位或有利益关系者的财物（如现金、烟酒礼品、有价证券、支付凭证、通讯和交通工具、住房装修、租房等）。

2、不准索要、接受业务单位安排的非公务宴请、旅游、健身、健康保养、娱乐活动、牌局和高档会所会员资格。

3、不准索取、接受业务单位在经济来往中的折扣费、中介费、佣金、礼金、奖励。

4、不准索取、接受业务单位的股份。

5、不准索取、接受或者以借为名占用业务单位或者与业务单位有关系的单位为其配偶、子女及其他特定关系人提供学习、培训、旅游、出国（境）定居、留学、探亲等费用资助。

6、不准默许、纵容、授意父母、配偶、子女及其配偶以及其他特定关系人收受业务单位提供的财物（如礼金、礼品、消费卡、有价证券、股权、其他金融产品、通讯和交通工具、住房装修、租房等）和谋取私利。

7、不准将对外经济业务直接交给与本人父母、配偶、子女、及其他特定关系人有利益关系的单位。

8、不准在业务单位中兼职、兼薪和报销本应由本人、配偶、特定关系人支付的费用。

9、不准购买业务单位生产或提供的明显低于市场价格的产品。

10、不准利用婚丧喜庆接受业务单位相关人员礼金、礼物，借机敛财。

11、不准与业务单位经济交往中违反规定投资、融资、担保、拆借资金、委托理财、为他人代开信用证、购销商品和服务、招标投标等。

12、不准用公款为业务单位相关人员提供旅游、超标接待宴请、进高消费娱乐场所消费、借贷、报销任何费用。

13、不准在特定关系人经营的场所进行职务消费。

14、不准违反规定擅自确定招标人式、变相规避公开招标，或者采取暗示、授意、指定等形式影响招投标活动。

15、不准对外泄露工程项目招投标活动中标底编制等保密信息或向投标单位擅自承诺有关事项。

16、不准向施工单位介绍与自己有关联的亲属等参与发包工程施工。

17、不准利用职权，刁难施工、监理、材料和设备供应等相关单位，拖欠工程款，借机谋取不正当利益。

18、不准在家或宿舍约见业务单位相关人员。

二、若投标人发现公司本级及其各投资企业相关工作人员在招投标活动中存在违反以上十八个“不准”情形的，或违反国家及属地主管部门规定程序的，或存在其他违法违纪现象的，对招投标结果造成不良影响的，均可向公司纪委（或投资企业党组织）如实反映。以单位名义反映问题的应加盖公章，以个人名义反映问题的需署真名实姓。

三、公司纪委特设立“举报邮箱”和“举报电话”，对反映人和反映内容严格保密，并负责对相关内容加以核查。反映问题需坚持客观公正、实事求是的原则，严禁借机诽谤和诬告。

举报邮箱：qinglianredian@163.com

举报电话：0571-88098708

中共杭州热电集团股份有限公司纪律检查委员会

报价一览表

项目名称：丽水市杭丽热电有限公司贝尼菲特支线管道工程（成品桁架）材料采购

金额单位：元

序号	货物名称	规格	品牌	单位	数量	单价（元）	总价（元）	备注
交货地址：丽水市莲都区通济街20号（贝尼菲特支线）								
1	成品桁架	L=42 m S=2m H=1.75m		吨	9.831	须填写	须填写	根据桁架图纸制作
合计								
1、所报单价应包含钢材、油漆等所有材料费、制作费、运输费等一切费用（不含现场拼装），报价单位自行考虑材料损耗以及钢材过磅计算损耗，并提供13%的增值税专用发票。								
总报价								
人民币大写：须填写。								
交货期限								
合同签订后25日历年内。								
报价有效期								
自报价截止之日起30日历年。								
交货地点								
详见报价一览表。								
付款方式								
合同签订生效后5日历年内，预付合同总价的20%；发货前支付至合同总价的95%；余5%作为质保金，质保期满一次性付清（货到验收合格后10个工作日内，需方提供增值税专用发票（承兑支付比例不低于70%）。								

报价单位（盖公章）：

法定代表人或委托代理人（签字或盖章）：

报价联系人及联系方式：

报价日期：

法定代表人身份证明

报价单位名称：

单位性质：

地址：

成立时间：_____年_____月_____日

经营期限：

姓名：_____性别：_____年龄：_____职务：

系_____（报价单位名称）的法定代表人。

特此证明。

报价单位：_____（盖单位章）

_____年_____月_____日

法定代表人身份证扫描件

授权委托书

本人_____（姓名）系_____（报价单位名称）的法定代表人，现委托（姓名）____为我方代理人。代理人根据授权，以我方名义签署、澄清、说明、补正、递交、撤回、修改丽水市杭丽热电有限公司贝尼菲特支线管道工程（成品桁架）材料采购的报价文件、签订合同和处理有关事宜，其法律后果由我方承担。

委托期限：_____。

代理人无转委托权。

报价单位：_____（盖单位章）

法定代表人：_____（签字或盖章）：

身份证号码：

手机号码：

委托代理人：_____（签字）

身份证号码：

手机号码：

_____年_____月_____日

委托代理人身份证扫描件

丽水市杭丽热电有限公司贝尼菲特支线管道工程（成品桁架）预算额

序号	名称	规格	计量单位	数量	预算单价（元）	预算总价（元）	备注
交货地址：丽水市莲都区通济街20号（贝尼菲特支线）							
1	成品桁架	L=42 m S=2m H=1.75m	吨	9.831	10500	103225.5	根据桁架图纸制作
合计						103225.50	

桁架构件规格及所在位置一览表

桁架编号	柱间跨度 (m)	下弦净跨度 (m)	上弦净跨度 (m)	桁架尺寸				管状桁架尺寸 (mm×mm×mm)	桁架编号	
				U (mm)	q (mm)	n (mm)	H4 (mm)			S (mm)
HJ-1	6.000	~6.400	~8.150	42000	3500	12	1750	2000	650X300X10	hngA/H5

(续表)

桁架编号	桁架规格				桁架规格				桁架编号	支撑连接形式					
	规格	数量(m)	重量(t)	材料	规格	数量(m)	重量(t)	材料		柱间连接	端部连接				
HJ-1	φ152X8.0	220.0	6.3	Q235B	φ102X6.0	164.3	2.4	Q235B	φ10X4.0	93.5	1.3	Q235B	hngA/H5	4	4

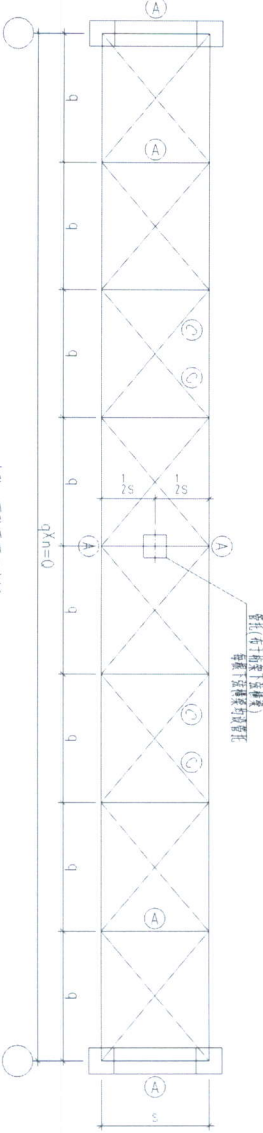
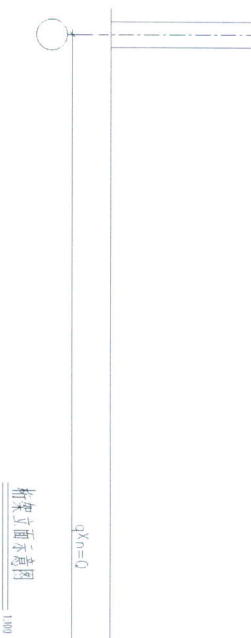
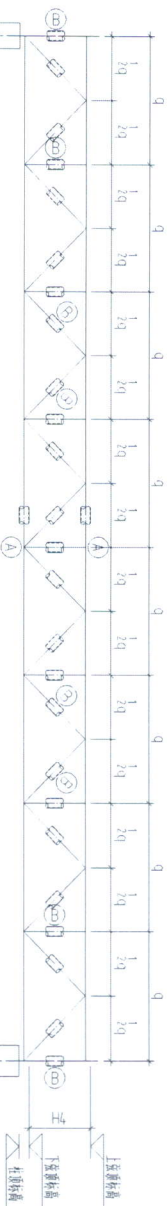

上弦、下弦净示意图 1:100

- 注:
1. 钢材: Q235B, 焊条: E43XX;
 2. 未标注的焊缝均采用等强度对接;
 3. 桁架节点均采用栓接。

4. 施工过程中起拱(跨径L/4.00);
 5. 焊接构件完成后, 做防腐防火处理。
- 详见说明, 使用过程中应定期进行维护保养。

1 | 2024.5.8 | 施工图用

REV. | 日期 DATE | 说明 DESCRIPTION

单位出图 专用章

项目经理 (负责人) | 2024年 05月 08日
YEAR MONTH DAY

个人执业 专用章

姓名	张博	2024年 05月 08日	YEAR MONTH DAY
专业负责人	张博	2024年 05月 08日	YEAR MONTH DAY
设计	张博	2024年 05月 08日	YEAR MONTH DAY
校核	张博	2024年 05月 08日	YEAR MONTH DAY
审核	张博	2024年 05月 08日	YEAR MONTH DAY
审定	张博	2024年 05月 08日	YEAR MONTH DAY

华东理工大学工程设计研究院有限公司
EAST CHINA CHEMICAL ENGINEERING INC.

客户名称: 丽水市协而热电有限公司
项目名称: 丽水市协而热电有限公司2024年度热网管道设计工程
装置/项目名称: 贝尼菲特支汽管道工程

图名: 单管4.2m桁架 HJ-1 详图

图号	24.203-5-01-ST-06/0	第2张	共2张
设计阶段	施工图	专业	结构
比例	1:1	比例	1:1

本文件版权归华东理工大学工程设计研究院有限公司(ECEEI)所有, 未经许可不得复制或传播。

专业 SPECI.	姓名 NAME	日期 DATE	专业 SPECI.	姓名 NAME	日期 DATE

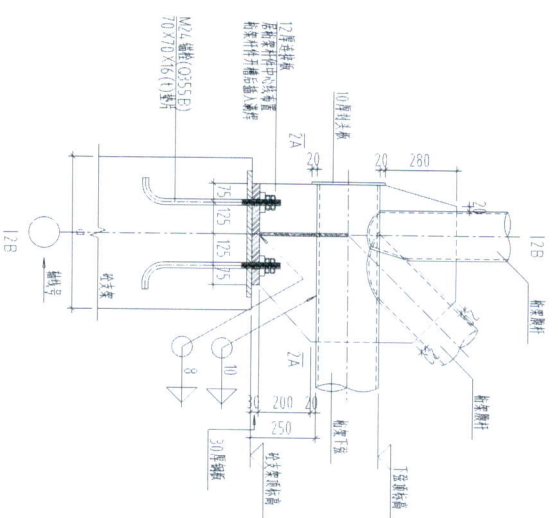

桁架下弦与桁架连接详图<二>
比例: 1:20

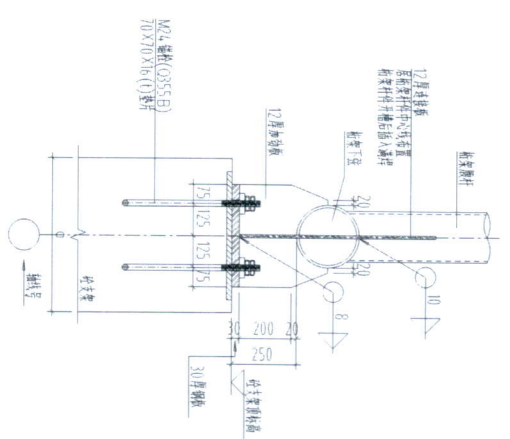

2B-2B
比例: 1:20

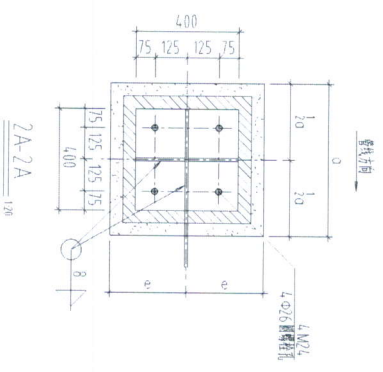

2A-2A
比例: 1:20

- 注:
1. 未注明的钢材强度及牌号型号同桁架杆件, 相关说明见桁架详图;
 2. 未注明的焊接均为采用常规焊接;
 3. 桁架尺寸、桁架管托钢板尺寸等详见桁架详图。

版次 REV	日期 DATE	说明 DESCRIPTION
1	2024.5.8	施工图用

项目经理 (负责人) PM	项目负责人	2024年05月08日 YEAR MONTH DAY
---------------	-------	-------------------------------

个人执业 专用章	姓名 SIG.	2024年05月08日 YEAR MONTH DAY
	专业负责人 DISP. LEAD	2024年05月08日 YEAR MONTH DAY

制图 DRAWN	设计 DESIGNED	校核 CHECKED	审核 REVIEWED	审定 APPROVED
张明凯	张明凯	张明凯	张明凯	张明凯

业主名称 CUSTOMER	丽水市凯丽热电有限公司
项目名称 PROJECT	丽水市凯丽热电有限公司2024年度燃气管道设计工程
装置/主场名称 UNIT	凯丽特特支燃气管道工程

图号 Dwg No.	24ZD3-5-01-S1-07/0	第 2 张, 共 3 张 of
设计阶段 PHASE	施工图	专业 结构
		比例 1:20
		分卷

本文件所有权利归华东理工大学设计研究院有限公司 (ECCCEI), 未经许可, 不得复制或二次分发或传播。

华东理工大学设计研究院有限公司
EAST CHINA CHEMICAL ENGINEERING INC.

专业 SPECI.	姓名 NAME	日期 DATE	专业 SPECI.	姓名 NAME	日期 DATE

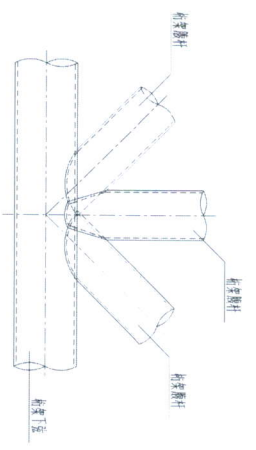

钢管束与管子束连接详图 <一>

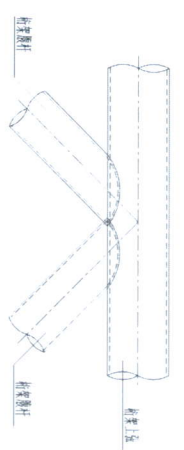

钢管束与管子束连接详图 <二>

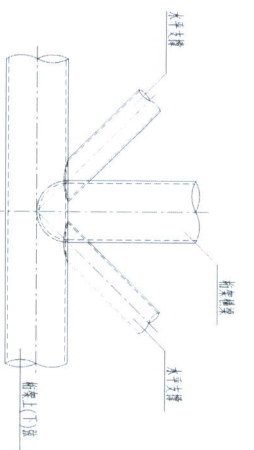

钢管束与管子束连接详图

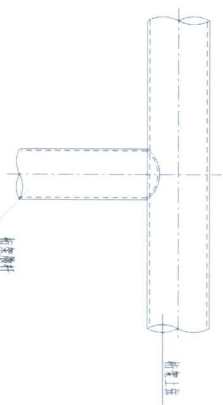

钢管束与管子束连接详图 <二>

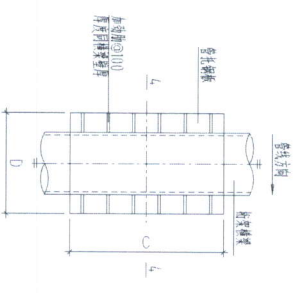

钢管束与管子束连接详图

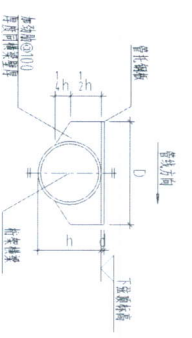

管子束与管子束连接详图

- 注:
1. 未注明的钢材型号按国标执行
 2. 未注明的焊缝按采用等强度对接
 3. 坡口形式、坡口角度、坡口尺寸等详见相关详图。

0		2024.5.8	施工图	
版次	REV	日期	说明	DESCRIPTION
单位出图 专用章				
项目经理(负责人)		2024年05月08日		
项目		2024年05月08日		
个人执业 专用章				
专业负责人	专业	设计	校核	审核
专业	专业	设计	校核	审核
制图	设计	校核	审核	审定
DRWN	DSGD	CHKD	REVD	APPD
 华东理工大学工程设计研究院有限公司 EAST CHINA CHEMICAL ENGINEERING INC.				
客户名称		丽水市凯源热电有限公司		
项目名称		丽水市凯源热电有限公司2024年度热网管道设计工程		
装置/项目名称		贝尼普特支线路工程		
图号		24-203-5-01-ST-07/0		第 3 张 共 3 张
设计阶段		施工图	专业	结构
Phase		施工图	专业	结构
本文件版权归华东理工大学工程设计研究院有限公司(CECEI)所有,未经许可,不得复制或传播。				